

all. a



TRIBUNALE DI MILANO Sez. III Esec. Imm.ri R.G.E. 2406/2016 Giudice Dott.FIENGO

Accesso del 6.3.2018 con Custode Giudiziario SIVAG a LAINATE Via Pagliera n.24

Foto 1 Balconi lato sud con finestre camere e bagno lato est





TRIBUNALE DI MILANO Sez. III Esec. Imm.ri R.G.E. 2406/2016 Giudice Dott.FIENGO

Accesso del 6.3.2018 con Custode Giudiziario SIVAG a LAINATE Via Pagliera n.24

Foto 2 Facciata lato nord dell'edificio vista da via Val d'Aosta





TRIBUNALE DI MILANO Sez. III Esec. Imm.ri R.G.E. 2406/2016 Giudice Dott.FIENGO

Accesso del 6.3.2018 con Custode Giudiziario SIVAG a LAINATE Via Pagliera n.24

Foto 3 Ingresso dell'edificio





TRIBUNALE DI MILANO Sez. III Esec. Imm.ri R.G.E. 2406/2016 Giudice Dott.FIENGO

Accesso del 6.3.2018 con Custode Giudiziario SIVAG a LAINATE Via Pagliera n.24

Foto 4 Portoncino d'Ingresso all'unità immobiliare posta al 2° piano





TRIBUNALE DI MILANO Sez. III Esec. Imm.ri R.G.E. 2406/2016 Giudice Dott.FIENGO

Accesso del 6.3.2018 con Custode Giudiziario SIVAG a LAINATE Via Pagliera n.24

Foto 5 Corridoio d'Ingresso all'unità immobiliare in stima





TRIBUNALE DI MILANO Sez. III Esec. Imm.ri R.G.E. 2406/2016 Giudice Dott.FIENGO

Accesso del 6.3.2018 con Custode Giudiziario SIVAG a LAINATE Via Pagliera n.24

Foto 6-7 Spazioso soggiorno con angolo cottura



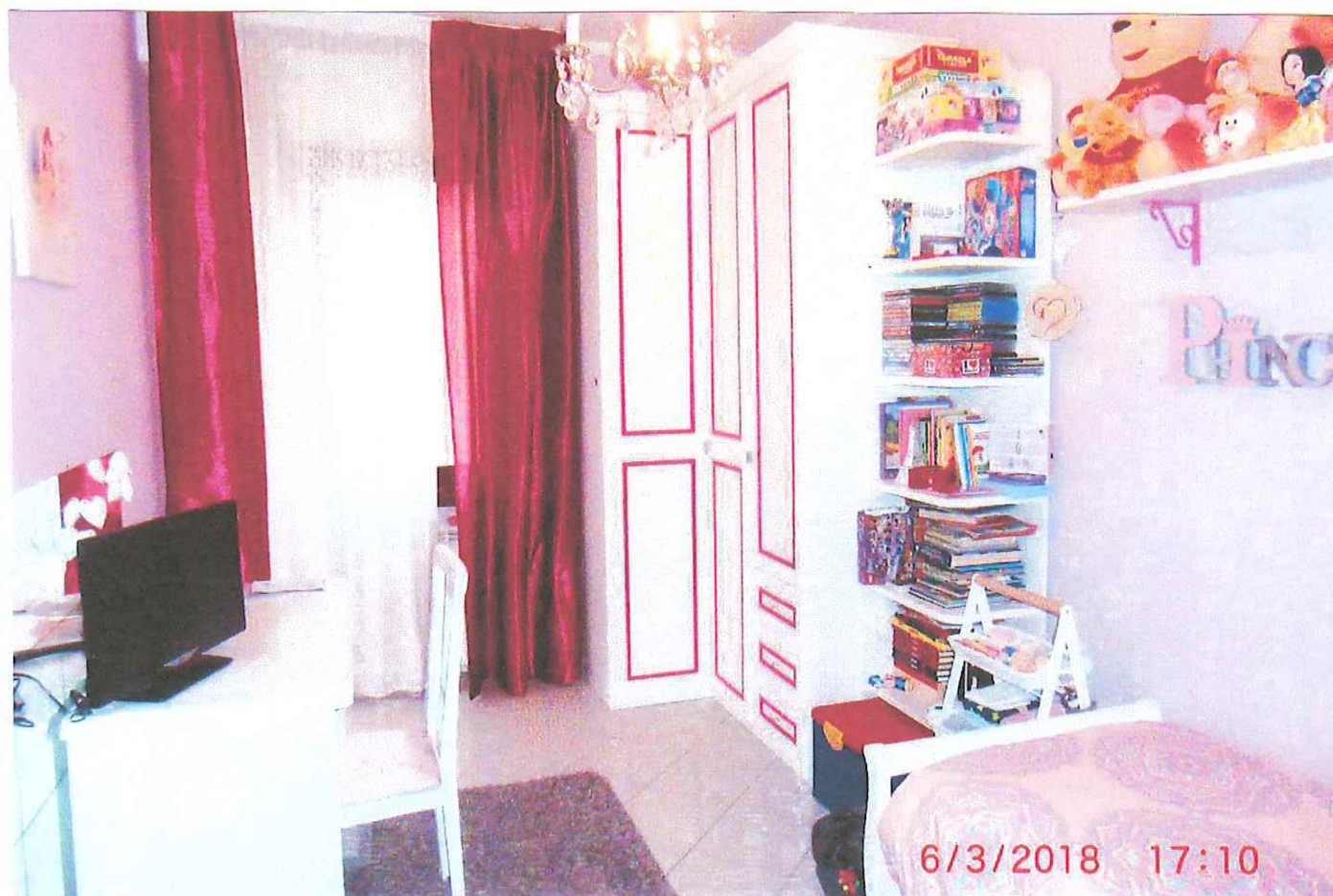

TRIBUNALE DI MILANO Sez. III Esec. Imm.ri R.G.E. 2406/2016 Giudice Dott.FIENGO

Accesso del 6.3.2018 con Custode Giudiziario SIVAG a LAINATE Via Pagliera n.24

Foto 8 Studio cameretta





TRIBUNALE DI MILANO Sez. III Esec. Imm.ri R.G.E. 2406/2016 Giudice Dott.FIENGO

Accesso del 6.3.2018 con Custode Giudiziario SIVAG a LAINATE Via Pagliera n.24

Foto 9 Camera matrimoniale con balcone lato sud







TRIBUNALE DI MILANO Sez. III Esec. Imm.ri R.G.E. 2406/2016 Giudice Dott.FIENGO

Accesso del 6.3.2018 con Custode Giudiziario SIVAG a LAINATE Via Pagliera n.24

Foto 10 Camera figli lato est





TRIBUNALE DI MILANO Sez. III Esec. Imm.ri R.G.E. 2406/2016 Giudice Dott.FIENGO

Accesso del 6.3.2018 con Custode Giudiziario SIVAG a LAINATE Via Pagliera n.24

Foto 11 Bagno

