

Agenzia del Territorio  
**CATASTO FABBRICATI**  
 Ufficio provinciale di  
 Milano

Dichiarazione protocollata n. MD0151942 del 27/03/2013  
 Particella 144 - Sub:  
 Planimetria di n.1 u. in Comune di Milano  
 Via Ercole Oldofredi  
 c. n. 19

Identificativi Catastali:  
 Sezione:  
 Foglio: 226  
 Particella: 144  
 Subalterno:

Compilata da:  
 Drogo Luigi  
 Iscritta all'albo:  
 Ingegneri  
 Prov. Monza E Brianza N. 00146

FOGLIO 226 - MAPPALE 144  
 FOGLIO 226 - MAPPALE 180  
 FOGLIO 226 - MAPPALE 383

PIANO TERRA

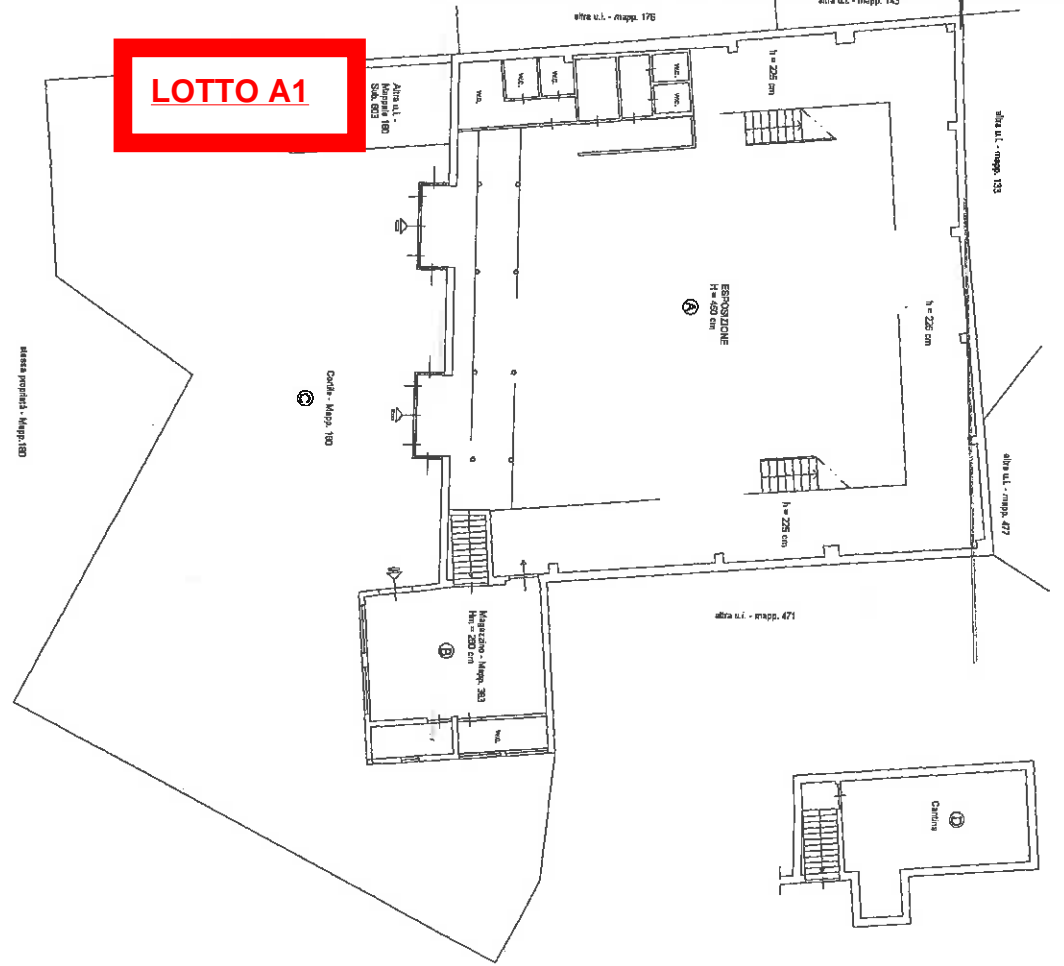

PIANO INTERRATO

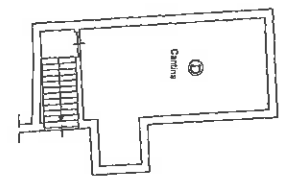

PIANO SOPRALCO (PIANO PRIMO)

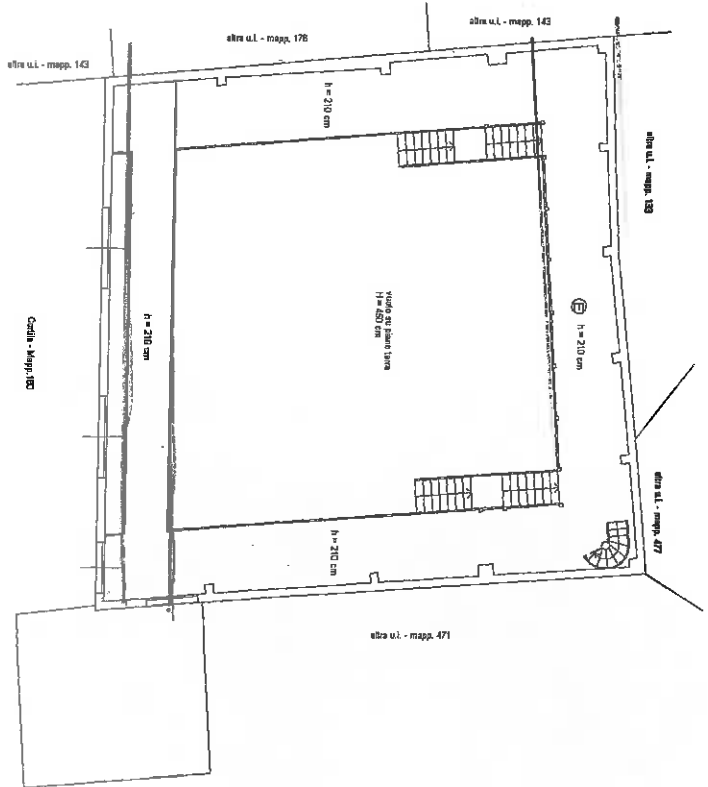

PIANO SECONDO

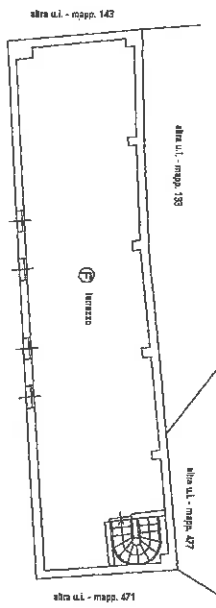

Catasto dei Fabbricati - Situazione al 26/11/2015 -  
 Via Ercole Oldofredi n. 19 piano: SI-1-1-2-  
 MIO775817 - Richiedente TRIBUNALE ORDINARIO DI MILANO - SEZ. ESECUZIONI IMMOBILIARI  
 scala: 1:1

**FOGLIO 226 - MAPPALE 143**  
**FOGLIO 226 - MAPPALE 176**  
**FOGLIO 226 - MAPPALE 182**

**LOTTO B1**

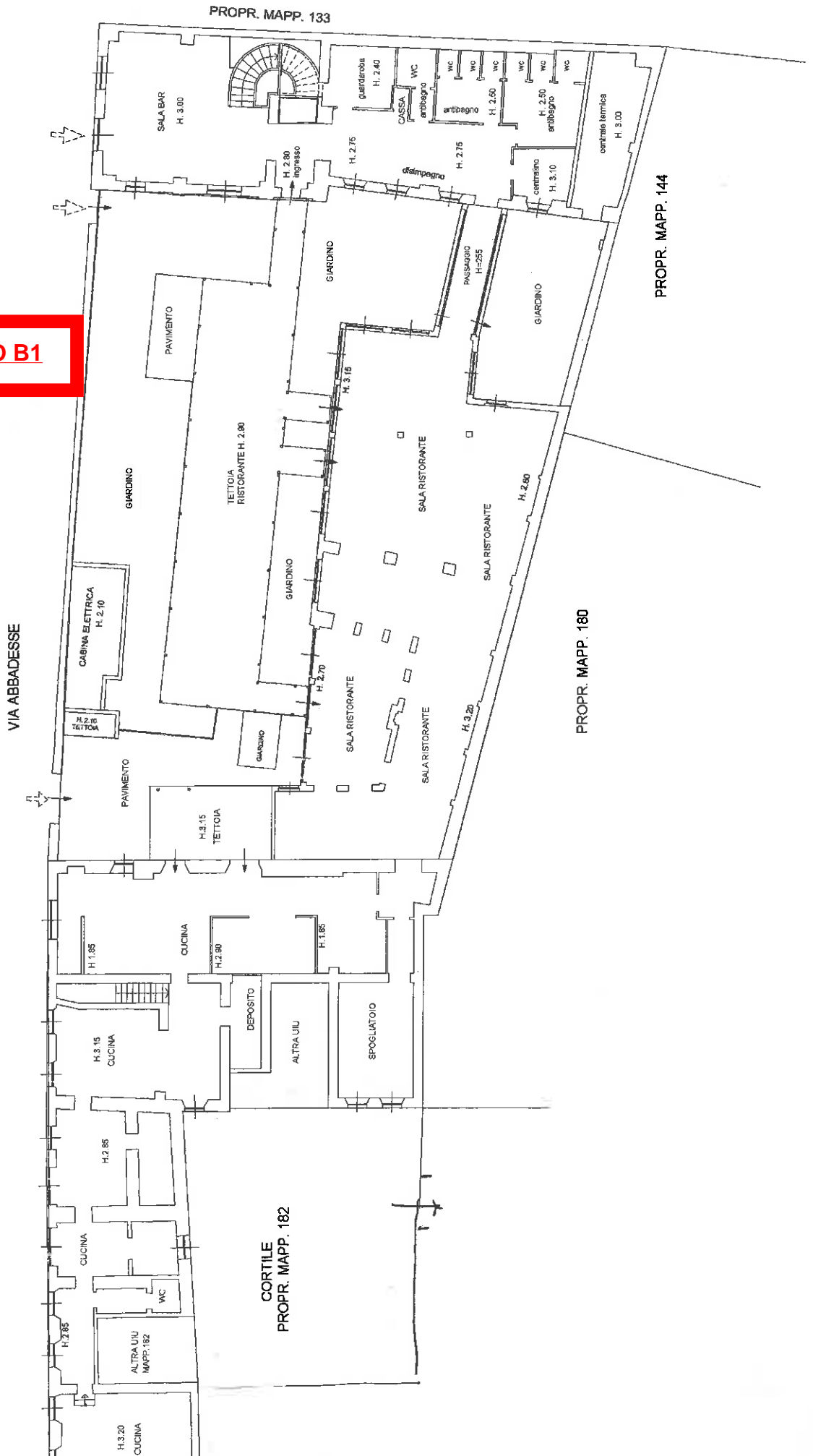

Agenzia del Territorio  
**CATASTO FABBRICATI**  
Ufficio provinciale di  
Milano

Dichiarazione protocollo n. MI0147559 del 26/03/2013  
Particella 143 - Subalterno 803 >  
Planimetria di u.i.v. in Comune di Milano  
Via Abbadesse

Identificativi Catastali:  
Sezione: 226  
Foglio: 143  
Particella: 143  
Subalterno: 803

Compilata da:  
Drogo Luigi  
Iscritto all'albo:  
Ingegneri  
Prov. Monza E Brianza N. 00146

Scala 1: 200

FOGLIO 226 - MAPPALE 143  
FOGLIO 226 - MAPPALE 176  
FOGLIO 226 - MAPPALE 182

VIA ABBADESSE

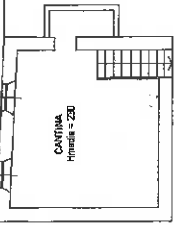

CORTILE  
MAPPALE 102



CORTILE  
MAPPALE 101

ALTRAU  
MAPPALE 103

CORTILE  
MAPPALE 101

ALTRAU  
MAPPALE 103

ALTRAU  
MAPPALE 104

ALTRAU  
MAPPALE 103

**LOTTO B1**

MI0775844 - Richiedente TRIBUNALE ORDINARIO DI MILANO - SEZ. ESECUZIONI IMMOBILIARI

MI0147559 del 26/03/2013

Particella 143 - Subalterno 803 > Pianimetria di u.i.u. in Comune di Milano

MI0775844 - Richiedente TRIBUNALE ORDINARIO DI MILANO - SEZ. ESECUZIONI IMMOBILIARI

Scala 1:200

Ufficio provinciale di Milano

Via Abbadesse

MI0775844 - Richiedente TRIBUNALE ORDINARIO DI MILANO - SEZ. ESECUZIONI IMMOBILIARI

Scal. 30

Identificativi Catastali:  
Sezione:  
Foglio: 226  
Particella: 143  
Subalterno: 803

MI0775844 - Richiedente TRIBUNALE ORDINARIO DI MILANO - SEZ. ESECUZIONI IMMOBILIARI

Completata da:  
Drogo Luigi  
Iscritto all'albo:  
Ingegneri

Prov. Monza E Brianza N. 00146

MI0775844 - Richiedente TRIBUNALE ORDINARIO DI MILANO - SEZ. ESECUZIONI IMMOBILIARI

FOGLIO 226 - MAPPALE 143  
FOGLIO 226 - MAPPALE 176  
FOGLIO 226 - MAPPALE 182

**LOTTO B1**

VIA ABBADESSE

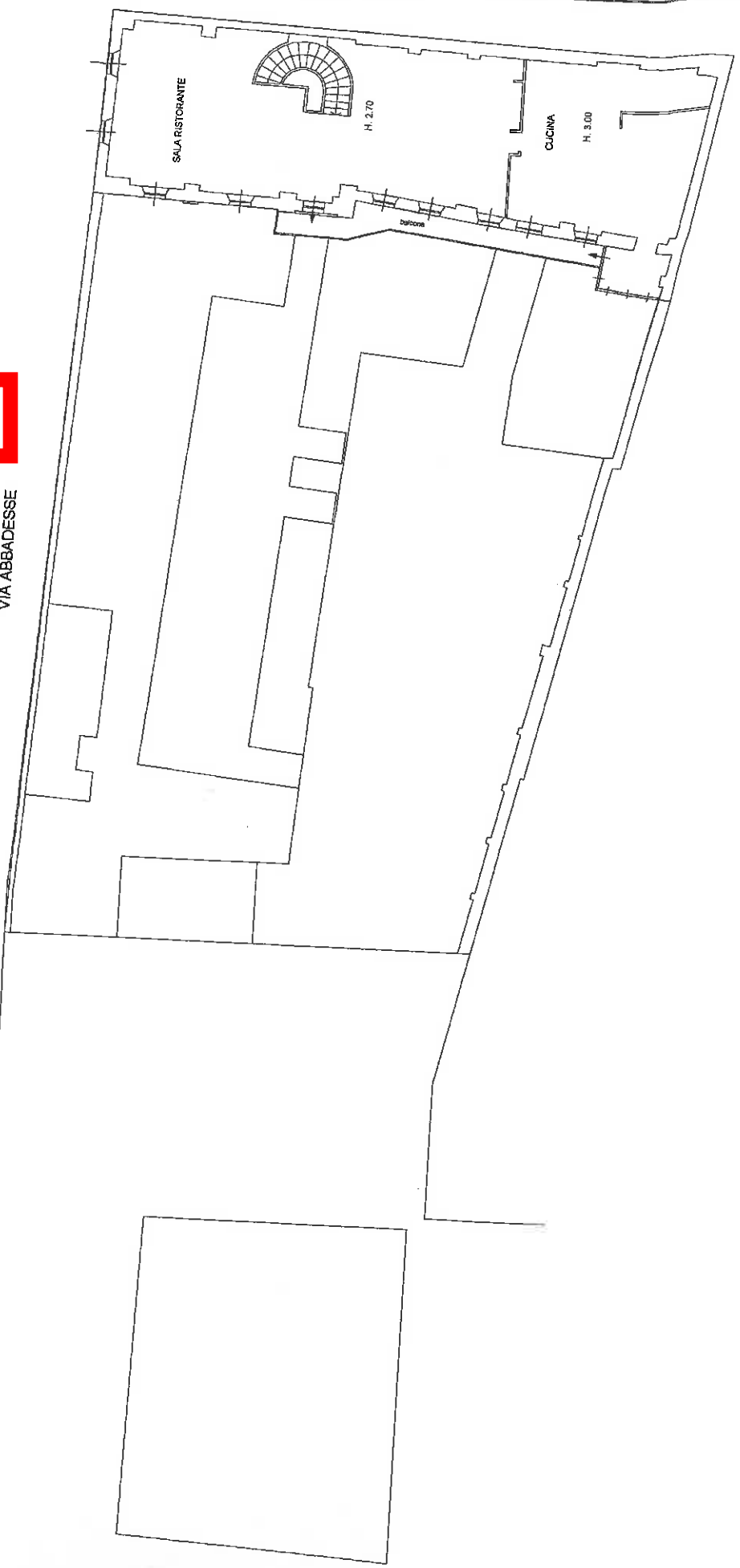

PIANTA PIANO PRIMO

SCHEDA 3 DI 3

**Agenzia del Territorio  
CATASTO FABBRICATI  
Ufficio Provinciale di  
Milano**

Dichiarazione protocollo n. MI0147973 del 26/03/2013

Planimetria di u.i.u. in Comune di Milano

Via Ercole Oldofredi

civ. 19

Identificativi Catastali:

Sezione:  
Foglio: 226

Particella: 180

Subalterno: 803

Compilata da:  
Drogo Luigi

Iscritto all'albo:  
Ingegneri

Prov. Monza E Brianza

N. 00146

Scheda n. 1

Scala 1:200

**TETTOIA  
IMPIANTI**

Catasto dei fabbricati - Situazione al 26/11/2015 - Comune di MILANO (12205) - Foglio: 226 Particella: 180 - Subalterno 803  
VIA ERCOLE OLDOFREDI n. 19 piano: T;

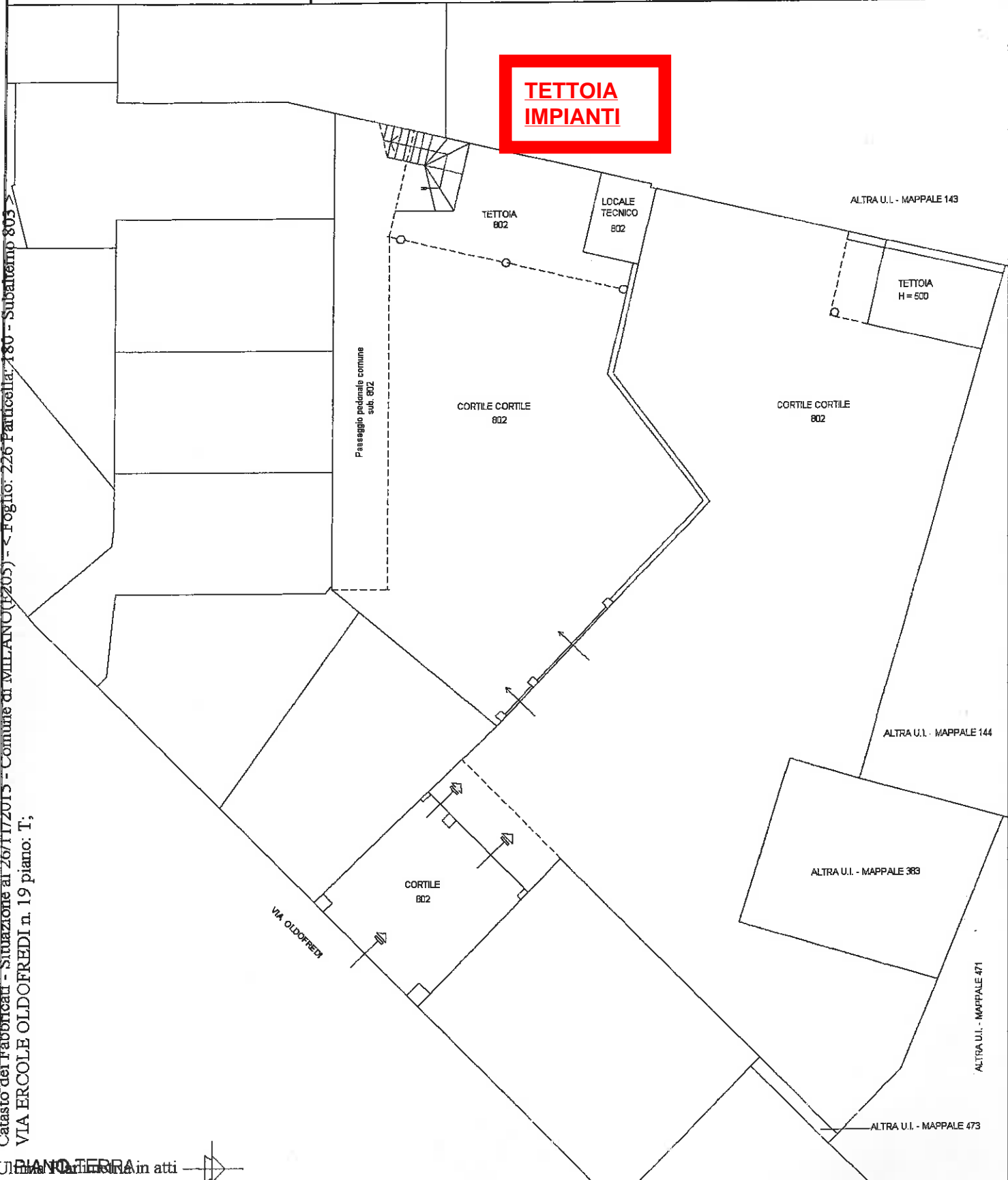

PIANO TERRA in atti

**Agenzia del Territorio  
CATASTO FABBRICATI  
Ufficio Provinciale di  
Milano**

Dichiarazione protocollo n. MI0147973 del 26/03/2013

Planimetria di u.i.u. in Comune di Milano

Via Ercole Oldofredi

civ. 19

Identificativi Catastali:

Sezione:  
Foglio: 226  
Particella: 180  
Subalterno: 804

Compilata da:  
Drogo Luigi

Iscritto all'albo:  
Ingegneri

Prov. Monza E Brianza

N. 00146

Scheda n. 1

Scala 1:200

**LOTTO C1**

ALTRA U.I.  
MAPP.182 - SUB.806  
MAPP.180 - SUB.801

Monocale  
H = 290

bagno

Altra U.I. - sub.805

Passaggio pedonale comune  
sub.802

TETTOIA  
802

LOCALE  
TECNICO  
802

CORTILE CORTILE  
802

CORTILE CORTILE  
802

ALTRA U.I. - MAPPALE 144

ALTRA U.I. - MAPPALE 383

CORTILE  
802

VIA OLDOFREDI

ALTRA U.I. - MAPPALE 471

ALTRA U.I. - MAPPALE 473

PIANO TERRA in atti

Catasto dei fabbricati - Situazione al 26/11/2015 - Comune di MILANO (F205) - < Foglio: 226 Particella: 180 - Subalterno 804 - VIA ERCOLE OLDOFREDI n. 19 piano: T;

PIANO TERRA in atti  

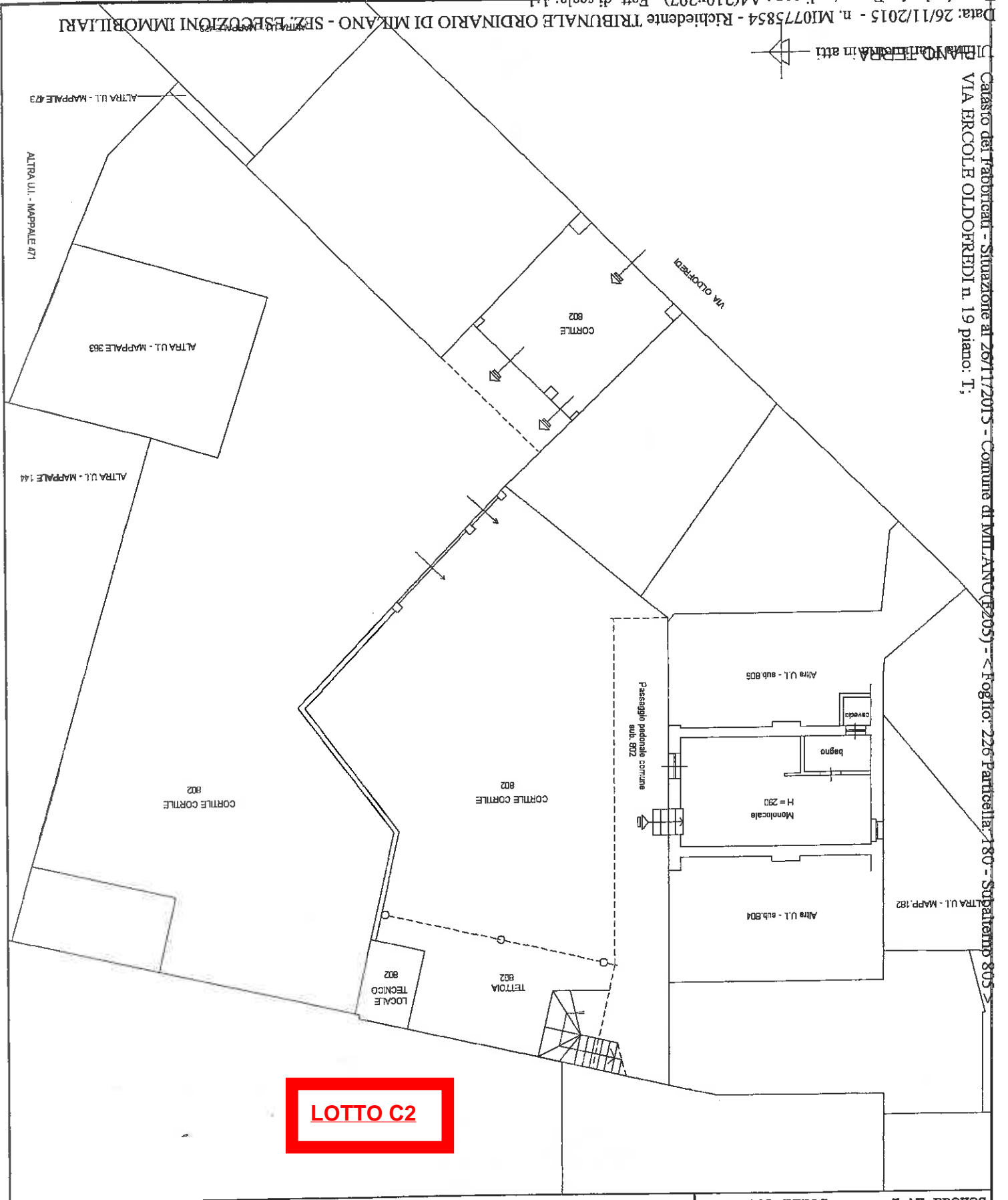
**LOTTO C2**

scheda n. 1  
 Scala 1:200

Dichiarazione protocollo n. MI0147973 del 26/03/2013 Planimetria di u.i.n. in Comune di Milano Via Ercole Odofredi	Completata da: Drogo Luigi Ingegneri Iscritto all'albo: Prov. Monza E Brianza N. 00146
Identificativi Catastali: Sezione: Foglio: 226 Particella: 180 Subalterno: 805	Identificativi Catastali: Sezione: Foglio: 226 Particella: 180 Subalterno: 805

**AGENZIA DEL TERRITORIO**  
**CATASTO FABBRICATI**  
**Ufficio Provinciale di**  
**Milano**

**Agenzia del Territorio  
CATASTO FABBRICATI  
Ufficio Provinciale di  
Milano**

Dichiarazione protocollo n. MI0147973 del 26/03/2013

Planimetria di u.i.u. in Comune di Milano

Via Ercole Oldofredi

civ. 19

Identificativi Catastali:

Sezione:

Foglio: 226

Particella: 180

Subalterno: 806

Compilata da:  
Drogo Luigi

Iscritto all'albo:  
Ingegneri

Prov. Monza E Brianza

N. 00146

Scheda n. 1

Scala 1:200

**LOTTO C3**

Catasto dei fabbricati - Situazione al 26/11/2015 - Comune di MILANO (9205) - < Foglio: 226 Particella: 180 - Subalterno 806 -  
VIA ERCOLE OLDOFREDI n. 19 piano: I;

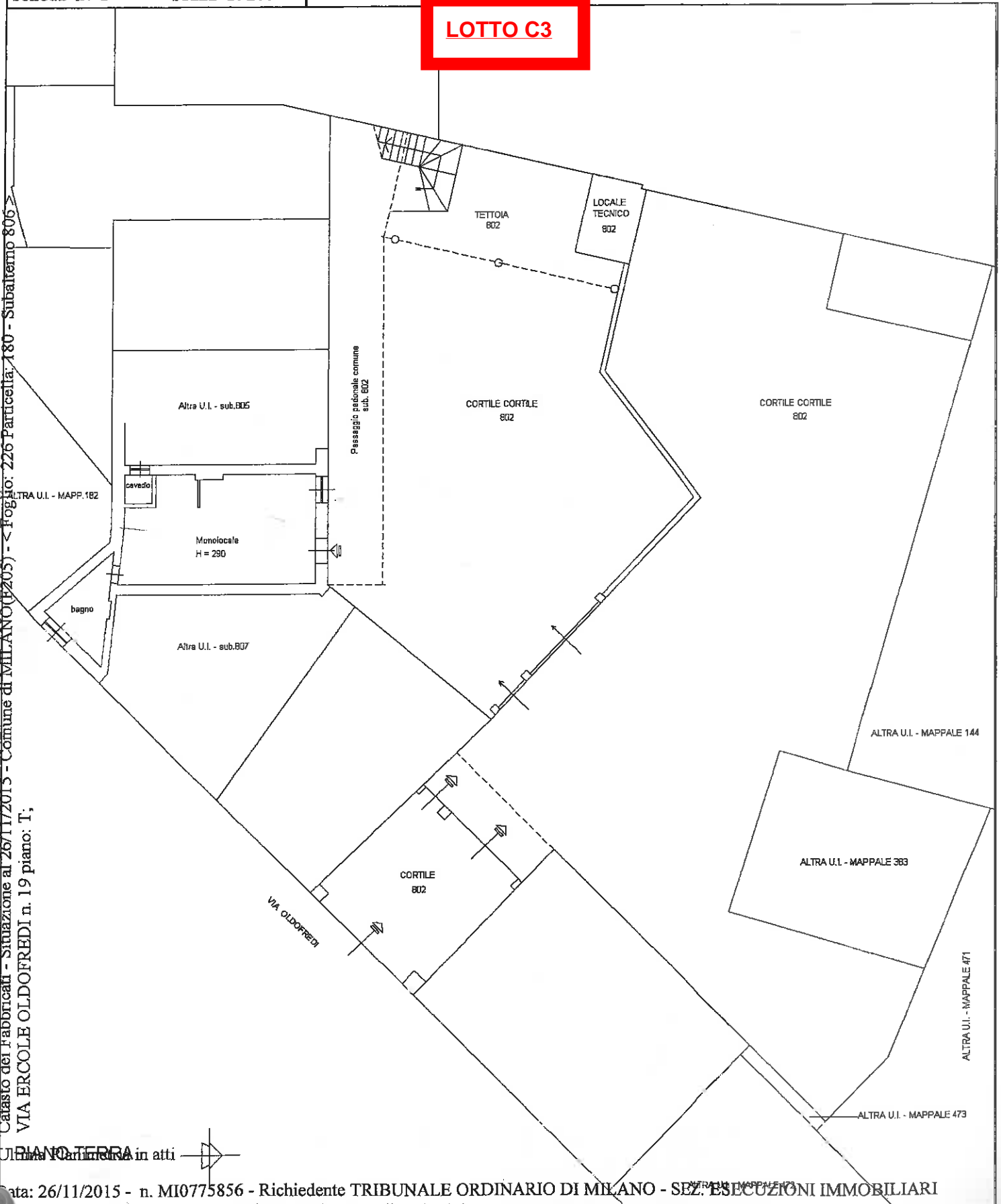

PIANO TERRA in atti



**Agenzia del Territorio  
CATASTO FABBRICATI  
Ufficio Provinciale di  
Milano**

Dichiarazione protocollo n. MI0147973 del 26/03/2013

Planimetria di u.i.u. in Comune di Milano

Via Ercole Oldofredi

civ. 19

Identificativi Catastali:

Sezione:

Foglio: 226

Particella: 180

Subalterno: 807

Compilata da:

Drogo Luigi

Iscritto all'albo:  
Ingegneri

Prov. Monza E Brianza

N. 00146

Scheda n. 1

Scala 1:200

**LOTTO C4**

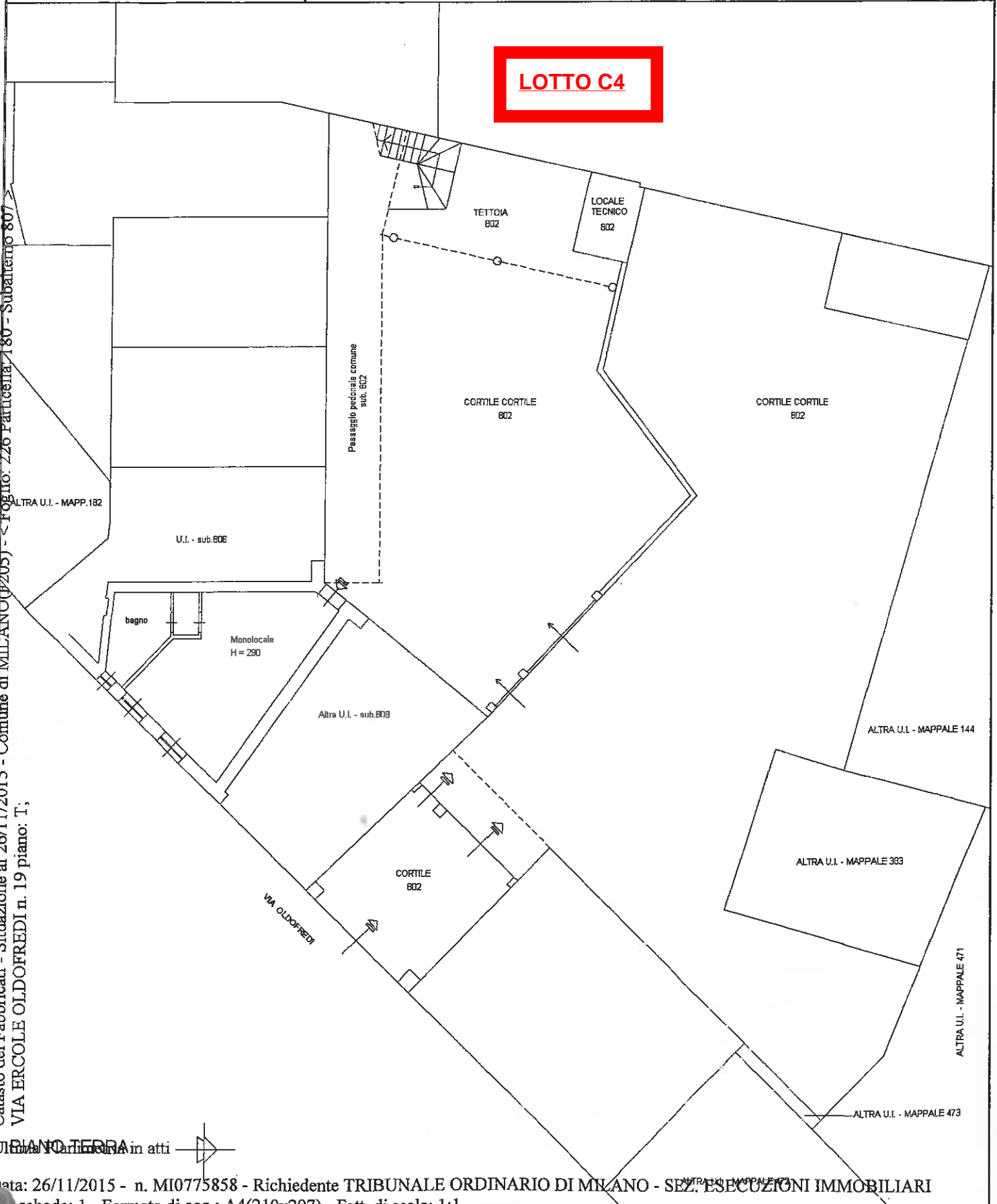

Catasto del fabbricati - Situazione al 26/11/2015 - Comune di MILANO (205) - Foglio: 226 Particella: 180 - Subalterno 807 - VIA ERCOLE OLDOFREDI n. 19 piano: T;

PIANO TERRA in atti

**Agenzia del Territorio  
CATASTO FABBRICATI  
Ufficio Provinciale di  
Milano**

Dichiarazione protocollo n. MI0147973 del 26/03/2013

Planimetria di u.i.u. in Comune di Milano

Via Ercole Oldofredi

civ. 19

Identificativi Catastali:

Sezione:

Foglio: 226

Particella: 180

Subalterno: 808

Compilata da:

Drogo Luigi

Iscritto all'albo:

Ingegneri

Prov. Monza E Brianza

N. 00146

Scheda n. 1

Scala 1:200

**LOTTO C5**

VIA ERCOLE OLDOFREDI n. 19 piano: T;  
COMUNE DI MILANO (P.203) - < Foglio: 226 Particella 180 - Subalterno 808

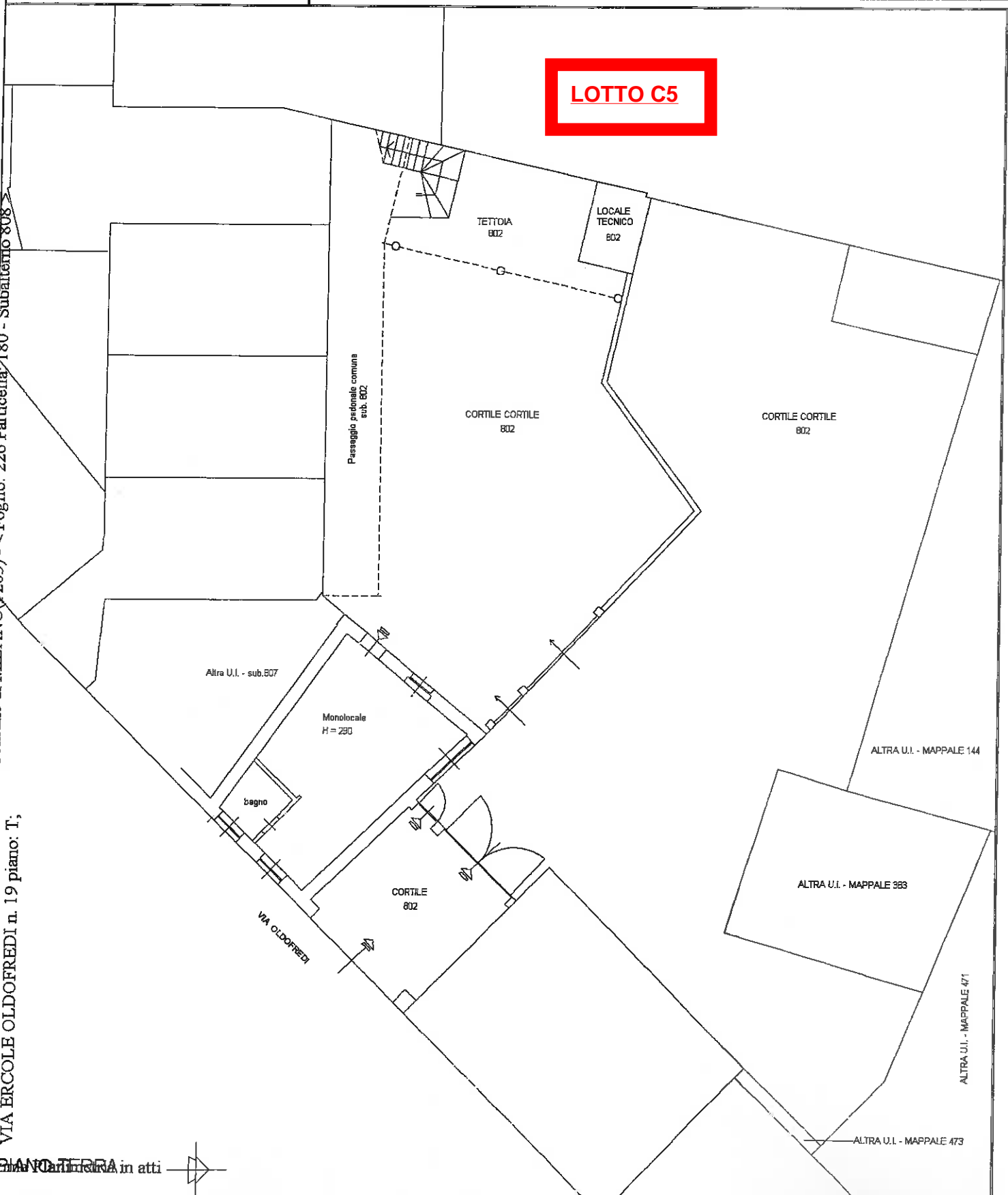

PIANO TERRA in atti

Catasto del Territorio  
**CATASTO FABBRICATI 226**  
 Ufficio provinciale di  
**Milano**  
 Prolungamento protocollato n. MD0147973 del 26/03/2013  
 Particella 180 - Subalterno 809 >  
 Pianimetria di n.l.v. in Comune di Milano  
 Via Ercole Oldofredi

Scala 1: 200

cat. 19

Identificativi Catastali:  
 Sezione: 226  
 Foglio: 180  
 Particella: 180  
 Subalterno: 809

Compilata da:  
 Drogo Luigi  
 Iscritto all'albo:  
 Ingegneri  
 Prov. Monza E Brianza N. 00146

Catasto dei Fabbricati - Situazione al 26/11/2015 - **CATASTO FABBRICATI 226**  
 Piano di acq.: A3(297x420) - Part. di scala 1:1  
 Tribunale Ordinario di Milano - Sez. Esecuzioni Immobiliari

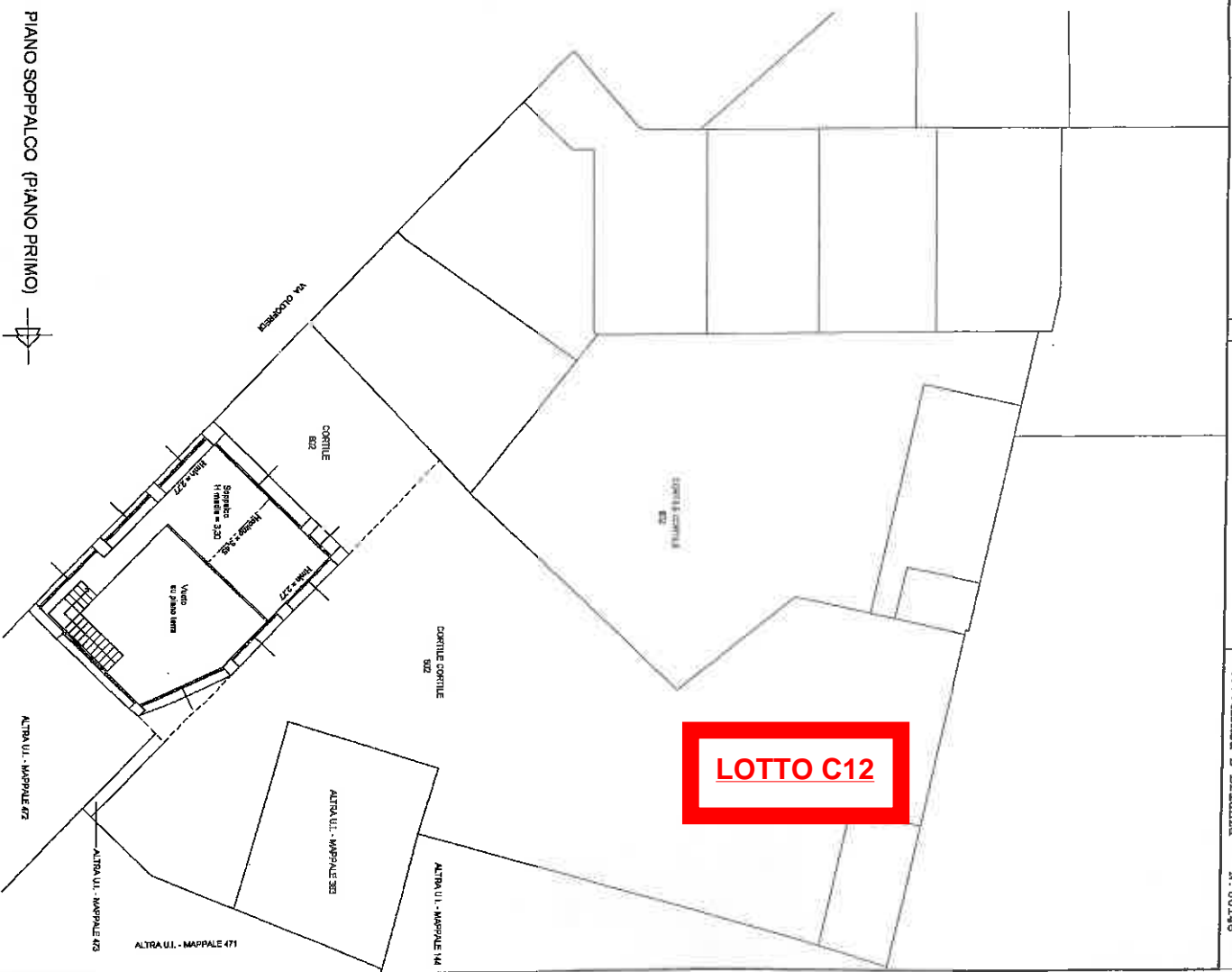
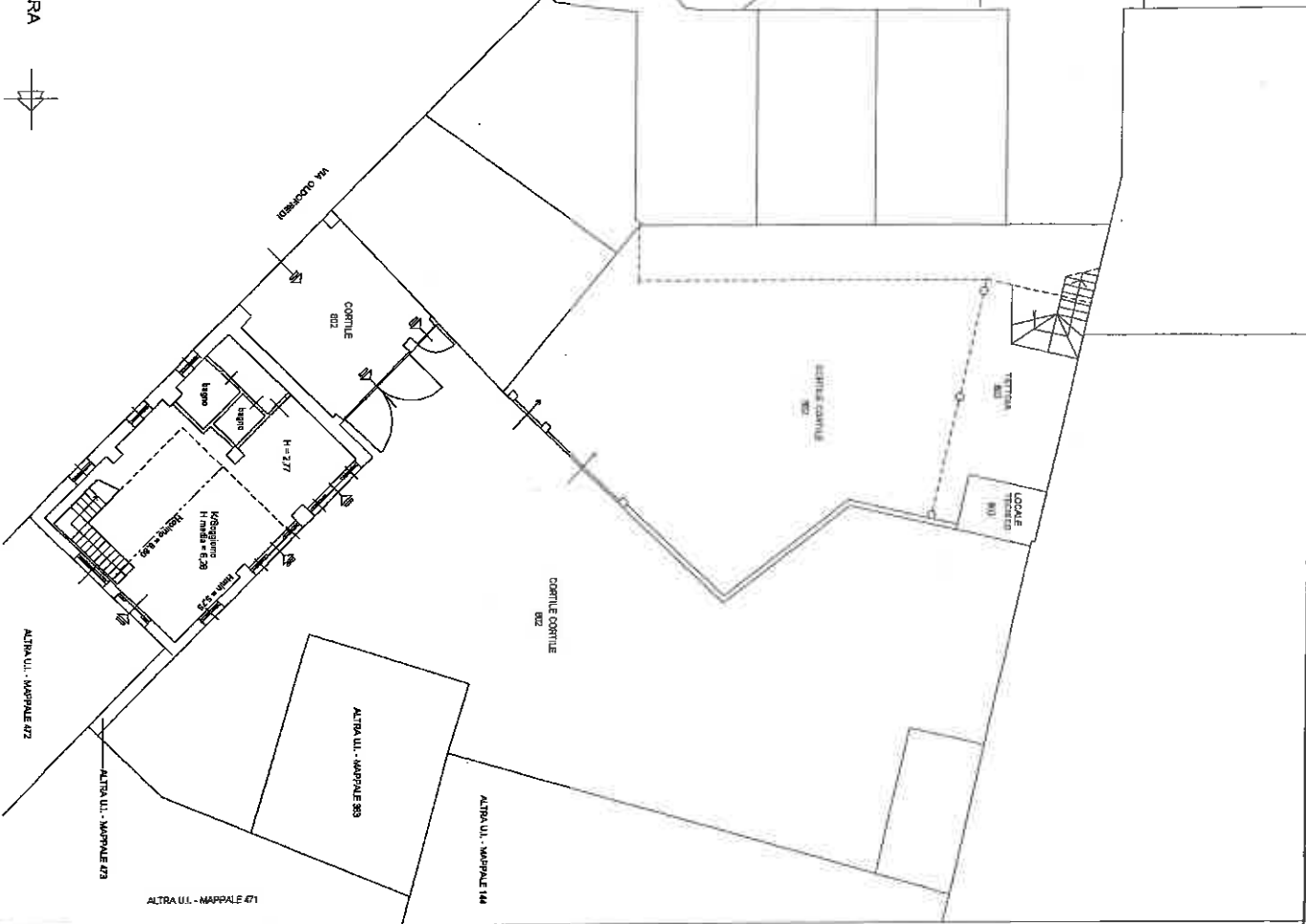

ANO TERRA

PIANO SOPPALCO (PIANO PRIMO)

ata: 26/11/2013  
Catasto Fabbricati - Situazione al 26/11/2013 - Catasto Fabbricati  
VIA ERCOLE ODOFREDI n. 19 piano: 1-2;  
M0775869 - Richiedente TRIBUNALE ORDINARIO DI MILANO - SEZ. ESECUZIONI IMMOBILIARI  
Foglio n. 1  
Scala 1: 200

Agenzia del Territorio  
**CATASTO FABBRICATI**  
Ufficio provinciale di Milano  
Dichiarazione protocollo n. M10147973 del 26/03/2013  
Particella 180 - Subalterno 810 >  
Piantimetria di v.i.v. in Comune di Milano  
Via Ercole Odofreddi  
div. 19

Identificativa Catastale:  
Sezione: 226  
Foglio: 180  
Particella: 180  
Subalterno: 810  
Completata da:  
Disegn. Luigi  
Iscritto all'albo:  
Ingegnere  
Prov. Monza e Brianza N. 00146

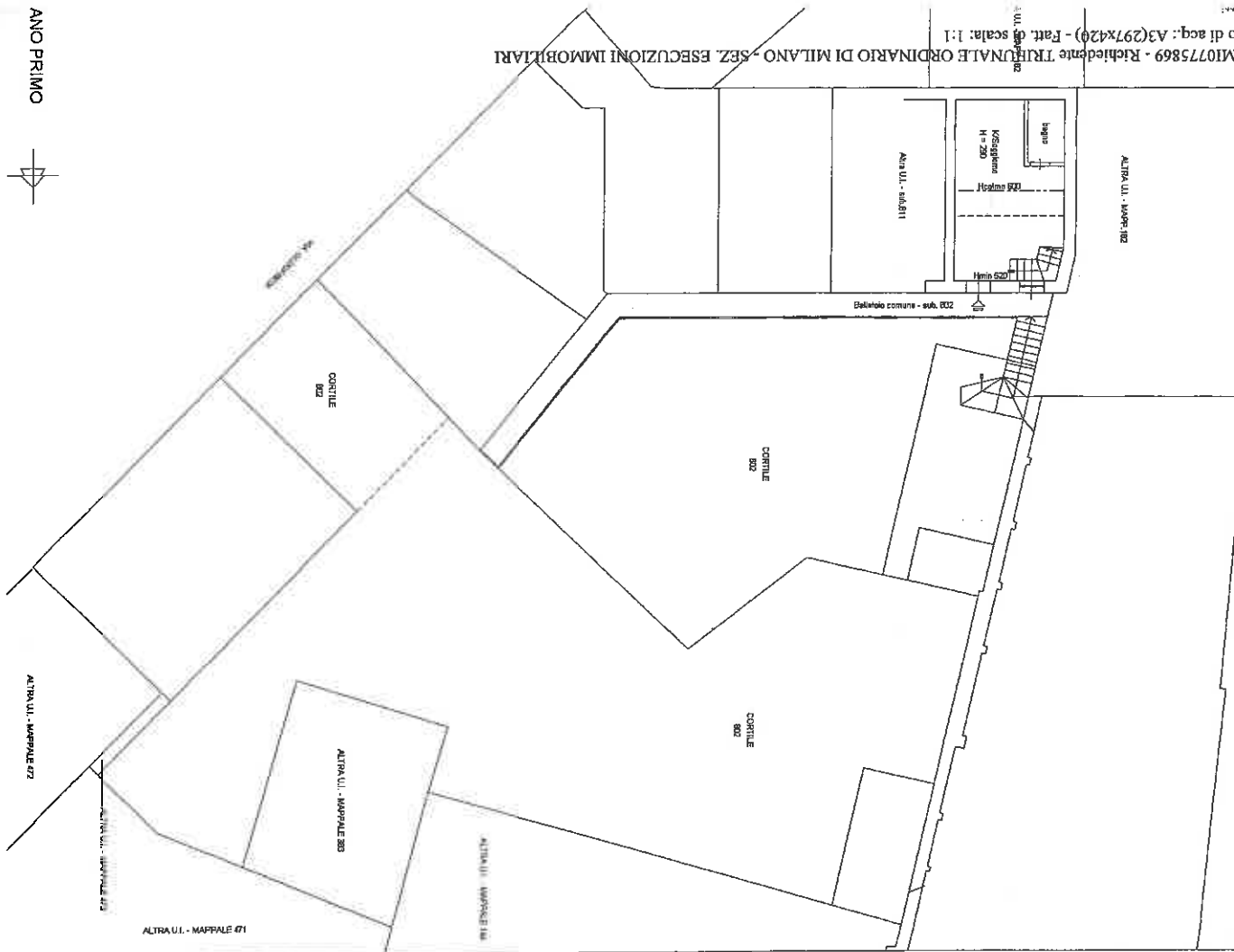

**LOTTO C6**

Scala 1:200

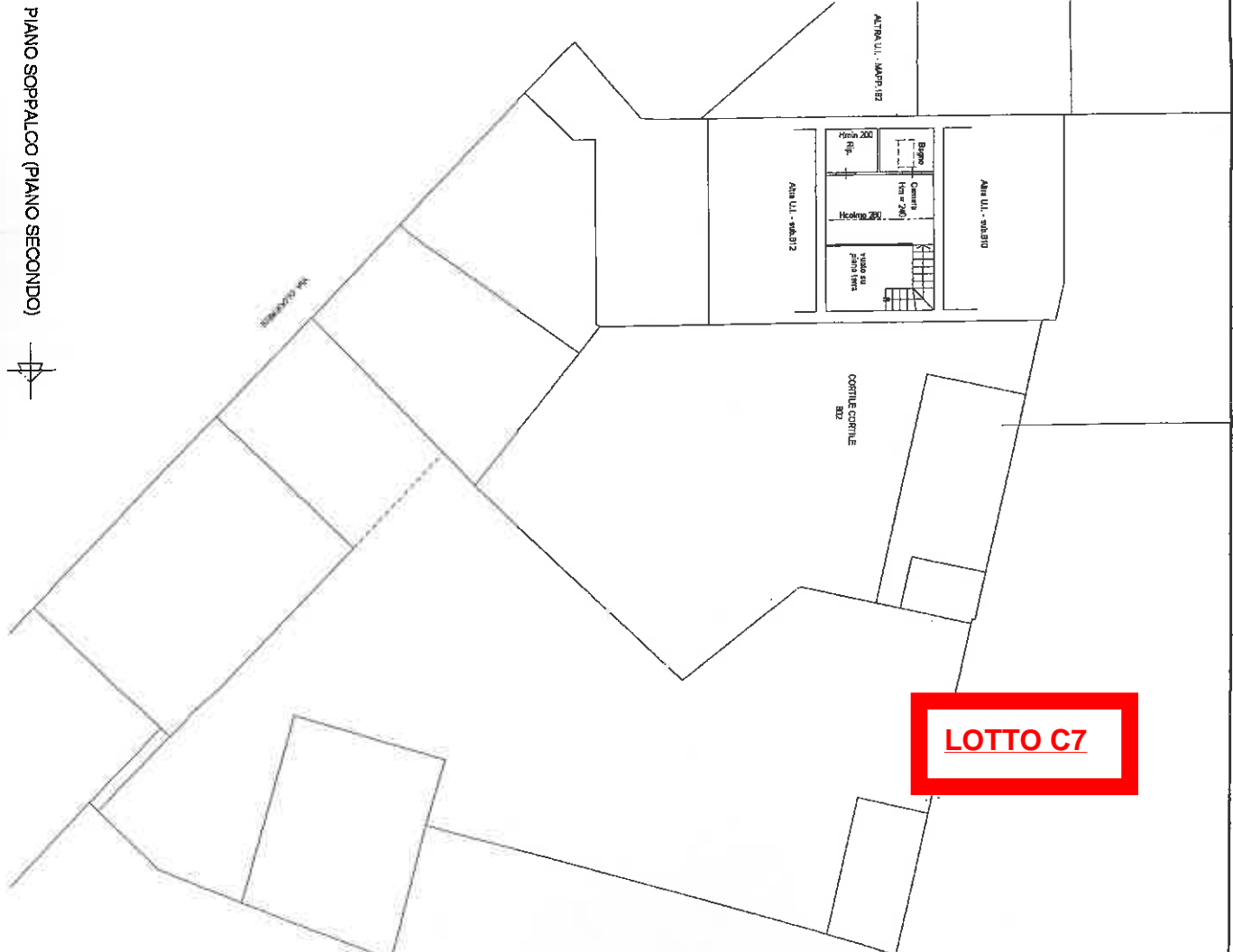
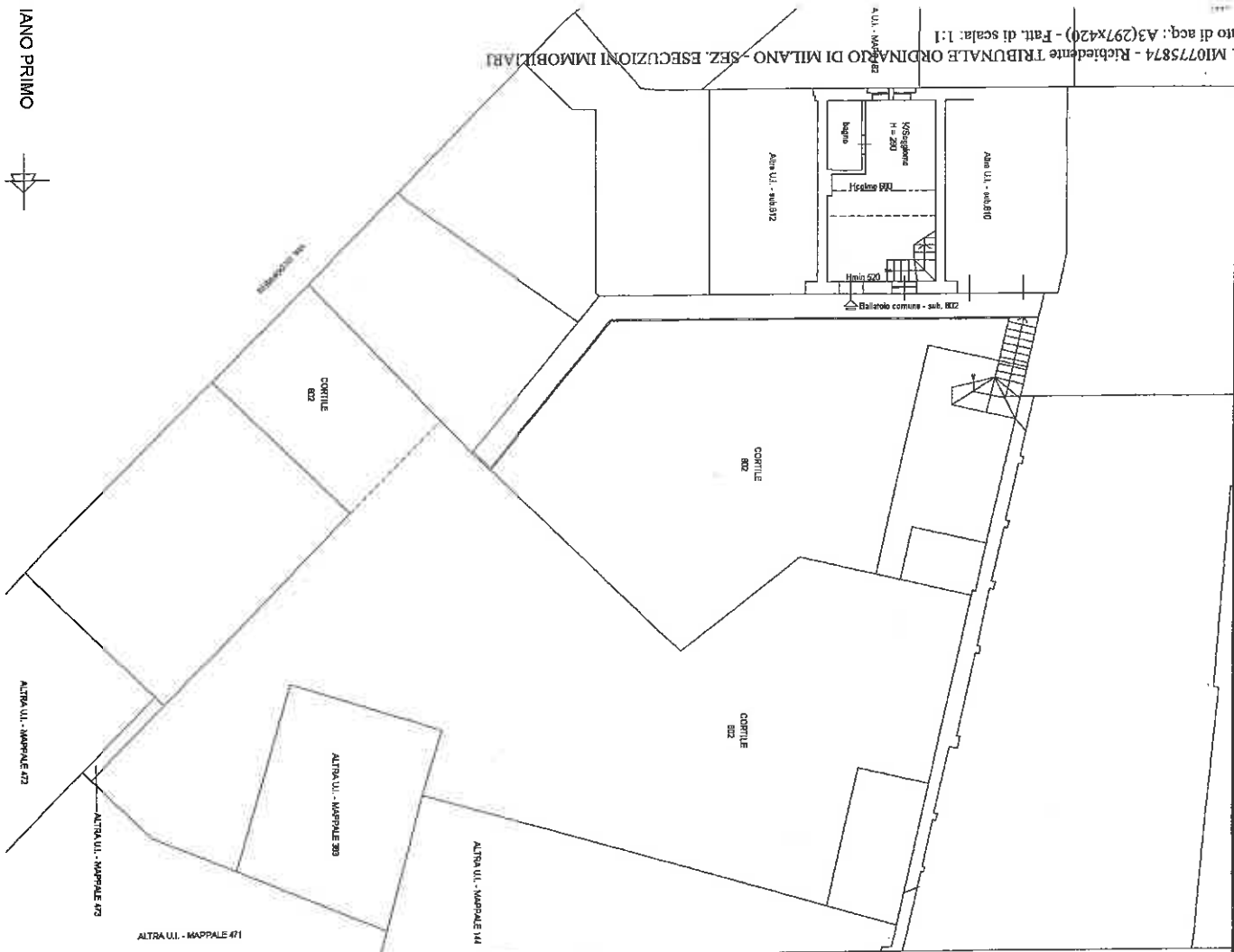

**LOTTO C7**

ANO PRIMO



ALTRA UL - MAPPALE 472  
 ALTRA UL - MAPPALE 473  
 ALTRA UL - MAPPALE 474  
 ALTRA UL - MAPPALE 475  
 ALTRA UL - MAPPALE 476  
 ALTRA UL - MAPPALE 477  
 ALTRA UL - MAPPALE 478  
 ALTRA UL - MAPPALE 479  
 ALTRA UL - MAPPALE 480  
 ALTRA UL - MAPPALE 481  
 ALTRA UL - MAPPALE 482  
 ALTRA UL - MAPPALE 483  
 ALTRA UL - MAPPALE 484  
 ALTRA UL - MAPPALE 485  
 ALTRA UL - MAPPALE 486  
 ALTRA UL - MAPPALE 487  
 ALTRA UL - MAPPALE 488  
 ALTRA UL - MAPPALE 489  
 ALTRA UL - MAPPALE 490  
 ALTRA UL - MAPPALE 491  
 ALTRA UL - MAPPALE 492  
 ALTRA UL - MAPPALE 493  
 ALTRA UL - MAPPALE 494  
 ALTRA UL - MAPPALE 495  
 ALTRA UL - MAPPALE 496  
 ALTRA UL - MAPPALE 497  
 ALTRA UL - MAPPALE 498  
 ALTRA UL - MAPPALE 499  
 ALTRA UL - MAPPALE 500

PIANO SOPRALCO (PIANO SECONDO)



Agenzia del Territorio

CATASTO FABBRICATI

Ufficio provinciale di Milano

Milano

Dichiarazione protocollo n. MI0147973 del 26/03/2013

Particella: 180 - Subalterno 812 >

Planimetria di v.i.v. in Comune di Milano

Via Broletto Oldofredi

cdv. 19

Completata da:

Drogo Luigi

Iscritto all'albo:

Ingegneri

Prov. Monza E Brianza

N. 00146

Identificativi Catastali:

Sezione: 226

Foglio: 226

Particella: 180

Subalterno: 812

LOTTO C8

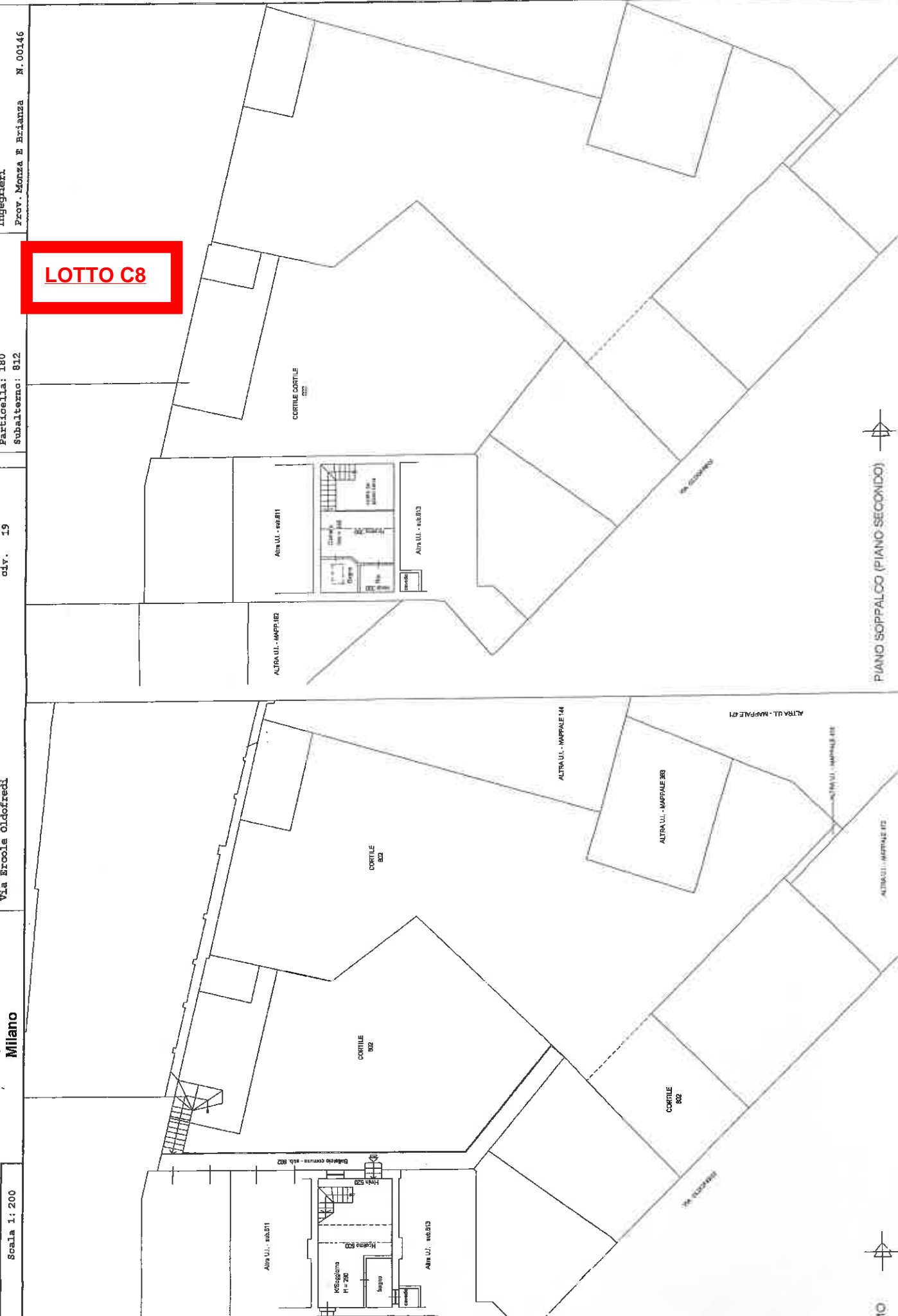

PIANO SOPPALCO (PIANO SECONDO)

PIANO PRIMO

**Agenzia del territorio**  
**CATASTO FABBRICATI**  
 Ufficio provinciale di  
 Milano

Diobarrazione protocollo n. MI0147973 dal 26/03/2013  
 226 Particella 180 - Subalfeono 813 >  
 Planimetria di n. 1. n. in Comune di Milano  
 Via Ercole Oldorredi

dat. 19

Identificativi Catastali:  
 Sezione: 226  
 Particella: 180  
 Subalfeono: 813

Compilata da:  
 Diego Luigi  
 Iscritto all'albo:  
 Ingegneri  
 Prov. Monza E Brianza N° 00146

Scala 1: 200

Alleg. n. 1

Richiedente TRIBUNALE ORDINARIO DI MILANO - SEZ. ESECUZIONI IMMOBILIARI  
 Foglio di acq.: A3(297x420) - Fatt. di scala: 1:1

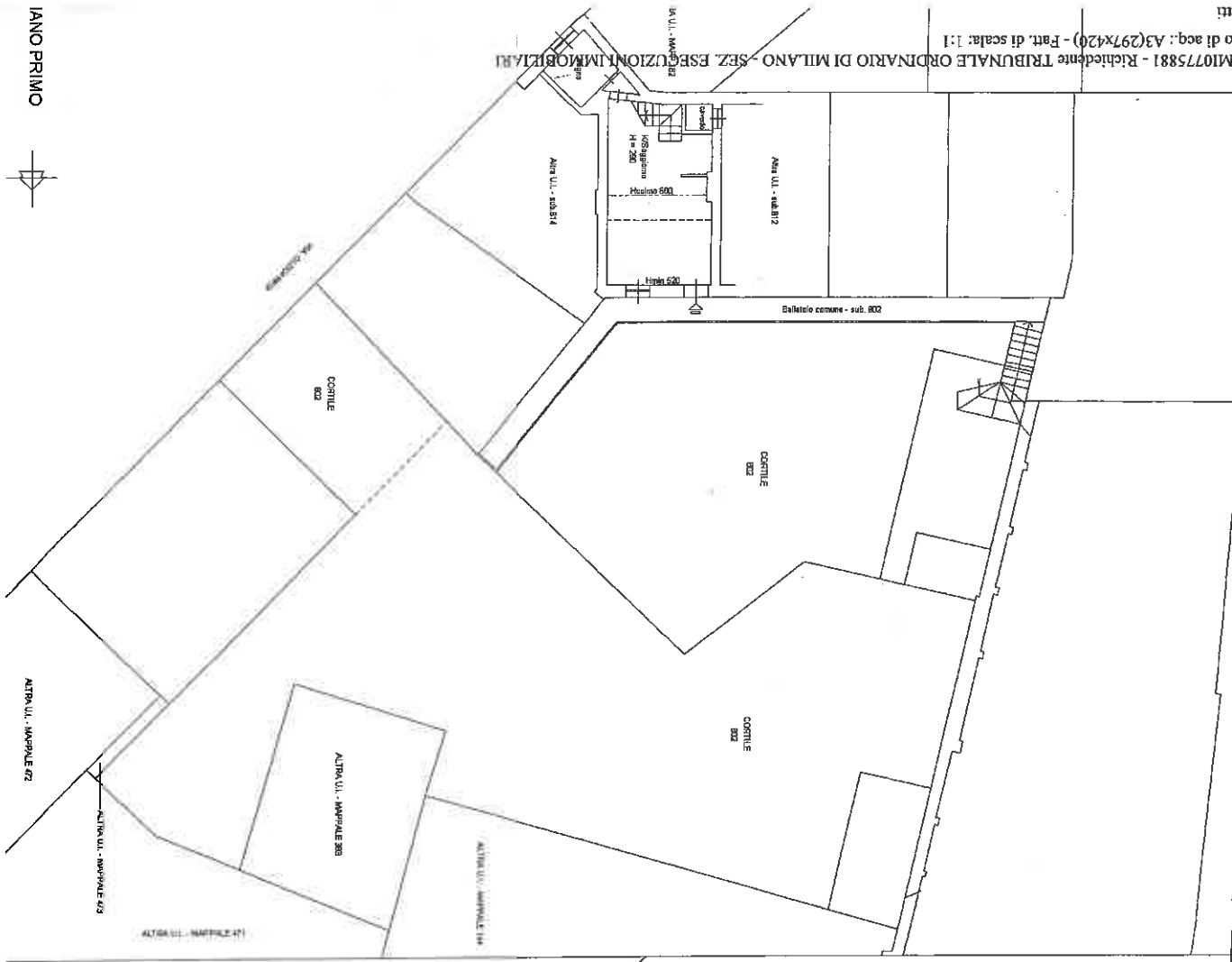

**LOTTO C9**

PIANO PRIMO

PIANO SOPRALCO (PIANO SECONDO)

at. 26/03/2013  
 del Tribunale Ordinario di Milano - Sez. Esercizi Immobiliari  
 di acq. A3(297x42) - Part. di scala: 1:1  
 n. 1  
 n. 19  
 n. 19

Agenzia del Territorio  
**CATASTO FABBRICATI**  
 Ufficio provinciale di  
**Milano**

Dichiarazione protocollo n. MI0147973 del 26/03/2013  
 Particella: 180 - Suballegno 814 >  
 Planimetria di v.r.t. in Comune di Milano  
 Via Ercole Oldofredi

c.t.v. 19

Identificativi Catastrali:  
 Sezione: 226  
 Particella: 180  
 Suballegno: 814

Compilata da:  
 Drogio Ingrid  
 Iscritta all'albo:  
 Ingegneri  
 Prov. Monza e Brianza N. 00145

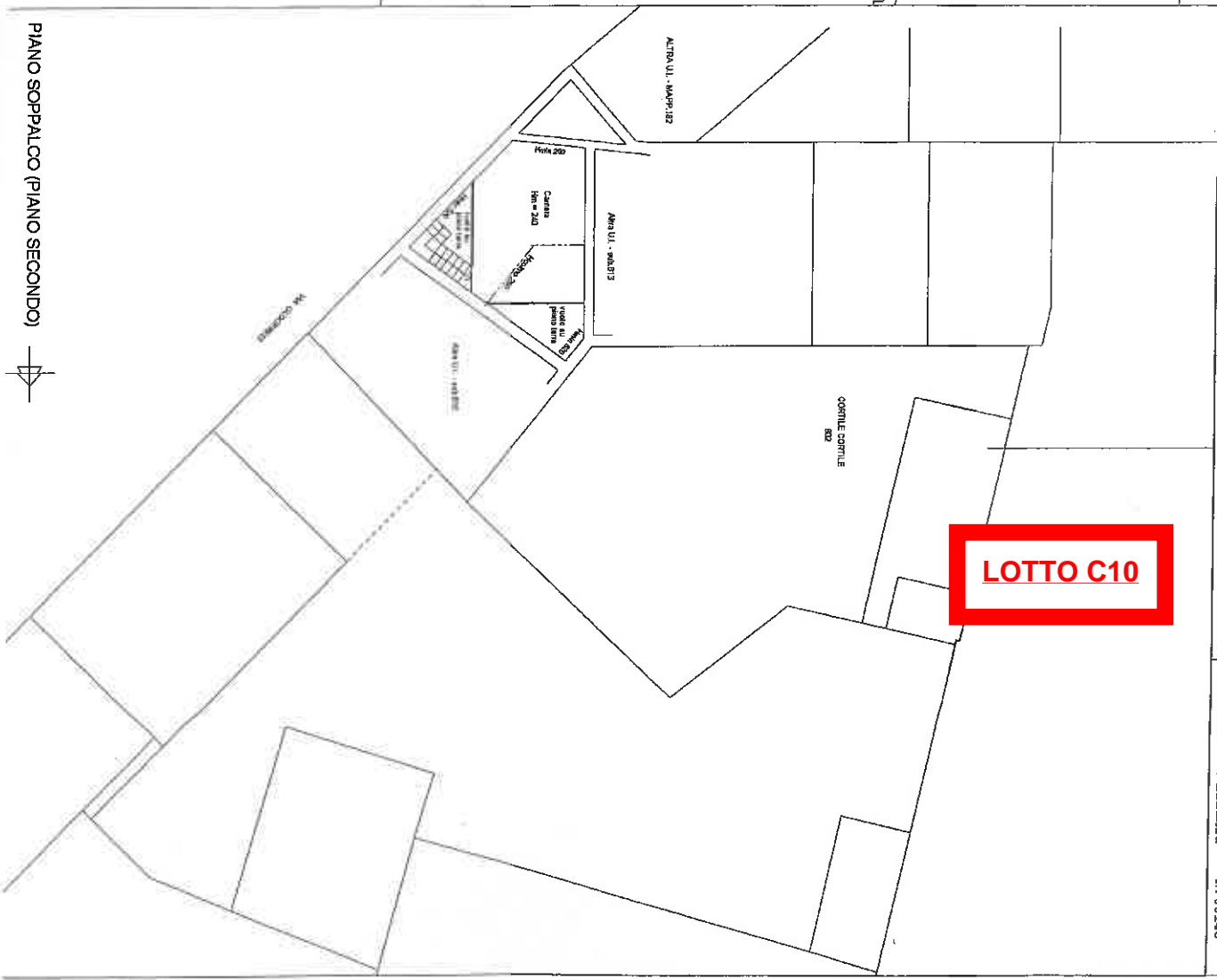

**LOTTO C10**



Ultima Planimetria n. 1  
 Foglio n. 1  
 M10775889 - Richiede Tribunale Ordinario di Milano - Sez. Esercizi Immobiliari  
 Data: 26/11/2015 - Catasto Fabbricati - Situazione al 26/11/2015 - Catasto Fabbricati n. 226  
 Particella: 180 - Subalterno di n. 1. v. in Comune di Milano  
 Via Ercole Oldofredi n. 19 piano: 1-2;  
 Tor.scheda  
 Foglio n. 1  
 M10775889 - Richiede Tribunale Ordinario di Milano - Sez. Esercizi Immobiliari  
 Data: 26/11/2015 - Catasto Fabbricati - Situazione al 26/11/2015 - Catasto Fabbricati n. 226  
 Particella: 180 - Subalterno di n. 1. v. in Comune di Milano  
 Via Ercole Oldofredi n. 19 piano: 1-2;  
 Tor.scheda  
 Foglio n. 1  
 M10775889 - Richiede Tribunale Ordinario di Milano - Sez. Esercizi Immobiliari

Agenzia del Territorio  
**CATASTO FABBRICATI**  
 Ufficio provinciale di  
 Milano

Dichiarazione protocollo n. M10/47973 dal 26/03/2013  
 Particella: 180 - Subalterno 815  
 Planimetria di n. 1. v. in Comune di Milano  
 Via Ercole Oldofredi

oliv. 19

Identificativi Catastali:  
 Sezione: 226  
 Foglio: 226  
 Particella: 180  
 Subalterno: 815

Completata da:  
 Drogio Fulgh  
 Iscritto all'Albo:  
 Ingegneri  
 Prov. Monza e Brianza N. 00146

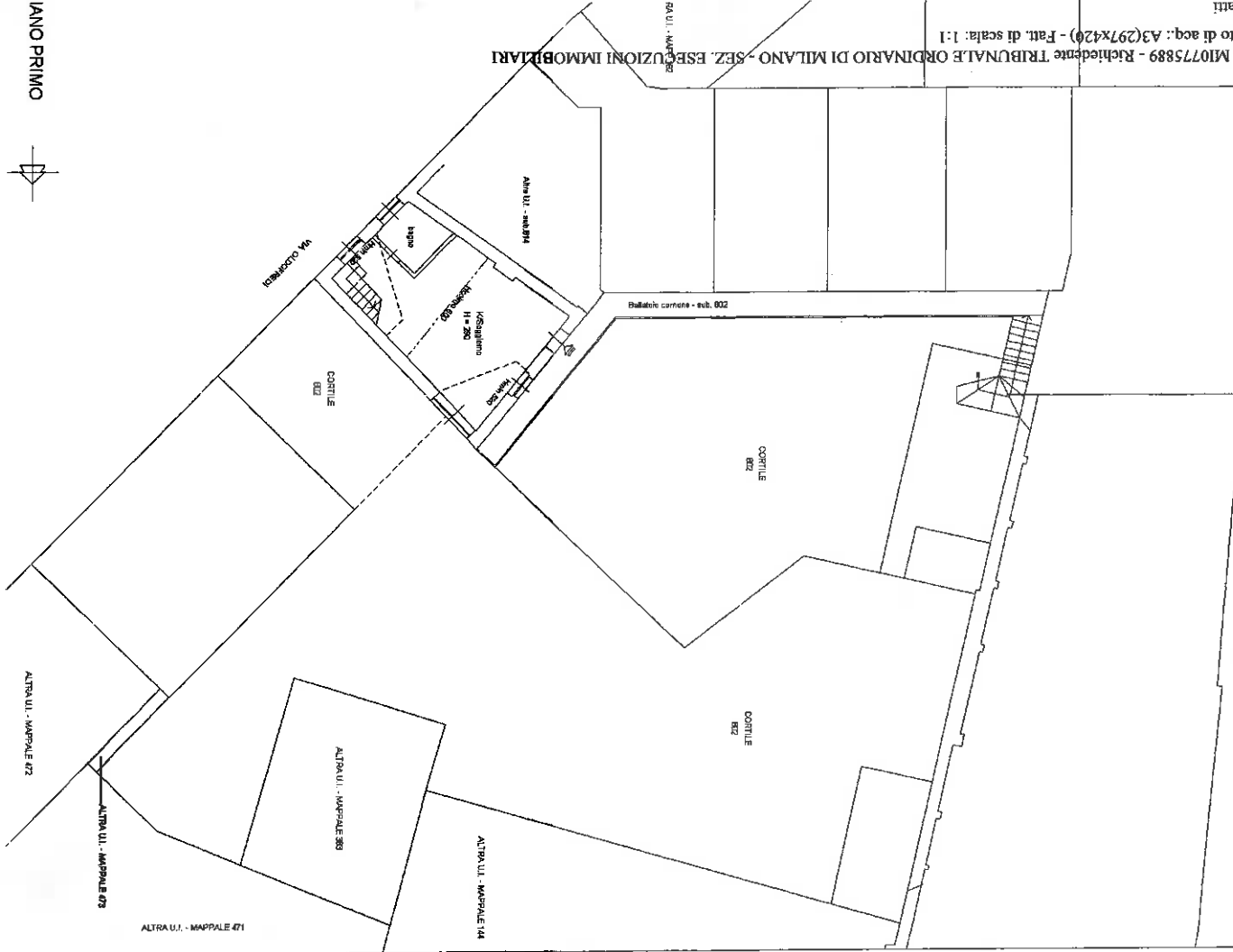

**LOTTO C11**

**Agenzia del Territorio  
CATASTO FABBRICATI  
Ufficio Provinciale di  
Milano**

Dichiarazione protocollo n. MI0151781 del 27/03/2013

Planimetria di u.i.u. in Comune di Milano

Via Abbadesse

civ. 20

Identificativi Catastali:

Sezione:  
Foglio: 226  
Particella: 182  
Subalterno: 806

Compilata da:  
Drogo Luigi

Iscritto all'albo:  
Ingegneri

Prov. Monza E Brianza

N. 00146

Scheda n. 1

Scala 1:200

FOGLIO 226 - MAPPALE 182

FOGLIO 226 - MAPPALE 180

**LOTTO D1**

Carasio dei Fabbricati - Situazione al 26/11/2015 - Comune di MILANO (F205) - < Foglio: 226 Particella: 180 - Subalterno 801 >  
VIA ABBADESSE

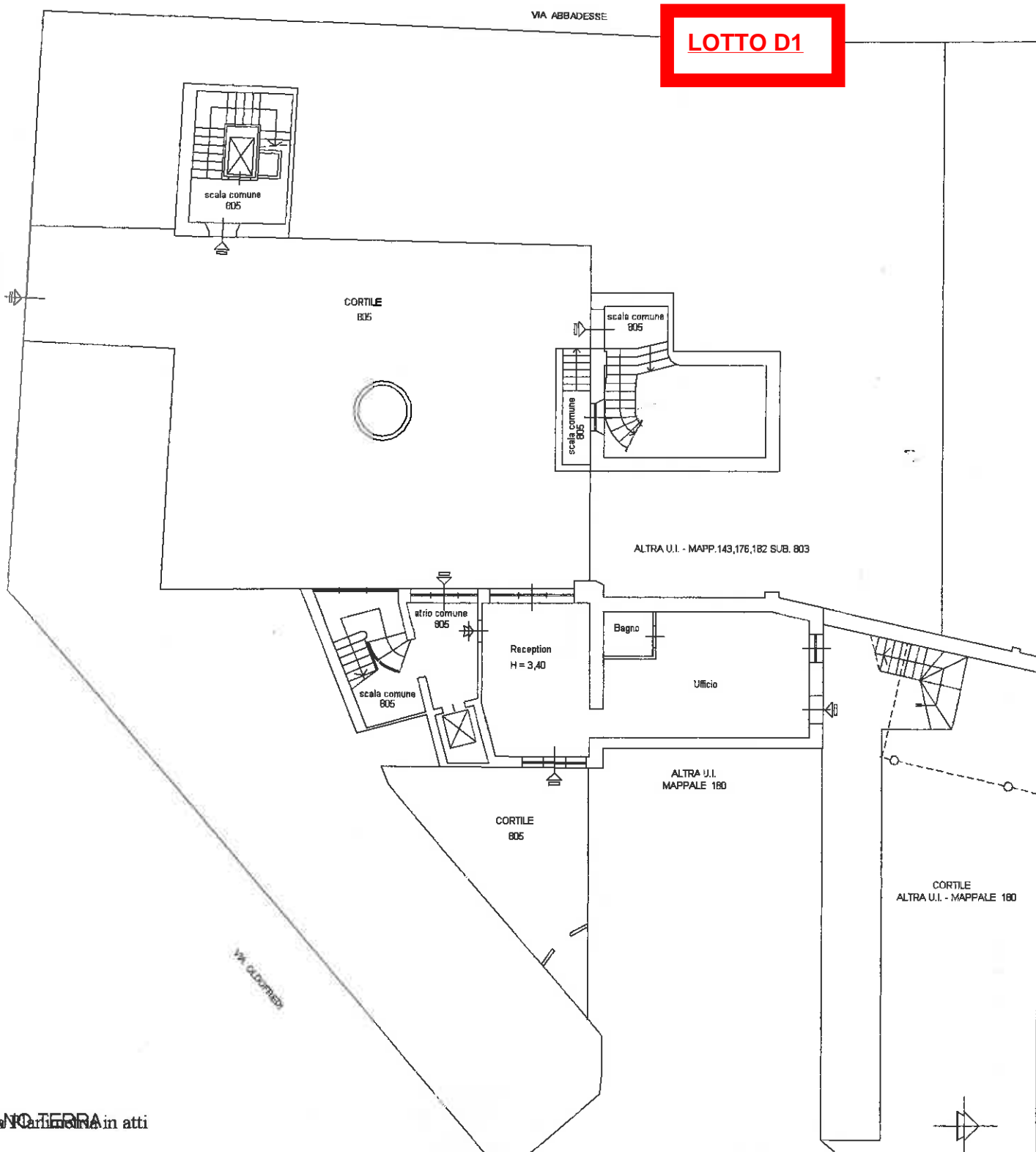

Uff. Prov. di Milano in atti

**Agenzia del Territorio  
CATASTO FABBRICATI  
Ufficio Provinciale di  
Milano**

Dichiarazione protocollo n. MI0151781 del 27/03/2013

Planimetria di u.i.u. in Comune di Milano

Via Abbadesse

civ. 20

Identificativi Catastali:

Sezione:  
Foglio: 226  
Particella: 182  
Subalterno: 807

Compilata da:  
Drogo Luigi

Iscritto all'albo:  
Ingegneri

Prov. Monza E Brianza

N. 00146

Scheda n. 1

Scala 1:200

**LOTTO D2**

Catasto dei Fabbricati - Situazione al 26/11/2015 - Comune di MILANO (F205) - < Foglio: 226 Particella: 182 - Subalterno 807 >  
VIA ABBADESSE

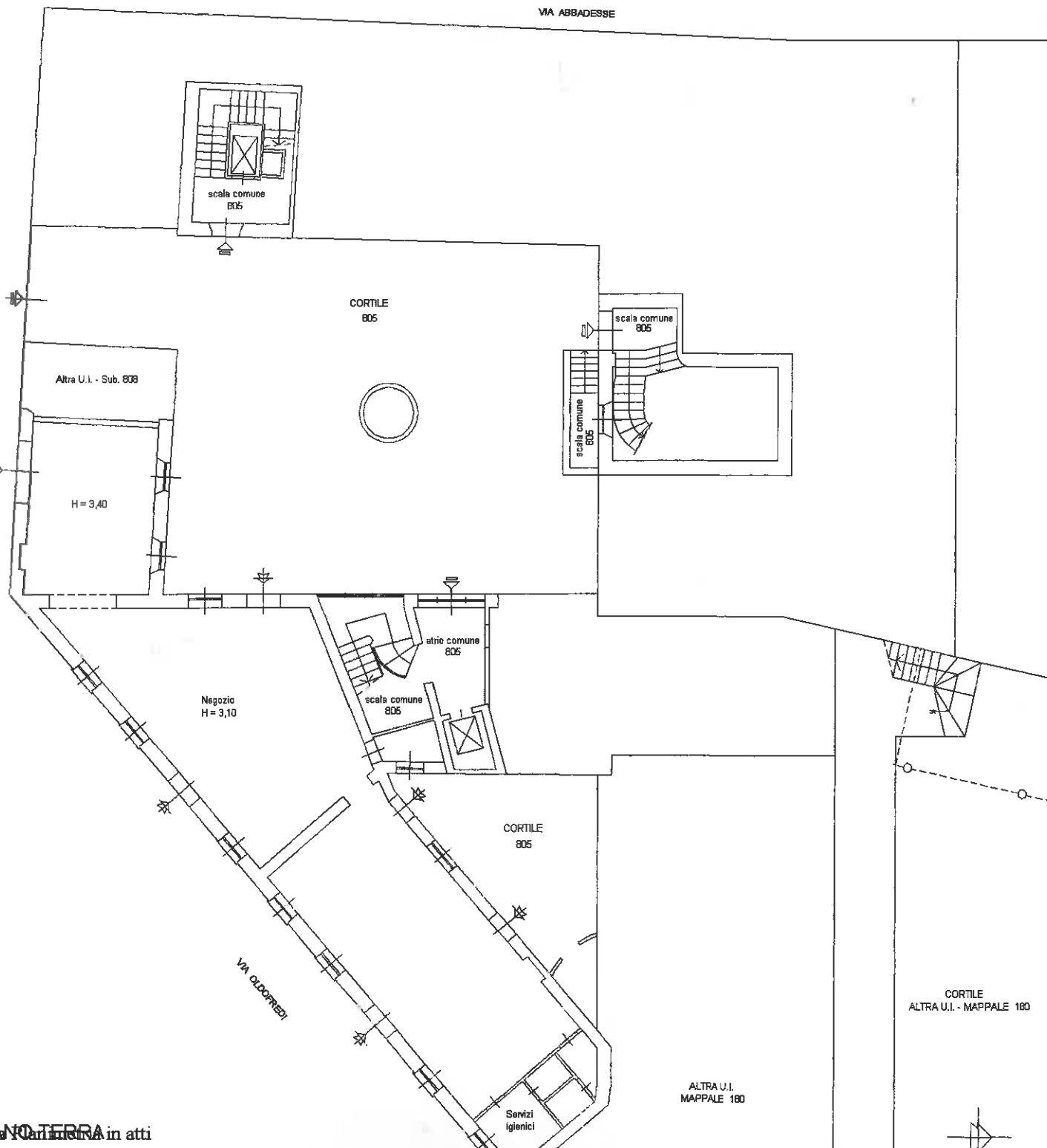

Ultima Planimetria in atti

**Agenzia del Territorio  
CATASTO FABBRICATI  
Ufficio Provinciale di  
Milano**

Dichiarazione protocollo n. MI0151781 del 27/03/2013

Planimetria di u.i.u. in Comune di Milano

Via Abbadesse

civ. 20

Identificativi Catastali:

Sezione:  
Foglio: 226  
Particella: 182  
Subalterno: 808

Compilata da:  
Drogo Luigi

Iscritto all'albo:  
Ingegneri

Prov. Monza E Brianza

N. 00146

Scheda n. 1

Scala 1:200

**LOTTO D3**

Catasto dei Fabbricati - Situazione al 26/11/2015 - Comune di MILANO (F205) - Foglio: 226 Particella: 182 - Subalterno 808 - VIA ABBADESSE n. 20 piano: 1;

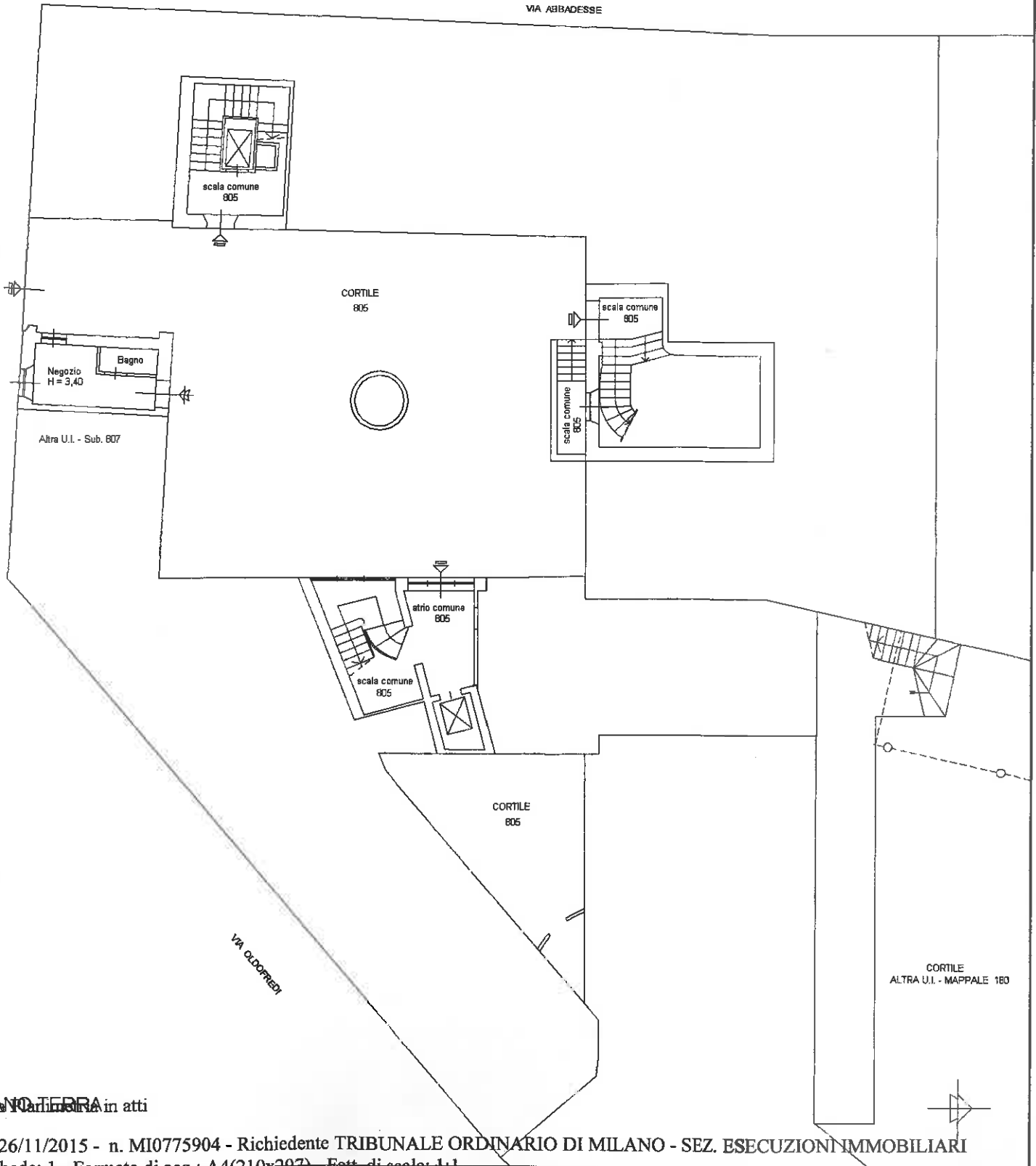

PIANO TERRA in atti

**Agenzia del Territorio  
CATASTO FABBRICATI  
Ufficio Provinciale di  
Milano**

Dichiarazione protocollo n. MI0151781 del 27/03/2013

Planimetria di u.i.u. in Comune di Milano

Via Abbadesse

civ. 20

Identificativi Catastali:

Sezione:  
Foglio: 226

Particella: 182  
Subalterno: 809

Compilata da:  
Drogo Luigi

Iscritto all'albo:  
Ingegneri

Prov. Monza E Brianza

N. 00146

Scheda n. 1

Scala 1:200

**LOTTO D4**

VIA ABBADESSE

scala comune  
805

CORTILE  
805

scala comune  
805

Altra U.I. - Sub. 813

scala comune  
805

Ingresso

Bagno

Monocale  
H = 4,30

ALTRA U.I.  
MAPPALE 180

CORTILE  
805

VIA ABBADESSE

Catasto dei Fabbricati - Situazione al 26/11/2015 - Comune di MILANO (F205) - < Foglio: 226 Particella: 182 - Subalterno 809 >  
VIA ABBADESSE n. 20 piano: 1;

PIANO PRIMO in atti

**Agenzia del Territorio  
CATASTO FABBRICATI  
Ufficio Provinciale di  
Milano**

Dichiarazione protocollo n. MI0151781 del 27/03/2013

Planimetria di u.i.u. in Comune di Milano

Via Abbadesse

civ. 20

Identificativi Catastali:

Sezione:

Foglio: 226

Particella: 182

Subalterno: 810

Compilata da:  
Drogo Luigi

Iscritto all'albo:  
Ingegneri

Prov. Monza E Brianza

N. 00146

Scheda n. 1

Scala 1:200

**LOTTO D5**

VIA ABBADESSE

scala comune  
805

CORTILE  
805

scala comune  
805

Altra U.I. - Sub. B11

Bagno

Ufficio

Ingresso  
H = 2,76

Ufficio

Ufficio

CORTILE  
805

Ufficio

Ufficio

Bagno

VIA CALDERINI

ALTRA U.I.  
MAPPALE 180

Catasto dei Fabbricati - Situazione al 26/11/2015 - Comune di MILANO (F205) - < Foglio: 226 Particella: 182 - Subalterno 810 >  
VIA ABBADESSE n. 20 piano. 1;

PIANO PRIMO in atti

**Agenzia del Territorio  
CATASTO FABBRICATI  
Ufficio Provinciale di  
Milano**

Dichiarazione protocollo n. MI0151781 del 27/03/2013

Planimetria di u.i.u. in Comune di Milano

Via Abbadesse

civ. 20

Identificativi Catastali:

Sezione:  
Foglio: 226  
Particella: 182  
Subalterno: 811

Compilata da:

Drogo Luigi  
Iscritto all'albo:  
Ingegneri

Prov. Monza E Brianza

N. 00146

Scheda n. 1

Scala 1: 200

**LOTTO D6**

Catasto dei Fabbricati - Simazione al 26/11/2015 - Comune di MILANO (F.205) - < Foglio: 226 Particella: 182 - Subalterno 811 ->  
VIA ABBADESSE

VIA ABBADESSE n. 20 piano: 1;

PIANO PRIMO in atti

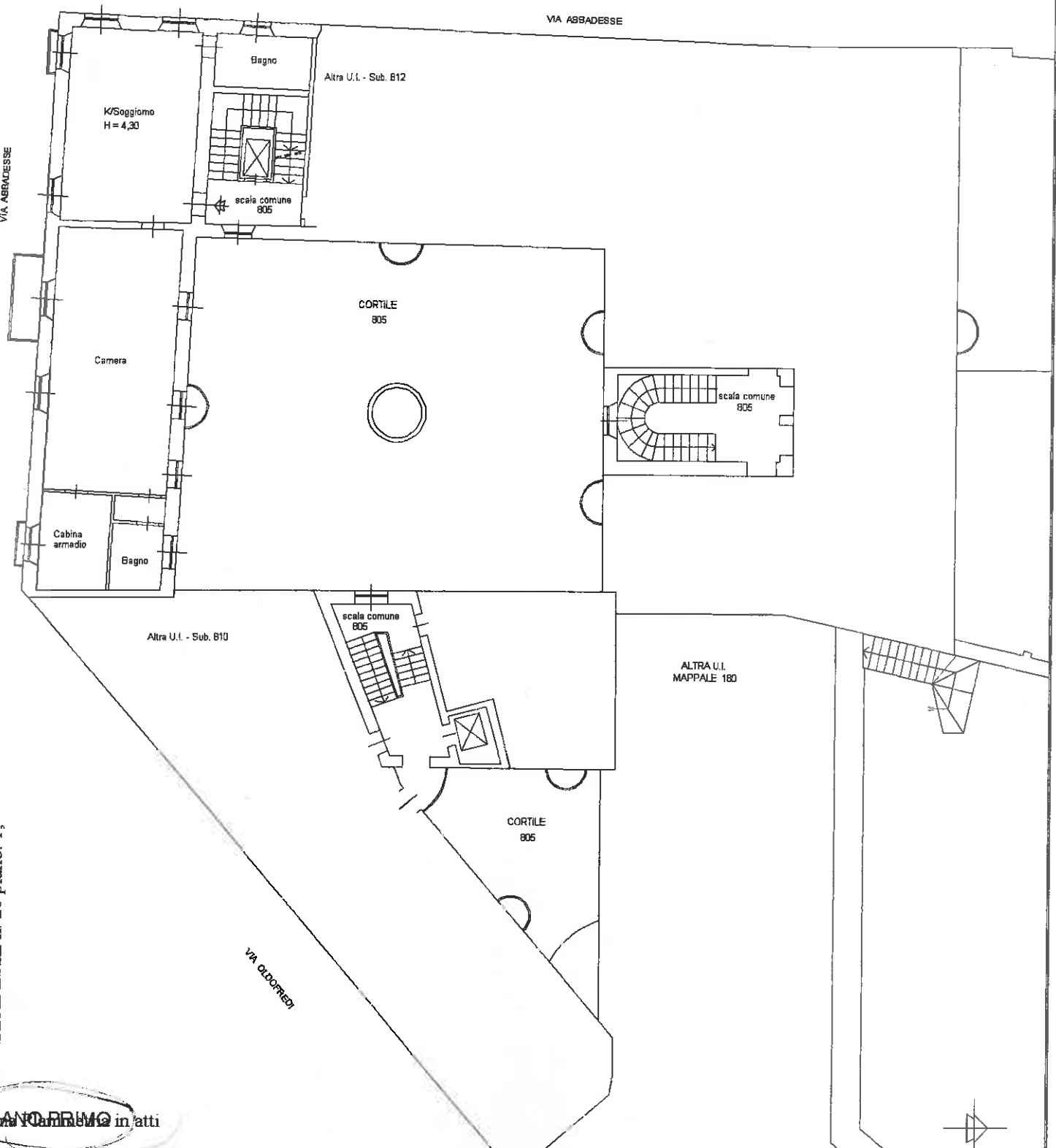

**Agenzia del Territorio  
CATASTO FABBRICATI  
Ufficio Provinciale di  
Milano**

Dichiarazione protocollo n. MI0151781 del 27/03/2013

Planimetria di u.i.u. in Comune di Milano

Via Abbadesse

civ. 20

Identificativi Catastali:

Sezione:

Foglio: 226

Particella: 182

Subalterno: 812

Compilata da:  
Drogo Luigi

Iscritto all'albo:  
Ingegneri

Prov. Monza E Brianza

N. 00146

Scheda n. 1

Scala 1:200

**LOTTO D7**

Catasto dei Fabbricati - Situazione al 26/11/2015 - Comune di MILANO (F.205) - < Foglio: 226 Particella: 182 - Subalterno 812 >  
VIA ABBADESSE

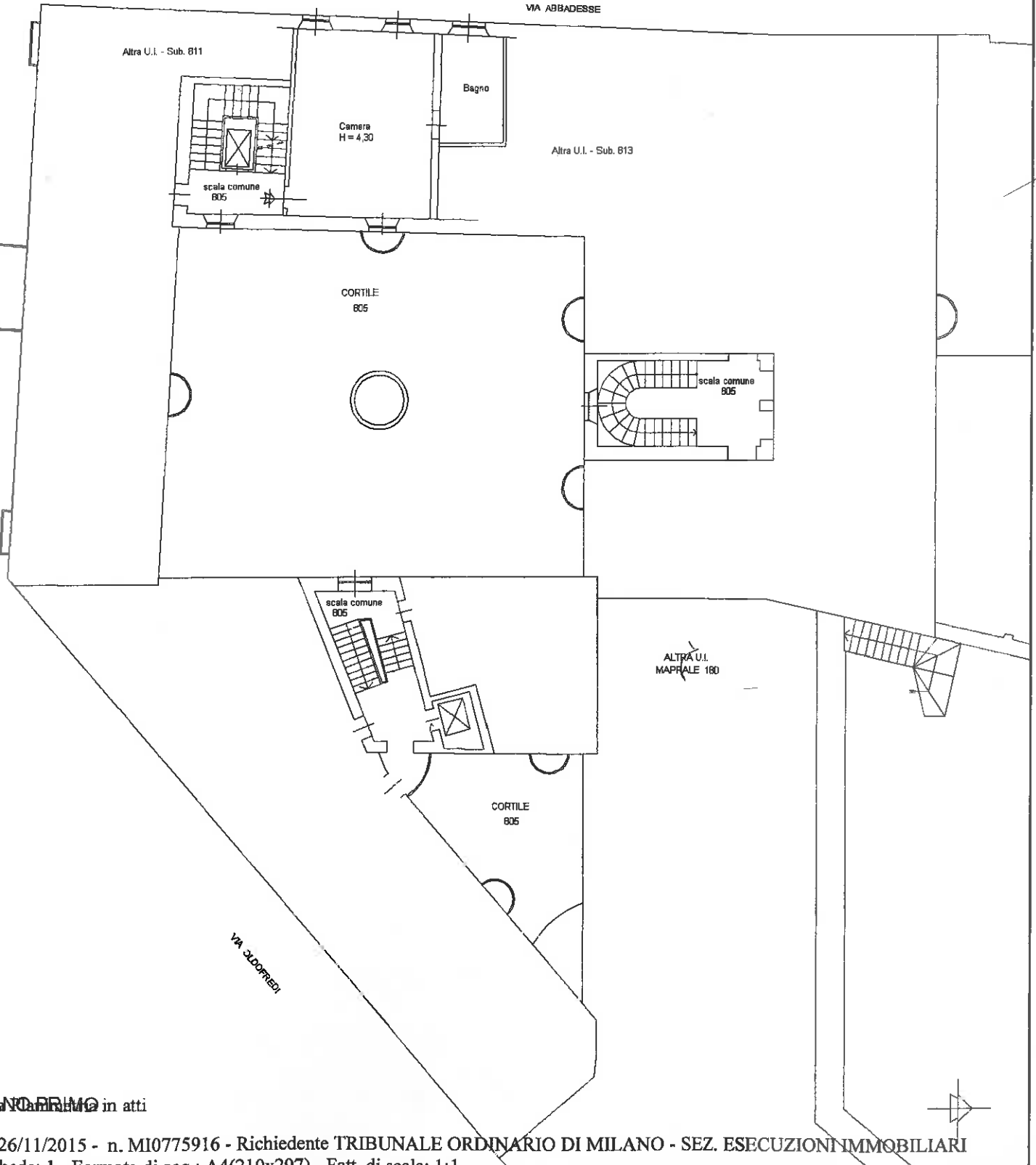

Urbanizzazione in atti



**Agenzia del Territorio  
CATASTO FABBRICATI  
Ufficio Provinciale di  
Milano**

Dichiarazione protocollo n. MI0151781 del 27/03/2013

Planimetria di u.i.u. in Comune di Milano

Via Abbadesse

civ. 20

Identificativi Catastali:

Sezione:  
Foglio: 226  
Particella: 182  
Subalterno: 813

Compilata da:  
Drogo Luigi

Iscritto all'albo:  
Ingegneri

Prov. Monza E Brianza

N. 00146

Scheda n. 1

Scala 1:200

**LOTTO D8**

Catasto dei fabbricati - Situazione al 26/11/2015 - Comune di MILANO (F.205) - Foglio 226 Particella: 182 - Subalterno 813 - VIA ABBADESSE n. 20 piano: 1;

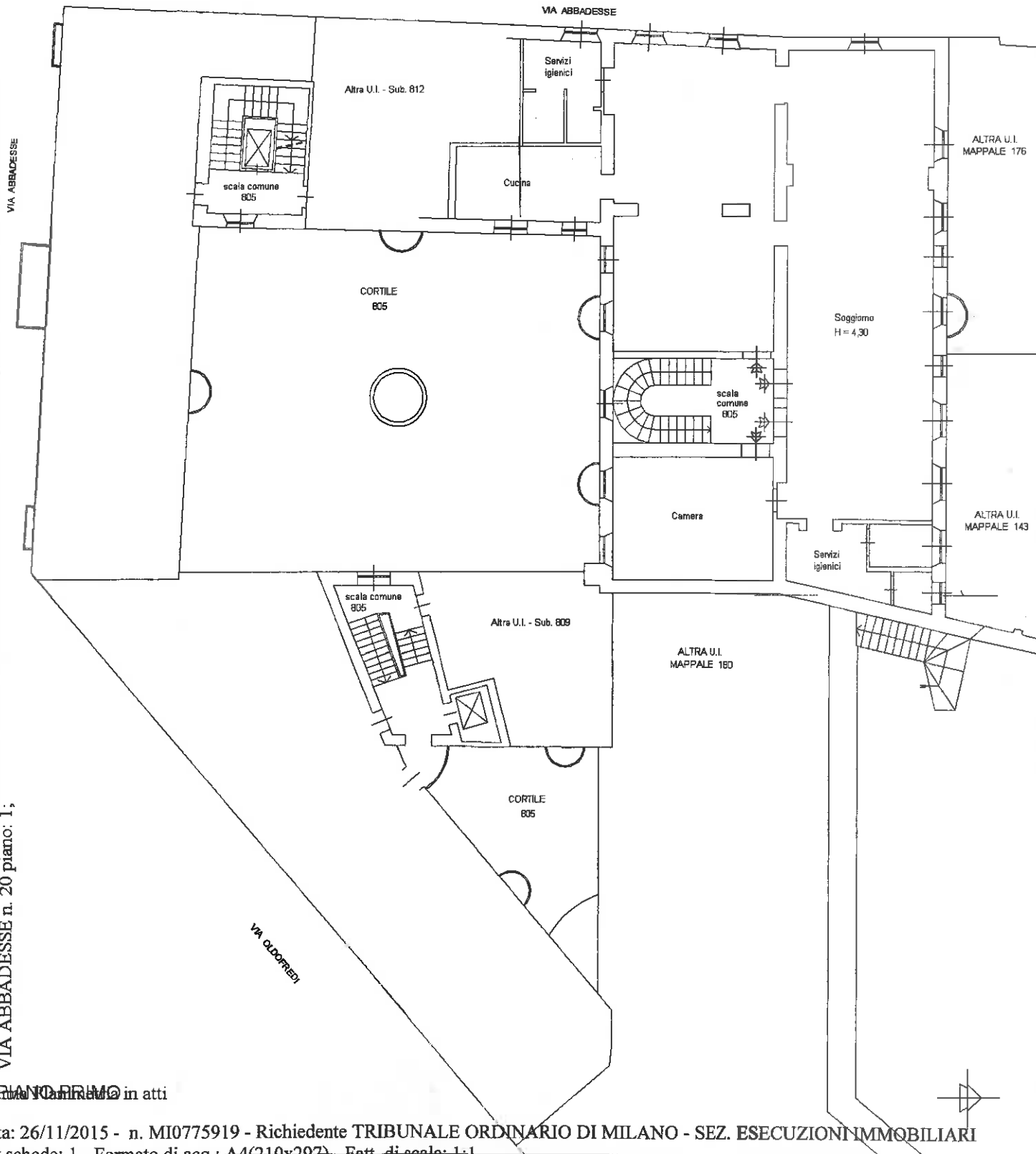

Ultimo piano in atti

**Agenzia del Territorio  
CATASTO FABBRICATI  
Ufficio Provinciale di  
Milano**

Dichiarazione protocollo n. MI0151781 del 27/03/2013

Planimetria di u.i.u. in Comune di Milano

Via Abbadesse

civ. 20

Identificativi Catastali:

Sezione:

Foglio: 226

Particella: 182

Subalterno: 817

Compilata da:

Drogo Luigi

Iscritto all'albo:

Ingegneri

Prov. Monza E Brianza

N. 00146

Scheda n. 1

Scala 1:200

**LOTTO D9**

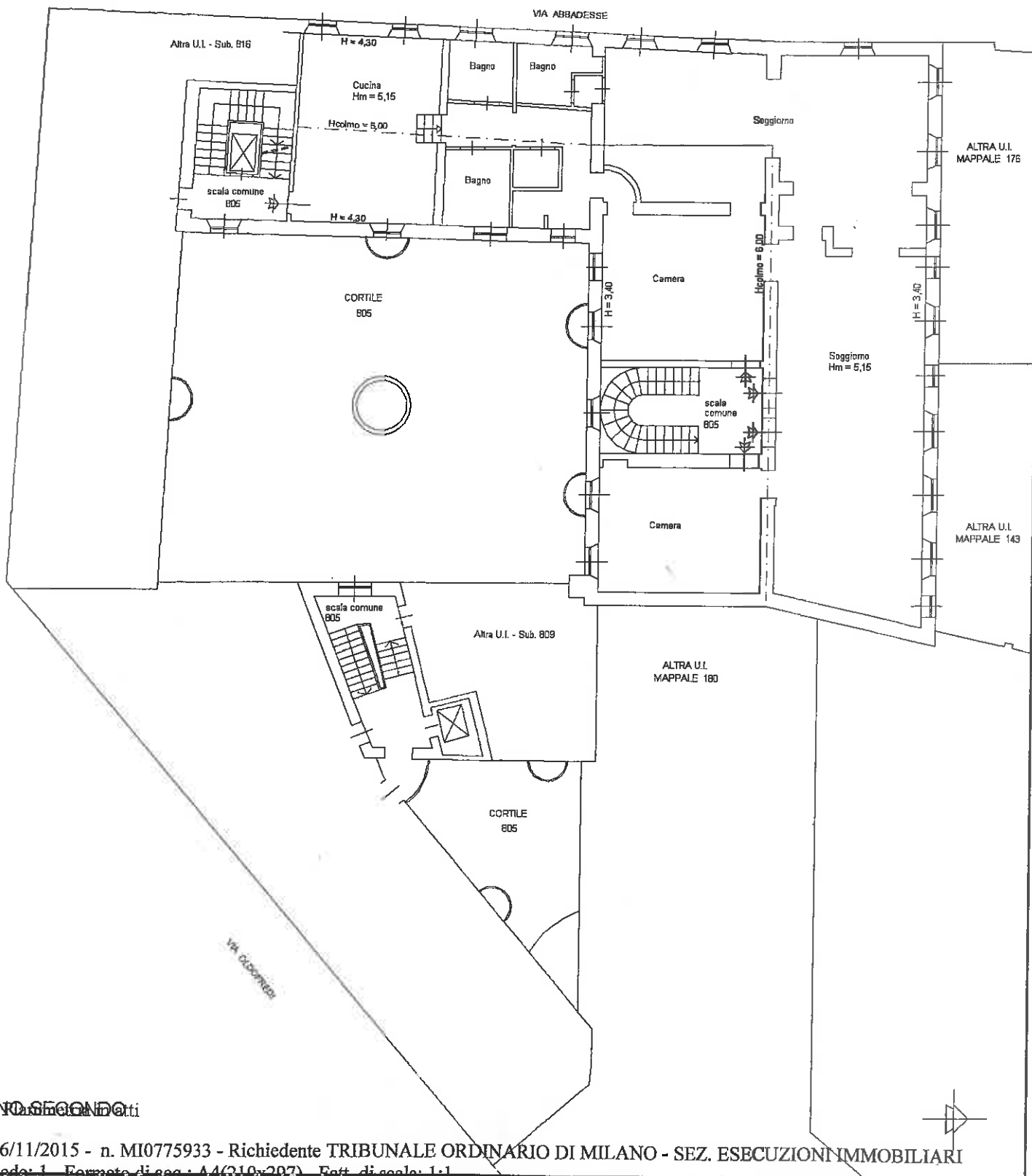

VIA ABBADESSE n. 20 piano: 2,

**PIANO SECONDO**

Ultima Planimetria  
Torscheda  
Data: 26/11/2015

# AGENZIA DEL TERRITORIO CATASTO FABBRICATI

Ufficio provinciale di  
Milano

Dichiarazione protocollo n. MI0151781 del 27/03/2013  
Particella: 182 - Subalunno 814 >  
Via Abbadesse

cat. 20

Identificativi Catastali:  
Sezione: 226  
Foglio: 182  
Particella: 182  
Subalunno: 814

Completata da:  
Drogo Luigi  
Iscritto all'Albo:  
Ingegneri  
Prov. Monza e Brianza N. 00146

MI0775922 - Richiedente TRIBUNALE ORDINARIO DI MILANO - SEZ. ESECUZIONI IMMOBILIARI  
Foglio di acq.: A3(297x420) - Fatt. di scala: 1:1

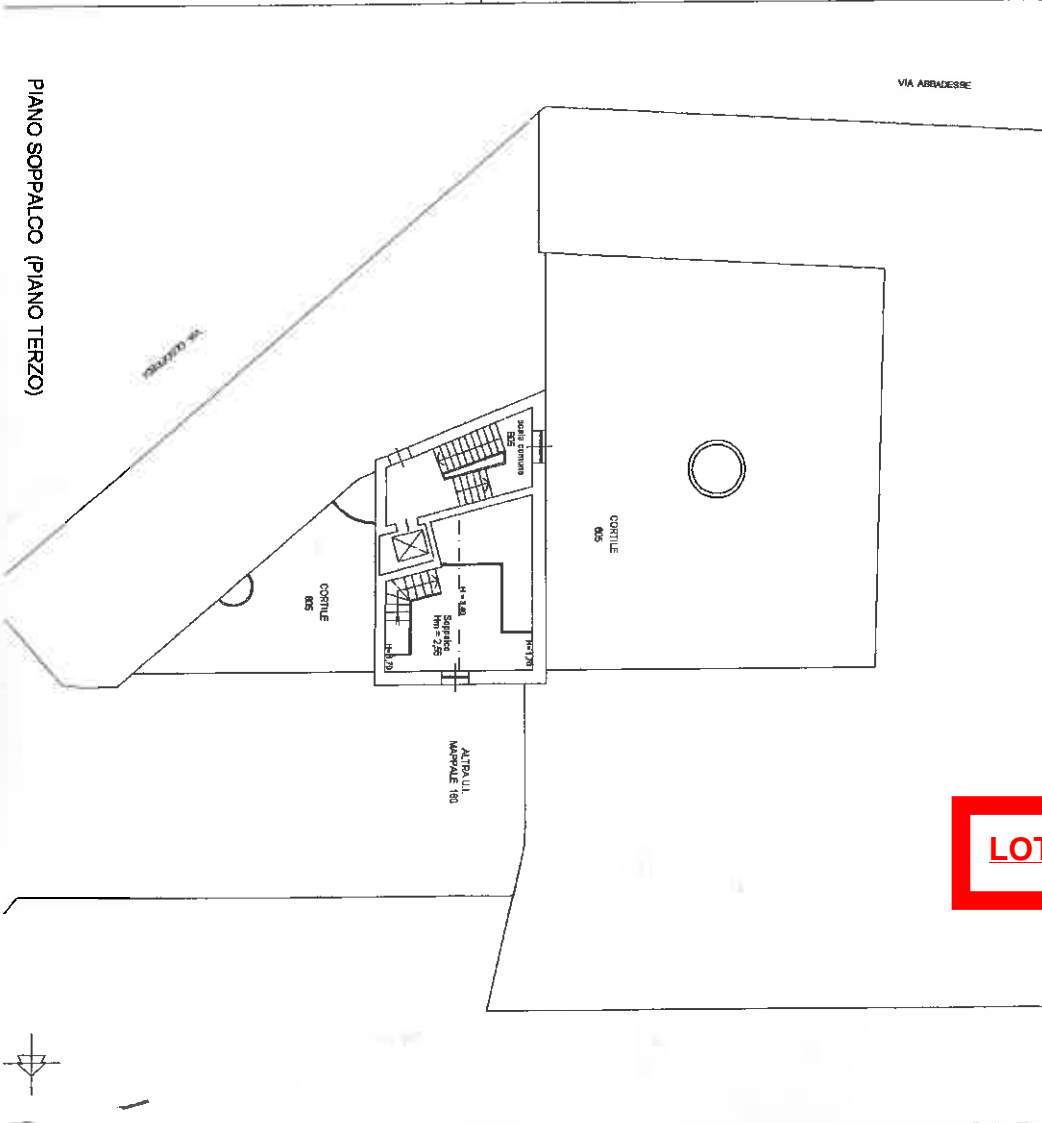
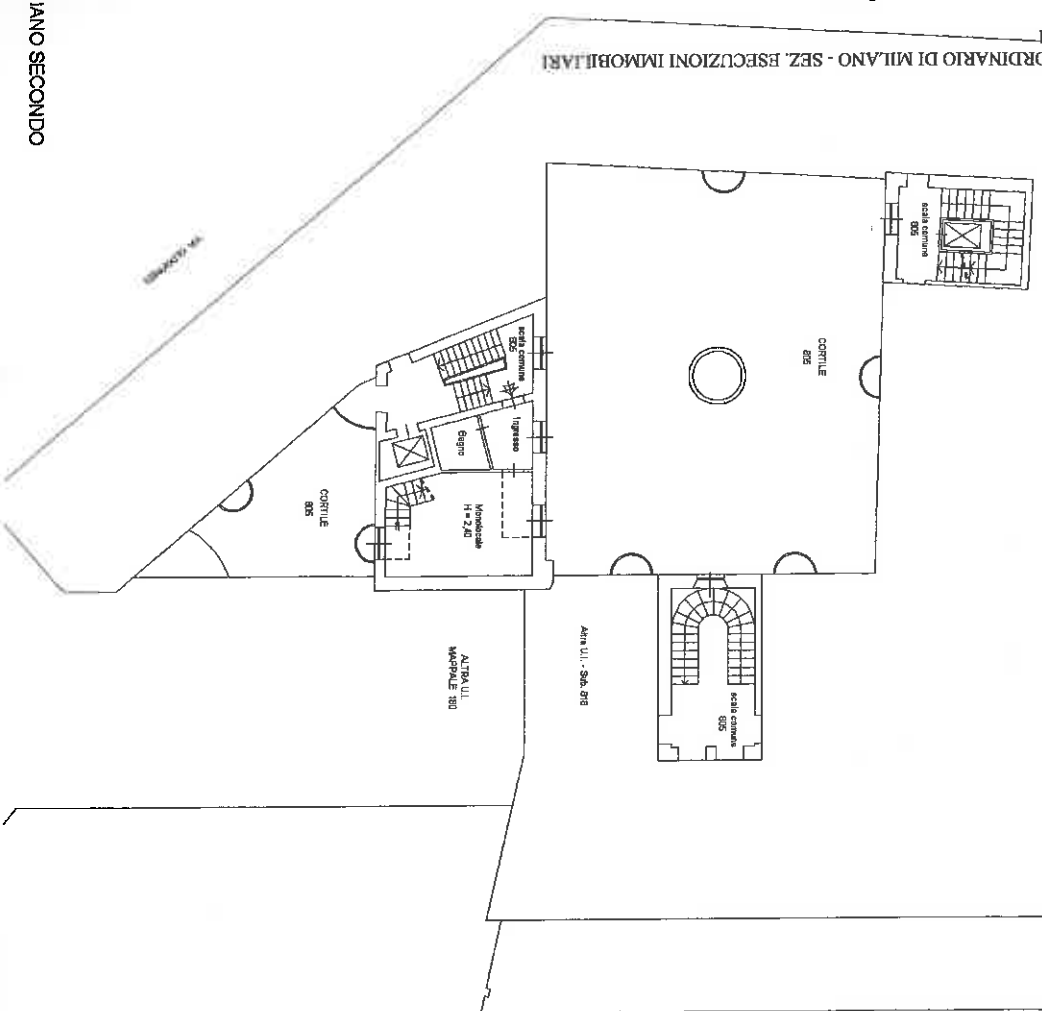

**LOTTO D10**



**Agenzia del Territorio  
CATASTO FABBRICATI  
Ufficio Provinciale di  
Milano**

Dichiarazione protocollo n. MI0151781 del 27/03/2013

Planimetria di u.i.u. in Comune di Milano

Via Abbadesse

civ. 20

Identificativi Catastali:

Sezione:  
Foglio: 226  
Particella: 182  
Subalterno: 815

Compilata da:  
Drogo Luigi

Iscritto all'albo:  
Ingegneri

Prov. Monza E Brianza

N. 00146

Scheda n. 1

Scala 1:200

**LOTTO D13**

VIA ABBADESSE

Catasto dei fabbricati - Situazione al 26/11/2015 - Comune di MILANO (F.205) - < Foglio: 226 Particella: 182 - Subalterno 815 >  
VIA ABBADESSE

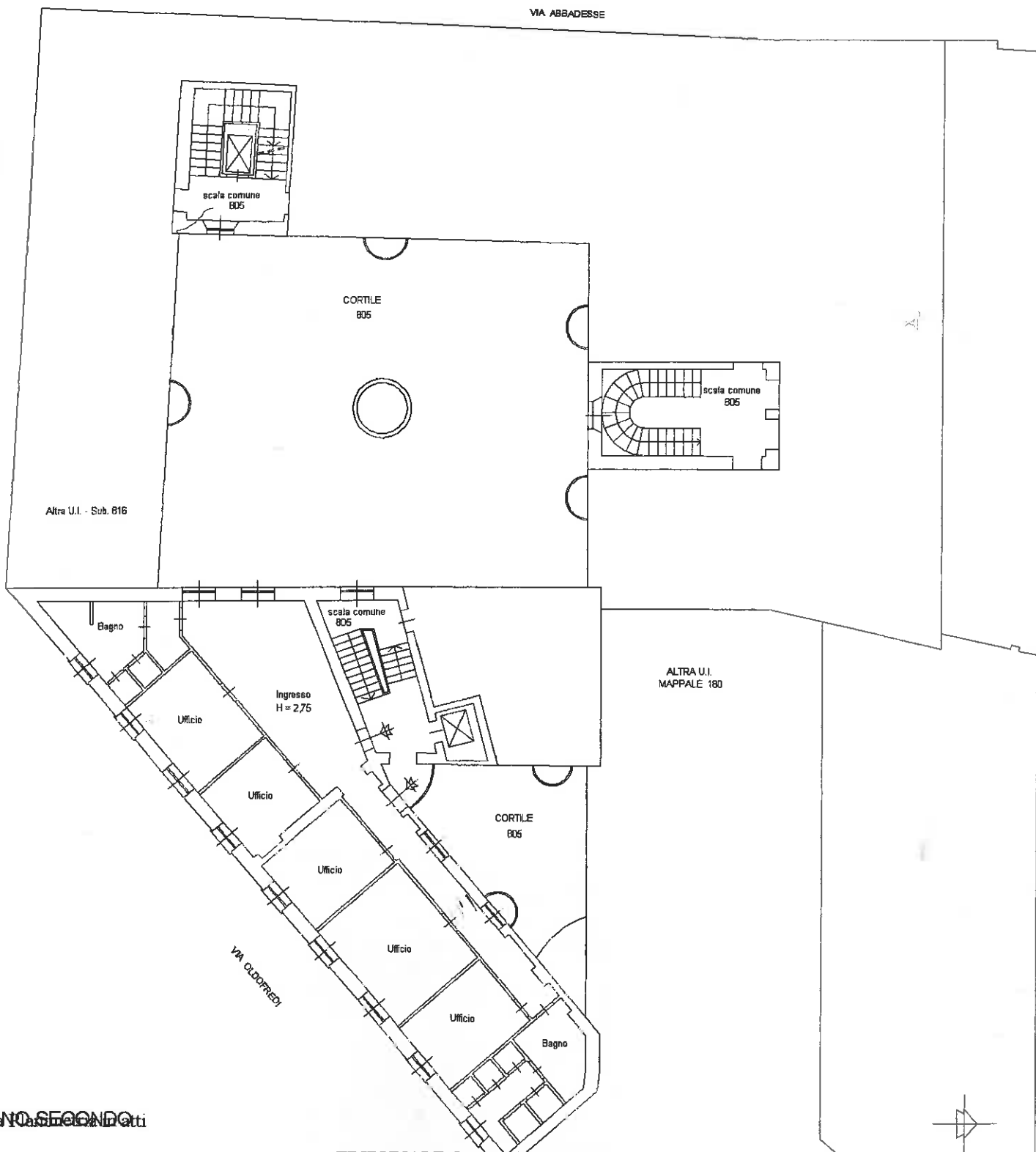

Altra U.I. - Sub. 816

ALTRA U.I.  
MAPPALE 180

PIANO SECONDO



**Agenzia del Territorio  
CATASTO FABBRICATI  
Ufficio Provinciale di  
Milano**

Dichiarazione protocollo n. MI0151781 del 27/03/2013

Planimetria di u.i.u. in Comune di Milano

Via Abbadesse

civ. 20

Identificativi Catastali:

Sezione:  
Foglio: 226  
Particella: 182  
Subalterno: 818

Compilata da:  
Drogo Luigi

Iscritto all'albo:  
Ingegneri

Prov. Monza E Brianza

N. 00146

Scheda n. 1      Scala 1:200

**LOTTO D12**

VIA ABBADESSE

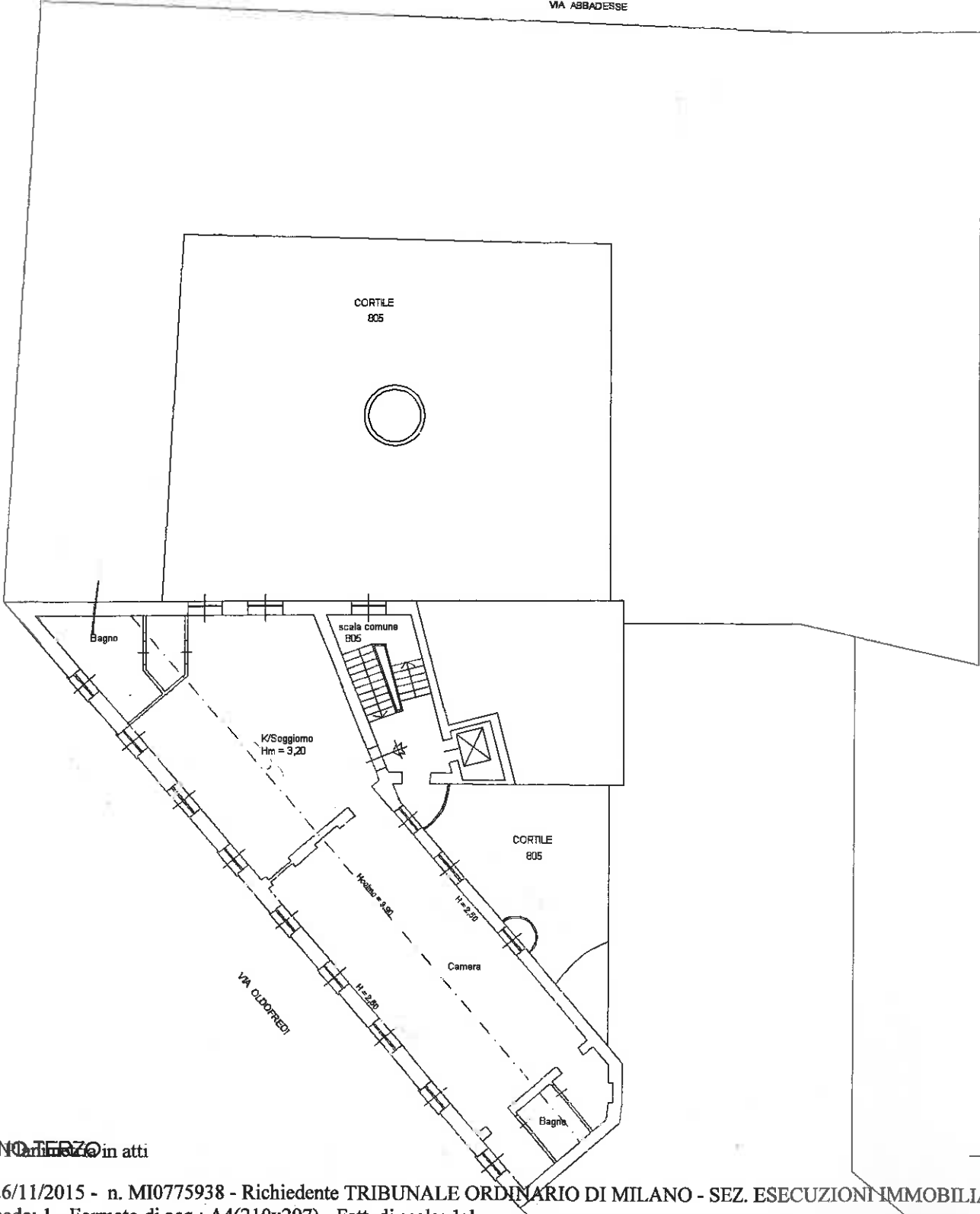

Catasto dei fabbricati - Situazione al 26/11/2015 - Comune di MILANO (F.205) - < Foglio: 226 Particella: 182 - Subalterno 818 >  
VIA ABBADESSE  
VIA ABBADESSE

PIANO TERZO in atti