

**Agenzia del Territorio
CATASTO FABBRICATI
Ufficio Provinciale di
Milano**

Dichiarazione protocollo n. MI0267376 del 23/03/2005

Planimetria di u.i.u. in Comune di Milano

Via Conte Rosso

civ. 26

Identificativi Catastali:

Sezione:
Foglio: 280
Particella: 104
Subalterno: 703

Compilata da:
Bevacqua Giuseppe
Iscritto all'albo:
Geometri

Prov. Milano

N. 9493

Scheda n. 1 Scala 1:200

ALL. 1.a

PIANO TERRA

H 3.87

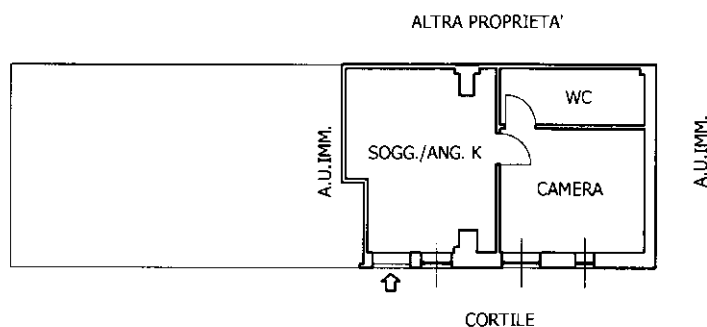

Catasto dei Fabbricati - Situazione al 31/12/2017 - Comune di MILANO (F205) - < Foglio: 280 - Particella: 104 - Subalterno: 703 >
VIA CONTE ROSSO n. 26 piano: T;

Ultima planimetria in atti