

MODULARIO
F. n. 10000. 000

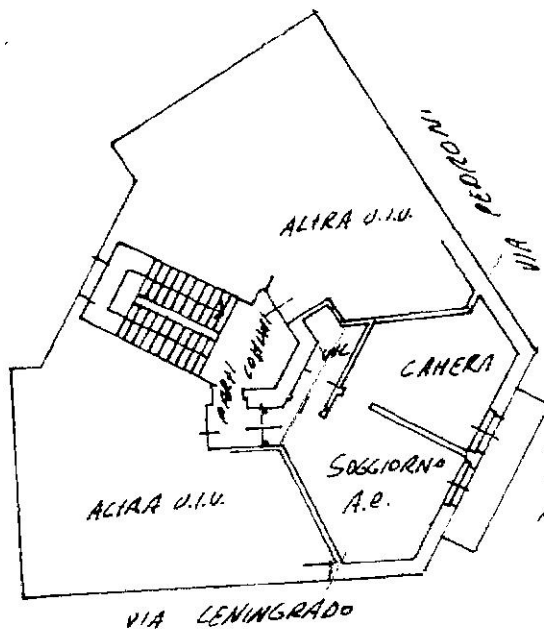

MINISTERO DELLE FINANZE
DIREZIONE GENERALE DEL CATASTO E DEI SS.TT.EE.
CATASTO EDILIZIO URBANO (RDL 13-4-1939, n. 852)

Planimetria di u.i.u. in Comune di MILANO via PEDRONI LISIADE civ. 1



PIANO SECONDO $H = 3,10$
 $H = 2,85$

ORIENTAMENTO



SCALA

RISERVATO ALL'UFFICIO

Dichiarazione di N.C.
Denuncia di variazione

Compilata dal Arch. L. BENEDETTI
(Titolo, cognome e nome)



Data presentazione: 19/07/2001 - Data: 01/06/2015 - n. CO0070485 - Richiedente TRIBUNALE MILANO

Tot.schede: 1 - Formato di acq.: A4(209x297) - F. n. 10 sub. 706

Catasto dei Fabbricati - Situazione al 01/06/2015 - Comune di MILANO (F205) - < Foglio: 70 Particella: 10 - Subalterno 706 >
VIA LISIADE PEDRONI n. 1 piano: 2;

Firmato Da: SALATI SERGIO Emesso Da: ARUBA PEC S.P.A. NG CA 3 Serial#: 26a6e2e07ee09d78fb521dd98a71d2cc