

ALLEGATI LOTTO 2

ALLEGATO 1



FACCIATA SU VIA S. VITTORE



FACCIATA SU CORTILE INTERNO



SOGGIORNO/CUCINA FOTO 1



SOGGIORNO/CUCINA FOTO 2



CAMERA



BAGNO

ALLEGATO 2

**Agenzia del Territorio
CATASTO FABBRICATI
Ufficio Provinciale di
Milano**

Dichiarazione protocollo n. MI0800332 del 07/11/2012

Planimetria di u.i.u. in Comune di Milano

Via San Vittore

civ. 37

Identificativi Catastali:

Sezione:

Foglio: 384

Particella: 223

Subalterno: 815

Compilata da:
Andena Stefano

Iscritto all'albo:
Geometri

Prov. Milano

N. 10085

Scheda n. 1

Scala 1:200

VIA SAN VITTORE

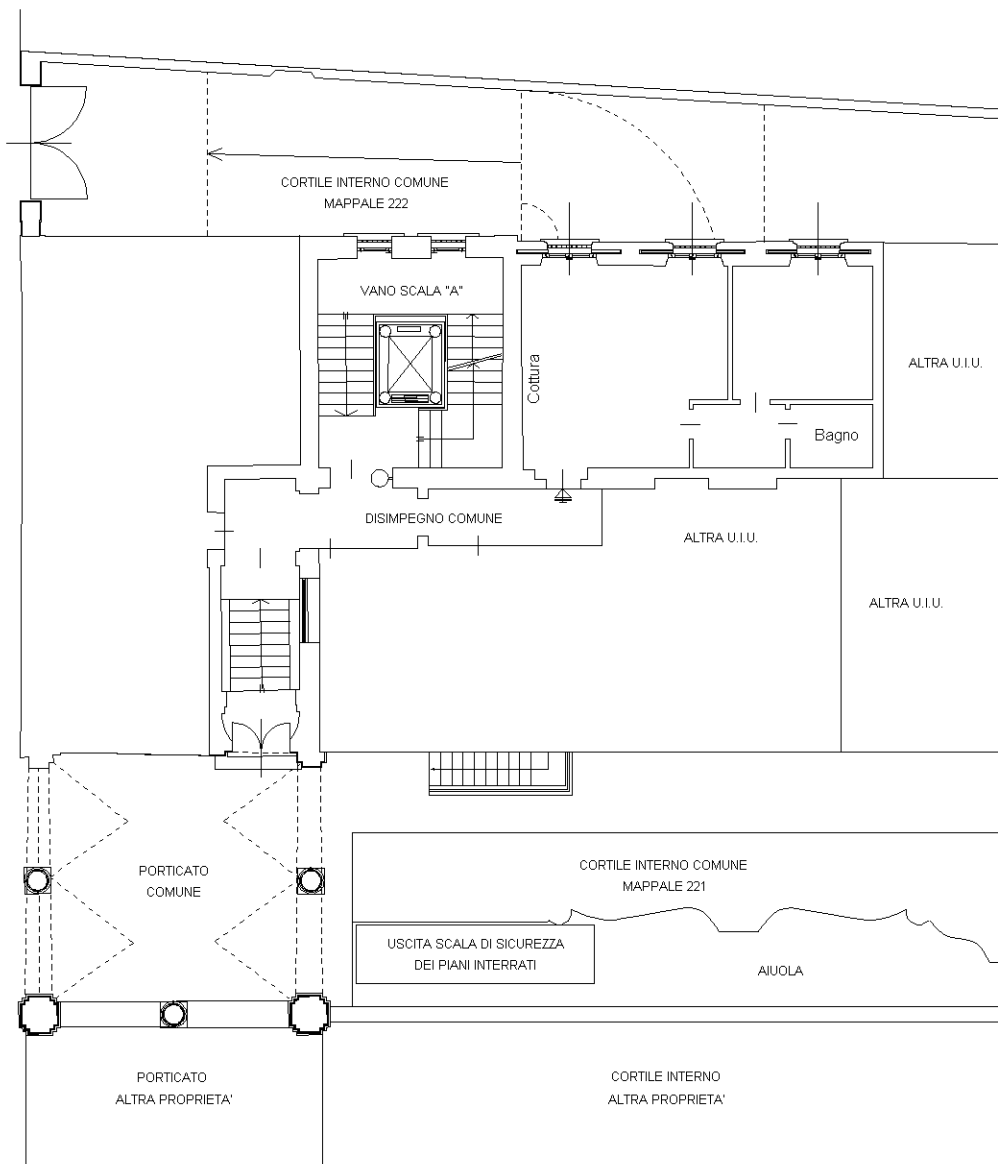

PIANTA PIANO TERRA (RIALZATO)

H= 3.50 Mt

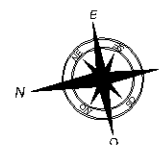

Ultima planimetria in atti

Catasto dei Fabbricati - Situazione al 21/12/2017 - Comune di MILANO (F205) - < Foglio: 384 - Particella: 223 - Subalterno: 815 >
VIA SAN VITTORE n. 37 piano: T scala: A;