

ALLEGATI LOTTO 1

ALLEGATO 1



FACCIATA SU VIA SAN VITTORE



FACCIATA SU CORTILE INTERNO



CAMERA



CAMERA



BAGNO



CUCINA FOTO 1



CUCINA FOTO 2

ALLEGATO 2

**Agenzia del Territorio
CATASTO FABBRICATI
Ufficio Provinciale di
Milano**

Dichiarazione protocollo n. MI0899214 del 20/12/2012

Planimetria di u.i.u. in Comune di Milano

Via San Vittore

civ. 39

Identificativi Catastali:

Sezione:
Foglio: 384
Particella: 223
Subalterno: 836

Compilata da:
Andena Stefano

Iscritto all'albo:
Geometri

Prov. Milano

N. 10085

Scheda n. 1

Scala 1:200

VIA SAN VITTORE

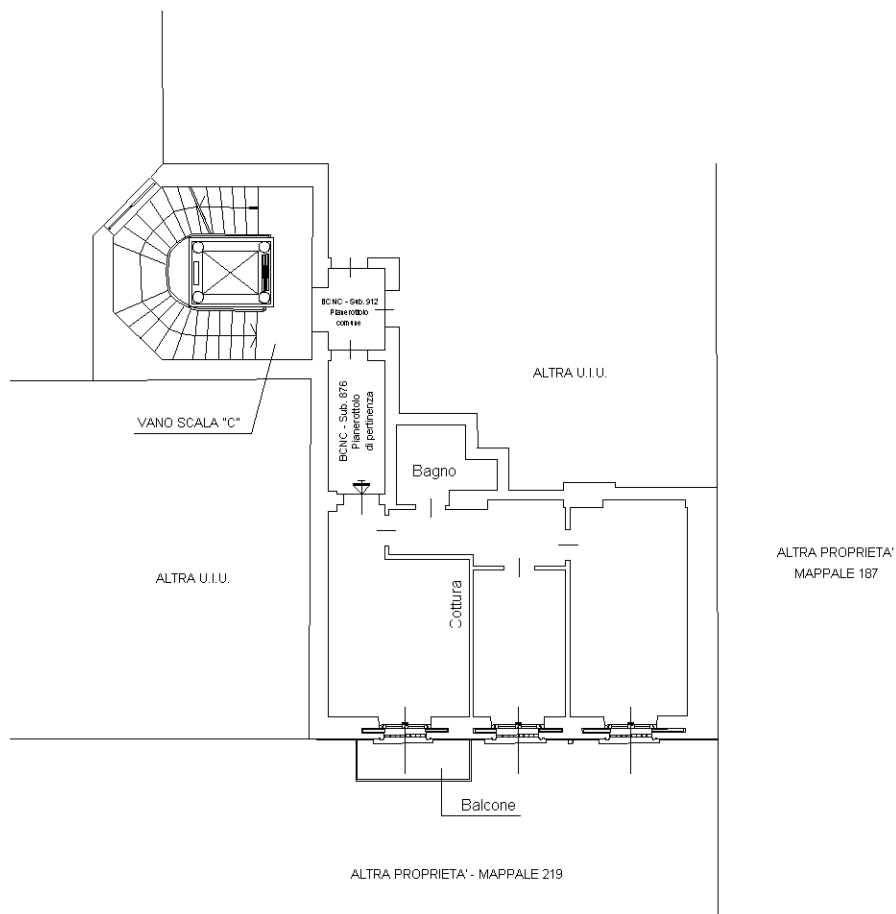

PIANTA PIANO SECONDO

H= 3.30 Mt

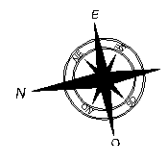

Catasto dei Fabbricati - Situazione al 21/12/2017 - Comune di MILANO (F205) - < Foglio: 384 - Particella: 223 - Subalterno: 836 >
VIA SAN VITTORE n. 39 piano: 2 scala: C;