

MODULARIO  
F. - Cat. S. T. - 311



MINISTERO DELLE FINANZE **146029** on. B (Nuovo Catasto Edilizio Urbano)  
DIREZIONE GENERALE DEL CATASTO E DEI SERVIZI TECNICI ERARIALI

Lire  
20

# NUOVO CATASTO EDILIZIO URBANO

(R. DECRETO-LEGGI 13 APRILE 1939, N. 632)

Planimetria dell'immobile situato nel Comune di  
Ditta **GIANNETTI Geom ALDO**  
Impresa Generale Costruzioni  
Allegata alla dichiarazione presentata all'Ufficio Tecnico Erariale di

MILANO

Via *Vignati 20/2*

D 0585499

PIANO SECONDO

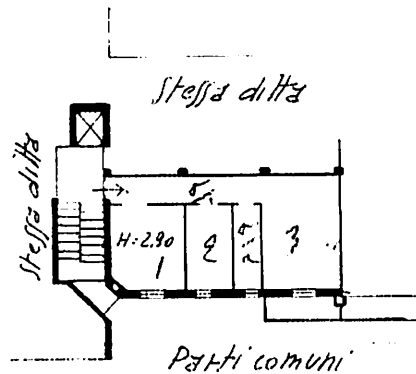

ORIENTAMENTO



SCALA DI 1:200

SPAZIO RISERVATO PER LE ANNOTAZIONI D'UFFICIO

DATA  
PROT. N°

Compilata dal **DOTT. ING. ENRICO BERRETTA**  
(Titolo, nome e cognome del tecnico)

Iscritto all'Albo di *Geom.*  
della Provincia di *Milano* 5818

DATA *5/5/1961*  
Firma: *Geom. Enrico Berretta*

Catasto dei Fabbricati - Situazione al 11/04/2017 - Comune di MILANO (F205) - < Foglio: 74 - Particella: 26 - Subalterno: 12 >  
VIA VITTORIO SCIALOJA n. 9 piano: 2;

Ultima planimetria in atti