



Foto 1 – Vista, da via Perin del Vaga, del compendio immobiliare dove è sita l’unità immobiliare pignorata



Foto 2 – Inquadramento, dal cortile interno, dell’immobile pignorato (lato Nord)





3

Foto 3 – Inquadramento, dal cortile interno, dell’immobile pignorato (lato Ovest)



Foto 4 – Cortile condominiale antistante l’accesso al vano scala





4

Foto 5 – Androne al PT con accesso al vano scala e ascensori



Foto 6 – Vista dall'androne comune, verso l'ingresso





5

Foto 7/8 – Vano scala ed ascensore di collegamento ai piani del condominio



Foto 9 – Piano di sbarco della scala ed accesso all'immobile sito al piano primo

Foto 10 – Ingresso all'appartamento





6

Foto 11 – Vista dal disimpegno dei locali, verso l’ingresso



Foto 12 – Cucina dotata di balcone





7

Foto 13/14 – Balcone con affaccio ad est sul cortile comune, accessibile dalla cucina e dalla camera da letto (camera 1)



Foto 15 – Vista dalla cucina, verso l'ingresso





8

Foto 16 – Soggiorno dotato di balcone



Foto 17 – balcone con affaccio a ovest sul cortile comune





9

Foto 18 – Vista dal soggiorno, verso l'ingresso



Foto 19 – Disimpegno di distribuzione dei locali all'interno della zona notte





10

Foto 20 – Camera da letto singola (camera 1) dotata di balcone accessibile anche dal locale cucina



Foto 21 – Vista dalla camera da letto singola (camera 1), verso il disimpegno





Foto 22 – Disimpegno verso la camera da letto matrimoniale (camera 2)



Foto 23 – Camera da letto matrimoniale (camera 2) dotata di balcone





Foto 24/25 – Balcone con affaccio a nord sul cortile comune (con accesso dalla camera 2)



Foto 26 – Vista dalla camera da letto matrimoniale (camera 2), verso l'ingresso





Foto 27 – Camera da letto singola (camera 3), dotata di balcone



Foto 28/29 – Balcone con affaccio a nord sul cortile comune (con accesso dalla camera 3)



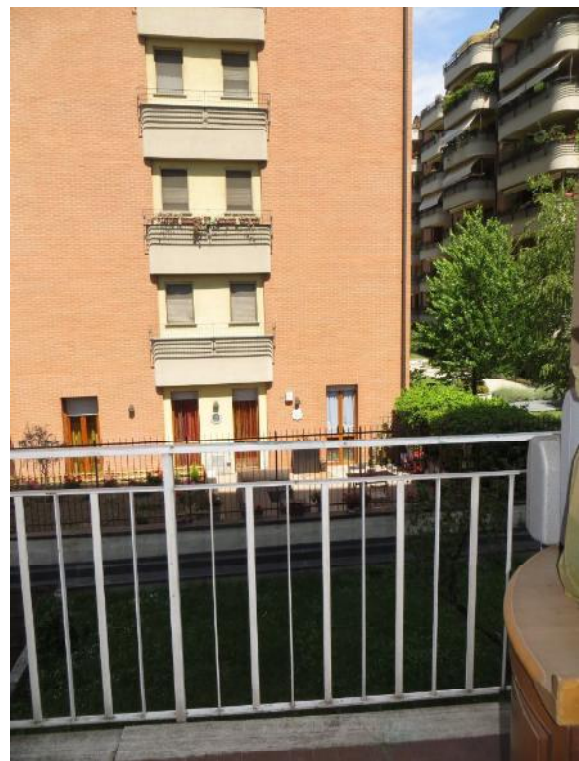

14

Foto 30 – Vista dalla camera da letto (camera 3), verso l’ingresso



Foto 31/32 – Bagno 1

Arch. Fabio Colmano
Via Jacopo Dal Verme 5, 20159 Milano
Ordine Architetti Milano n: 4604
Albo CTU Tribunale Milano n° 11428
architetto@colmano.com



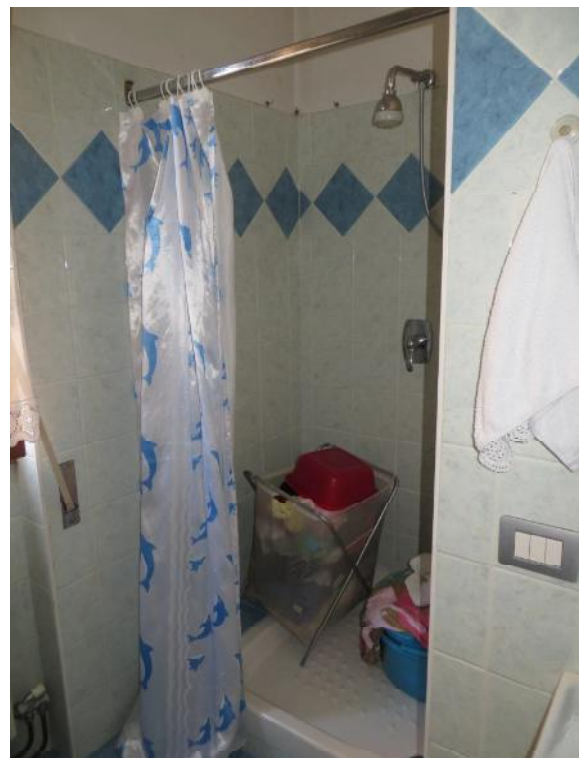

Foto 33 – Vista dal bagno 1, verso l’ingresso



Foto 34/35 – Bagno 2

Arch. Fabio Colmano
Via Jacopo Dal Verme 5, 20159 Milano
Ordine Architetti Milano n: 4604
Albo CTU Tribunale Milano n° 11428
architetto@colmano.com



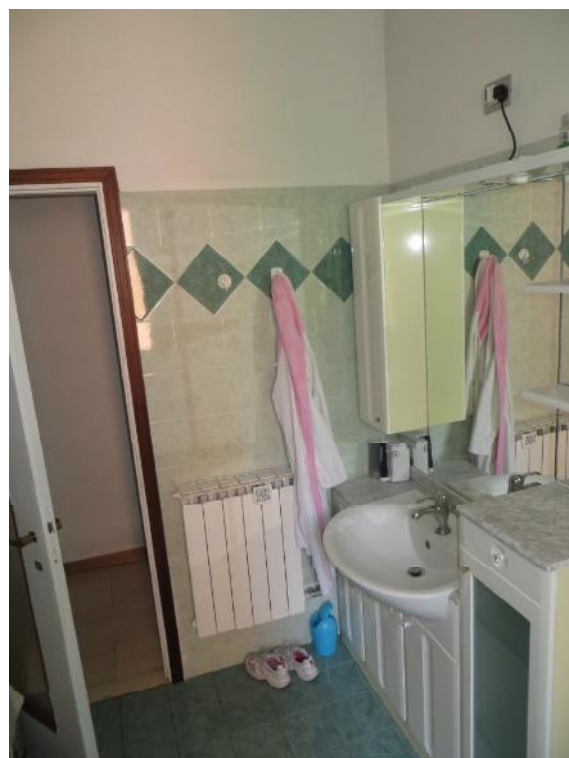

Foto 36 – Porta d'accesso al piano cantine



Foto 37 – Inquadratura ed accesso alla cantina annessa all'appartamento



Foto 38 – Scala esterna di accesso al piano interrato





Foto 39 – Vista del passo carrabile di accesso ai box, da via Perin del Vaga



Foto 40 – Rampa di accesso ai box

Arch. Fabio Colmano
Via Jacopo Dal Verme 5, 20159 Milano
Ordine Architetti Milano n: 4604
Albo CTU Tribunale Milano n° 11428
architetto@colmano.com





Foto 41 – Corsello di manovra ed inquadramento del box pignorato (sub 53)



Foto 42 – Box (sub 53)

