

MODULARIO
F. - Col. S. T. - 315



MINISTERO DELLE FINANZE
DIREZIONE GENERALE DEL CATASTO E DEI SERVIZI TECNICI ERARIALI

Mod. B (Nuovo Catasto Edilizio Urbano)

NUOVO CATASTO EDILIZIO URBANO

Lire
20

(R. DECRETO-LEGGE 13 APRILE 1939, N. 632)

Planimetria dell'immobile situato nel Comune di Via

Ditta COOP. ECIF. s.r.l. fra dipendenti della "CAELO ERBA" s.p.a.

Allegata alla dichiarazione presentata all'Ufficio Tecnico Erariale di MILANO

Scheda n° 0267981

prop. ditta intestata

GIOVANNI XXIII

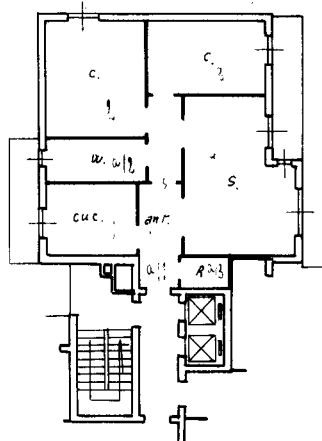

prop. ditta intestata

PIANO QUARTO

H= 2,90

prop. ditta intestata

prop. ditta intestata

GIOVANNI XXIII



prop. ditta intestata

CANTINATO

H= 2,50

prop. ditta intestata



ORIENTAMENTO



SCALA DI 1.200

SPAZIO RISERVATO PER LE ANNOTAZIONI D'UFFICIO

DATA
PROT. N°

3 MAG 1967
[Signature]

Compilata dal geom. Vincenzo Lopa
(Titolo, nome e cognome del tecnico)

Iscritto all'Albo dei geometri
della Provincia di Milano

DATA 15-8-1965

Firma: *[Signature]*

ISTITUTO POLIGRAFICO DE LO STATO

Catasto dei Fabbricati - Situazione al 01/02/2018 - Comune di BRESCO (B162) - < Foglio: 12 - Particella: 70 - Subalterno: 32 >
VIA PAPA GIOVANNI XXIII n. 37 piano: 4-S1 scala: 2;

Ultima planimetria in atti