

lotto 11

MINISTERO DELLE
DIREZIONE GENERALE DEL
CATASTO EDILIZIO



Planimetria di u.i.u. in Comune di... S.E.N.A.G.O. VIA TORINO

rep. 78357 All. A

VIA TORINO

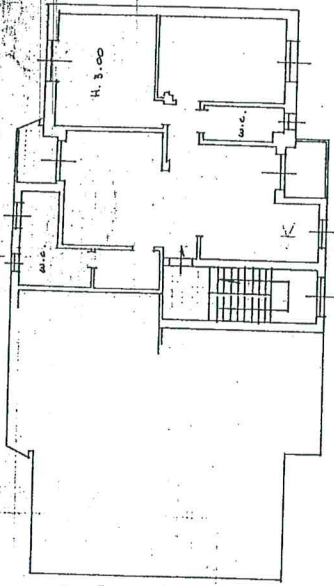

CORTILE

PIANO QUARTO

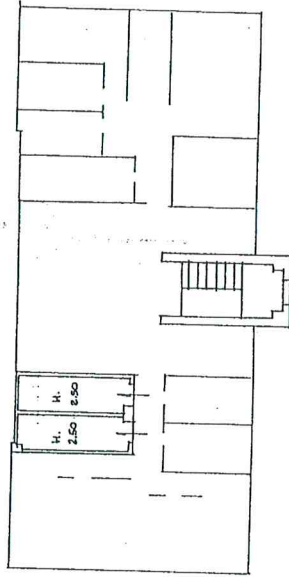

ORIENTAMENTO



PIANO SERTIFICATO
18 DIC. 1993 134493

SCALA DI 1:200

RISERVATO ALL'UFFICIO

MODULARIO
F. 79, mod. 487

Compilata dal ...
Vittorio ...

Iscritto all'albo de ...
della provincia di ...
data ...

Dichiarazione di N.C.
Denuncia di variazione

Identificativi catastali
F. ...
n. ...

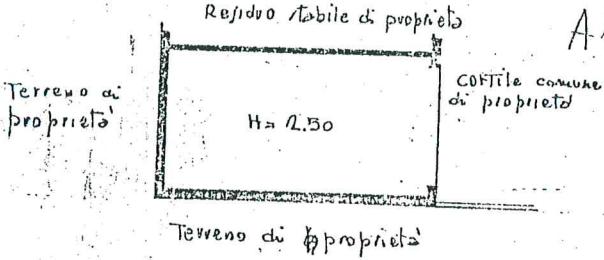

Allegato C del n 1946 Rep.

PIANO TERRENO

Angelo Maria in Caristi
Caristi Giuseppe
Giuseppe Gallo

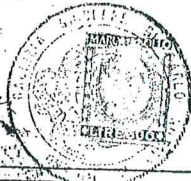

ORIENTAMENTO

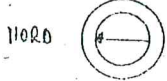

SCALA DI 1:400

SPAZIO RISERVATO PER LE ANNOTAZIONI D'UFFICIO

DATA 21.11.1960
Prot. n. 44

Compilata dal Per. Ed. Giampaolo Pisci
Via Monte Grappa 37, Novate Milanese
Iscritto all'Albo de Periti Industriali
della Provincia di Milano
DATA 16/11/1960

Cotta 2 RGE 605/11

MODULARIO
F. - Cat. S. T. - 315

MOD. B (Nuovo Catasto Edilizio Urbano)

NUOVO CATASTO EDILIZIO URBANO

(R. DECRETO-LEGGE 13 APRILE 1939, N. 652)

Planimetria dell'immobile situato nel Comune di **Senago** Via **Tolstol N.120**
Ditta **Coop. Edilizia "NUOVA SENAGO" S.r.l.** con sede in Milano - Via Della Signora, 3
Allegata alla dichiarazione presentata all'Ufficio Tecnico Erariale di **MILANO**

30

Piano Terzo
H. 2.70

PROPR. DITTA INTESTATA

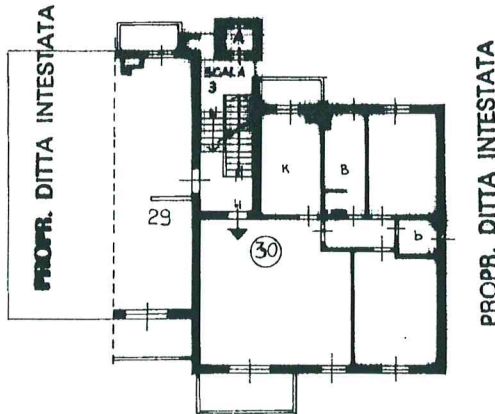

PROPR. DITTA INTESTATA

Piano Terra
H. 2.50

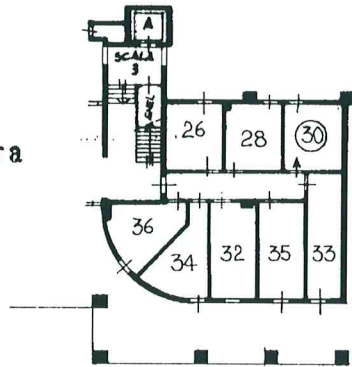

ORIENTAMENTO



SCALA DI 1. 200

SPAZIO RISERVATO PER LE ANNOTAZIONI D'UFFICIO

DATA
PROT. N°

106589 - 15 DIC 97

PARTITA
FOGLIO 25
MAPPALE 219
SUBALTERNO 28

Compilata dal
(Titolo, nome e cognome del tecnico)

Geom. VIRGINIO SERATI

Iscritto all'Albo de **Geometri-N.797**
della Provincia di **MILANO**

DATA

Firma:

Virginio Serati

Catasto dei Fabbricati - Situazione al 23/03/2015 - Comune di SENAGO (1602) - < Foglio: 25 - Particella: 219 - Subalterno: 29 >
VIA LEONE TOLSTOI n. 120 piano: T-3;

Ultima planimetria in atti

10 metri

MODULARIO
P. - Cat. S. T. - 315

MOD. B (Nuovo Catasto Edilizio Urbano)

NUOVO CATASTO EDILIZIO URBANO

(R. DECRETO-LEGGE 13 APRILE 1978, N. 652)

Planimetria dell'immobile situato nel Comune di **Senago** Via **Tolstoj - N.120**
Ditta **Coop. Edilizia "NUOVA SENAGO" S.r.l.**, con sede in Milano - Via Della Signora, 3
Allegata alla dichiarazione presentata all'Ufficio Tecnico Erariale di **MILANO**

52

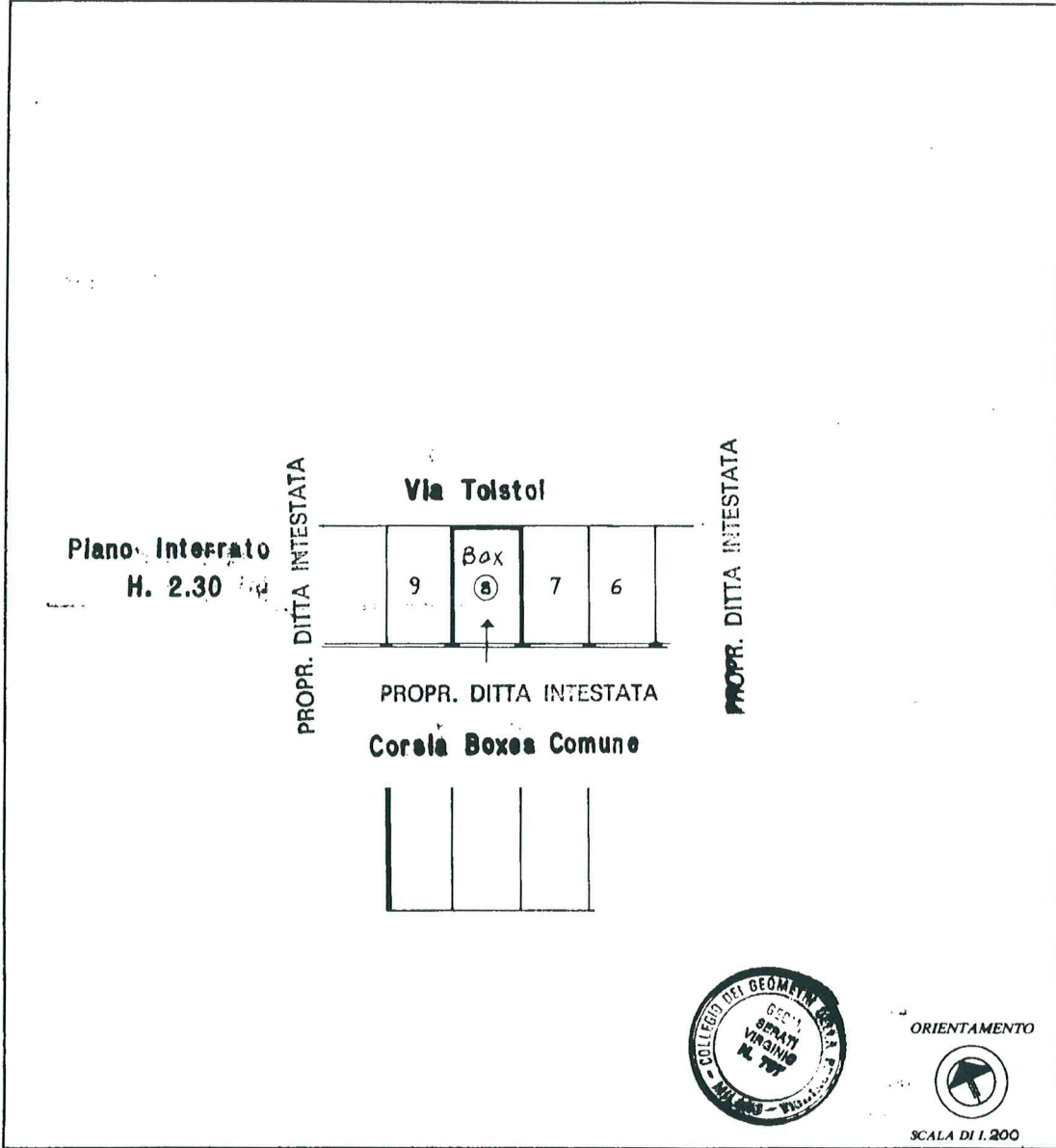

10 metri

Catasto dei Fabbricati - Situazione al 23/03/2015 - Comune di SENAGO (1602) - < Foglio: 25 - Particella: 210 - Subalterno: 15 >
VIA LEONE TOLSTOJ n. 120 piano: S1;

SPAZIO RISERVATO PER LE ANNOTAZIONI D'UFFICIO

DATA
PROT. N°

106611 - 15 DIC 92

PARTITA
FOGLIO	25
MAPPALE	210
SUBALTERNO	15

Compilata dal **Geom. VIRGINIO SERATI**
(Titolo, nome e cognome del tecnico)

Iscritto all'Albo de **Geometri-N.797**
della Provincia di **MILANO**

DATA
Firma: *Virginio Serati*

Ultima planimetria in atti