

**Tribunale di Milano**  
Sezione III Civile – Esecuzioni Immobiliari  
**R.G.E.: 2705/2009**      **G.E.: Dott.sa Maria Stella Cogliandolo**  
**Italfondario s.p.a. in qualità di procuratrice di Intesa Sanpaolo s.p.a.**  
contro

**C.T.U.: Dott. Arch. Laura Nicoletta Bartoli**

**A - Unità immobiliare ad uso abitazione sita in Arluno -Milano, Via Mazzini n° 100, piani T-S1**

**B - Unità immobiliare ad uso box auto sita in Arluno -Milano, Via Mazzini n° 100, piano S1**

**Foto 1: L'immobile di Via G. Mazzini n° 100 in Arluno**

**Foto 2: Particolare affacci unità A e sottostante unità B**

**Foto 3: Particolare ingresso unità pignorata A**

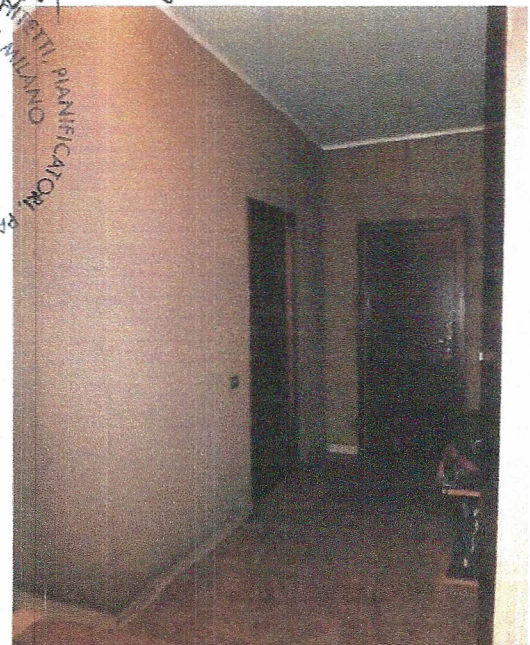

*Laura Nicoletta Bartoli*  
BARTOLI  
LAURA  
NICOLETTA  
architetto  
5200  
SERVIZIO DEGLI ARCHITETTI PIANIFICATORI  
PAESAGGISTI E CONSERVATORI  
DELLA  
PROVINCIA DI MILANO

**Tribunale di Milano**  
Sezione III Civile – Esecuzioni Immobiliari  
R.G.E.: 2705/2009                      G.E.: Dott.sa Maria Stella Cogliandolo  
**Italfondario s.p.a. in qualità di procuratrice di Intesa Sanpaolo s.p.a.**  
contro

**C.T.U.:** Dott. Arch. Laura Nicoletta Bartoli

**A - Unità immobiliare ad uso abitazione sita in Arluno -Milano, Via Mazzini n° 100, piani T-S1**

**B - Unità immobiliare ad uso box auto sita in Arluno -Milano, Via Mazzini n° 100, piano S1**

**Foto 4:** Particolare soggiorno

**Foto 5:** Particolare soggiorno

**Foto 6:** Particolare balcone

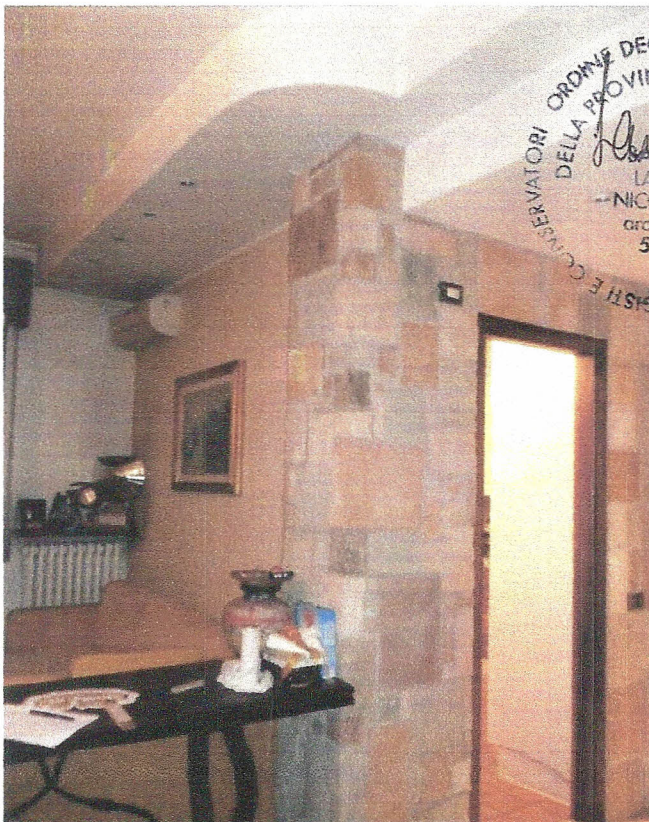

ORDINE DEGLI ARCHITETTI  
DELLA PROVINCIA DI MILANO  
LAURA  
- NICOLETTA  
architetto  
5200

**Tribunale di Milano**  
Sezione III Civile – Esecuzioni Immobiliari  
R.G.E.: 2705/2009                      G.E.: Dott.sa Maria Stella Cogliandolo  
**Italfondiaro s.p.a. in qualità di procuratrice di Intesa Sanpaolo s.p.a.**  
contro

**C.T.U.: Dott. Arch. Laura Nicoletta Bartoli**

**A - Unità immobiliare ad uso abitazione sita in Arluno -Milano, Via Mazzini n° 100,  
piani T-S1**

**B - Unità immobiliare ad uso box auto sita in Arluno -Milano, Via Mazzini n° 100, piano S1**

\*\*\*\*\*

**Foto 7: Particolare cucina**

**Foto 8: Particolare bagno**



BARTOLI  
LAURA  
NICOLETTA  
architetto  
S200

