

**Agenzia del Territorio
CATASTO FABBRICATI
Ufficio Provinciale di
Milano**

Dichiarazione protocollo n. MI0592377 del 06/10/2006

Planimetria di u.i.u. in Comune di Segrate

Piazza Molise

civ. 8

Identificativi Catastali:

Sezione:

Foglio: 35

Particella: 22

Subalterno: 738

Compilata da:
Cosentino Pietro

Iscritto all'albo:
Periti Edili

Prov. Milano

N. 5253

Scheda n. 1

Scala 1:200

PIANO SECONDO

H=3.10m

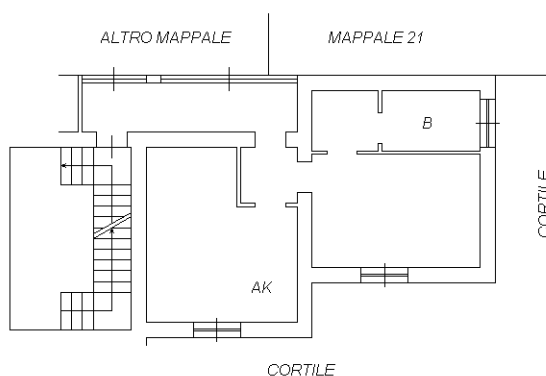

PIANO TERZO

SOTTOTETTO

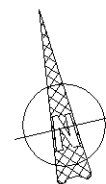
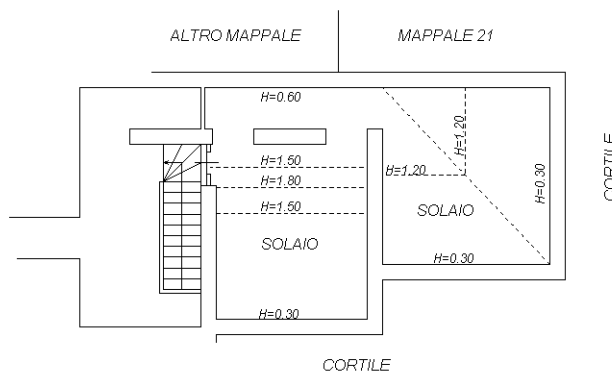

Catasto dei Fabbricati - Situazione al 16/11/2015 - Comune di SEGRATE (IS77) - < Foglio: 35 - Particella: 22 - Subalterno: 738 >
PIAZZA MOLISE n. 8 piano: 2-3;

10 metri

Ultima planimetria in atti