Tribunale di Milano
PROCEDURA DI ESECUZIONE IMMOBILIARE

promossa da:

contro:

N° Gen. Rep. **416/2015**
data udienza ex art. 569 c.p.c.: 03-05-2016 ore 10:45

Giudice Delle Esecuzioni: **Dott. GIUSEPPE FIENGO**

**RILIEVO FOTOGRAFICO
E
PLANIMETRIA**

Esperto alla stima: Arch. Francesca Bavestrelli
Codice fiscale: BVSFNC62C63F2050
Partita IVA: 05131090960
Studio in: Piazza Castello 4 - 20121 Milano
Telefono: 02866130
Fax: 02866130
Email: f.bavestrelli@gmail.com
Pec: bavestrelli.6129@oamilano.it





Vista degli edifici che compongono la corte



Vista dell'edificio lato stradina ingresso (lato ovest)





Vista edificio lato est

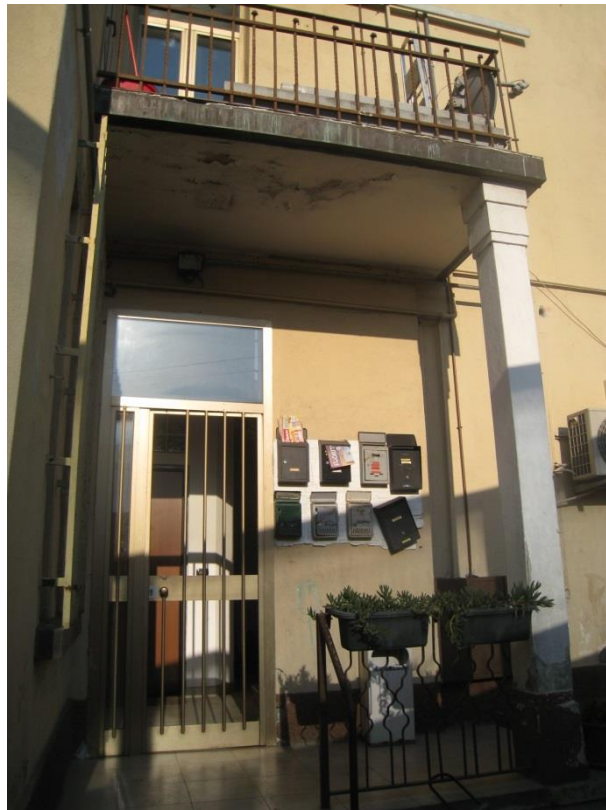

Portone ingresso



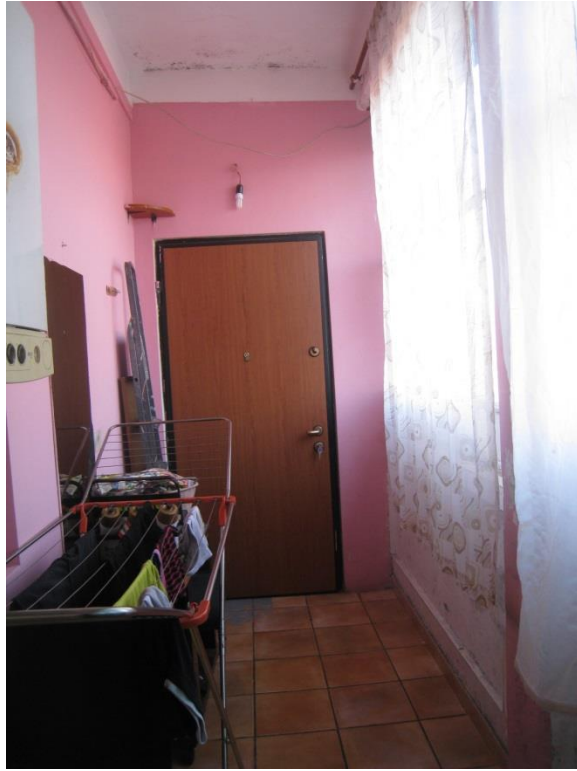

Locale veranda verso ingresso

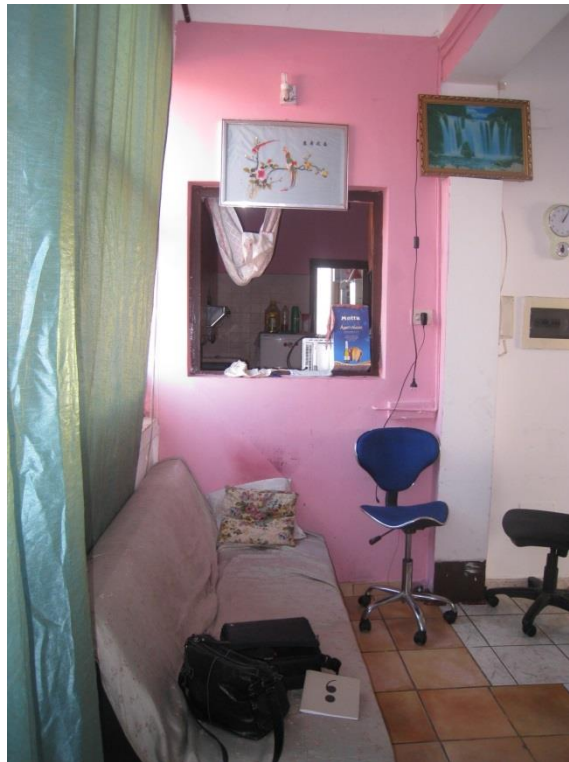

Locale veranda verso angolo cottura





Zona soggiorno e veranda



Camera





Angolo cottura



Bagno





Locale sottotetto

SEGRATE - PIAZZA MOLISE 8

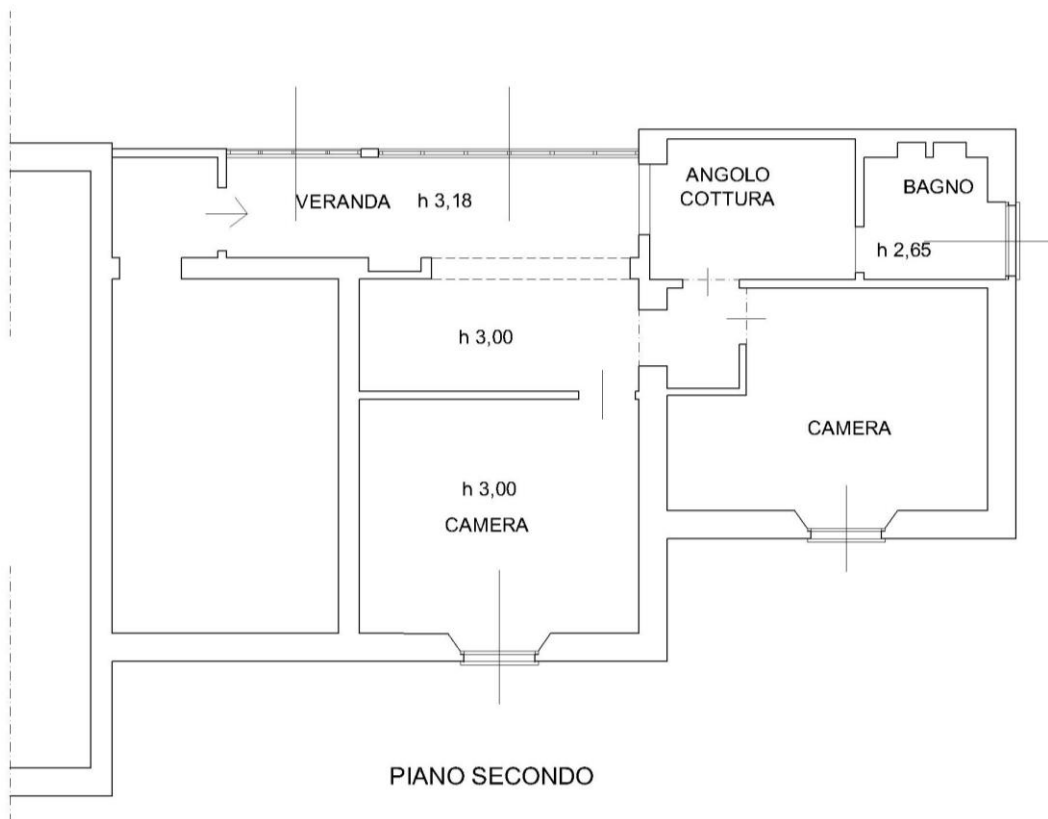

L'Esperto alla stima
Arch. Francesca Bavestrelli

