

Completata da: **Ino. Dr. Lino Pedote**
 iscritto all'Albo de **Ingegneri**
 della Provincia di **MILANO**
 Firmato **Ino. Pedote**

SCALA n. 1:200

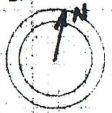

ORIENTAMENTO

p. II.

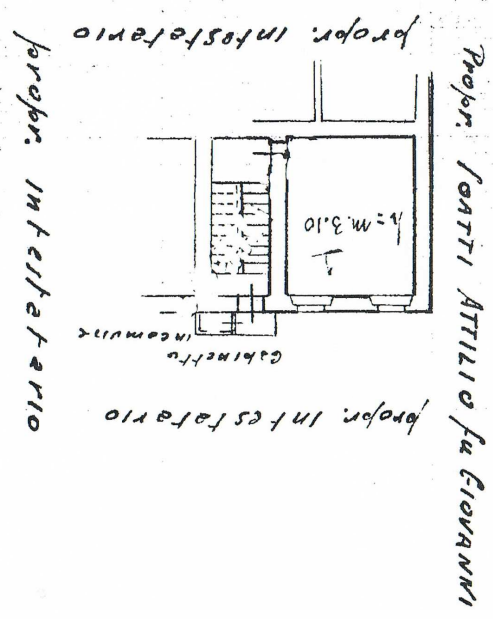

ACCERTAMENTO GENERALE DELLA PROPRIETA' IMMOBILIARE URBANA
 (R.D.L. 13 aprile 1939-XVII, n. 652)

COMUNE

di

Tallicino di riscontro

DELLA

SCHEDA NUMERO

6046913

12924

AVVERTENZA: Il presente tallicino deve essere incollato a cura del dichiarante sulla pianta mobile denunciata con la presente scheda) da presentare al sensi dell'articolo 7 del R.D.L. 13 aprile 1939-XVII, n. 652.

18584

MINISTERO DELLE FINANZE
 DIREZIONE GENERALE DEL CATASTO E DEL SERVIZIO IMMOBILIARE URBANO
 (R. DECRETO LEGGE 13 APRILE 1938, n. 177)

Planimetria degli immobili urbani denunciati con la Scheda n. 18584

Comune **MILANO**

Via **Tibaldi 8**

Ditta **FASOLINI ANGELA**

in **EGLE**