

Visura storica per immobile

Situazione degli atti informatizzati dall'impianto meccanografico al 24/09/2014

Data: 24/09/2014 - Ora: 08.18.43 Segue

Visura n.: MI0461955 Pag: 1

Dati della richiesta	Comune di SOLBIATE OLONA (Codice: I794)
	Provincia di VARESE
	Foglio: 5 Particella: 35
Catasto Fabbricati	Dati relativi all'immobile selezionato

INTESTATO

1	D.G.L. COSTRUZIONI SNC DI DI NOVARA GIUSEPPE E DE NOVARA LUIGI con sede in LEGNANO	05967460964*	(1) Proprieta' per 1/1
---	--	--------------	------------------------

Unità immobiliare dal 28/07/2012

N.	DATI IDENTIFICATIVI				DATI DI CLASSAMENTO						Rendita	DATI DERIVANTI DA
	Sezione Urbana	Foglio	Particella	Sub	Zona Cens.	Micro Zona	Categoria	Classe	Consistenza			
1		5	35	519			A/3	3	4,5 vani		Euro 232,41	VARIAZIONE NEL CLASSAMENTO del 28/07/2012 n . 69018 .1/2012 in atti dal 28/07/2012 (protocollo n . VA0195009) VARIAZIONE DI CLASSAMENTO
Indirizzo		VIA SANT' ANTONINO n. 112 piano: T-1-2;										
Annotazioni		classamento e rendita non rettificati entro dodici mesi dalla data di iscrizione in atti della dichiarazione (D.M. 701/94)										

Mappali Terreni Correlati

Sezione - Foglio 9 - Particella 24

Sezione - Foglio 9 - Particella 28

Sezione - Foglio 9 - Particella 31

Situazione dell'unità immobiliare dal 28/07/2011

N.	DATI IDENTIFICATIVI				DATI DI CLASSAMENTO						Rendita	DATI DERIVANTI DA
	Sezione Urbana	Foglio	Particella	Sub	Zona Cens.	Micro Zona	Categoria	Classe	Consistenza			
1		5	35	519			A/3	3	4,5 vani		Euro 232,41	VARIAZIONE del 28/07/2011 n . 158477 .1/2011 in atti dal 28/07/2011 (protocollo n . VA0345576) DIVISIONE -AMPLIAMENTO -RISTRUTTURAZIONE
Indirizzo		, VIA SANT' ANTONINO n. 112 piano: T-1-2;										
Annotazioni		classamento e rendita proposti (D.M. 701/94)										

Visura storica per immobile

Situazione degli atti informatizzati dall'impianto meccanografico al 24/09/2014

Situazione degli intestati dal 28/07/2011

N.	DATI ANAGRAFICI	CODICE FISCALE	DIRITTI E ONERI REALI
1	D.G.L. COSTRUZIONI SNC DI DI NOVARA GIUSEPPE E DE NOVARA LUIGI con sede in LEGNANO	05967460964	(1) Proprieta' per 1/1
DATI DERIVANTI DA VARIAZIONE del 28/07/2011 n. 158477.1/2011 in atti dal 28/07/2011 (protocollo n. VA0345576) Registrazione: DIVISIONE-AMPLIAMENTO-RISTRUTTURAZIONE			

Situazione dell'unità immobiliare che ha originato il precedente dal 09/12/2008

N.	DATI IDENTIFICATIVI				DATI DI CLASSAMENTO						Rendita	DATI DERIVANTI DA
	Sezione Urbana	Foglio	Particella	Sub	Zona Cens.	Micro Zona	Categoria	Classe	Consistenza			
1		5	35	501			C/2	5	367 m ²		Euro 398,03	VARIAZIONE NEL CLASSAMENTO del 09/12/2008 n. 39446 .1/2008 in atti dal 09/12/2008 (protocollo n. VA0399692) VARIAZIONE DI CLASSAMENTO
Indirizzo		VIA SANT' ANTONINO n. 112 piano: T-1;										
Annotazioni		Classamento e rendita validati (D.M. 701/94)										

Situazione dell'unità immobiliare dal 05/03/2008

N.	DATI IDENTIFICATIVI				DATI DI CLASSAMENTO						Rendita	DATI DERIVANTI DA
	Sezione Urbana	Foglio	Particella	Sub	Zona Cens.	Micro Zona	Categoria	Classe	Consistenza			
1		5	35	501			C/2	5	367 m ²		Euro 398,03	FRAZIONAMENTO E FUSIONE del 05/03/2008 n. 3564 .1/2008 in atti dal 05/03/2008 (protocollo n. VA0073552) FRAZIONAMENTO E FUSIONE
Indirizzo		, VIA SANT' ANTONINO n. 112 piano: T-1;										
Annotazioni		classamento e rendita proposti (D.M. 701/94)										

Situazione degli intestati dal 13/06/2008

N.	DATI ANAGRAFICI	CODICE FISCALE	DIRITTI E ONERI REALI
1	D.G.L. COSTRUZIONI SNC DI DI NOVARA GIUSEPPE E DE NOVARA LUIGI con sede in LEGNANO	05967460964	(1) Proprieta' per 1/1 fino al 28/07/2011
DATI DERIVANTI DA ISTRUMENTO (ATTO PUBBLICO) del 13/06/2008 Nota presentata con Modello Unico n. 47714 .1/2008 in atti dal 02/07/2008 Repertorio n. : 19369 Rogante: CARRARA PATRIZIA Sede: BUSTO ARSIZIO Registrazione: Sede: COMPRAVENDITA			

Visura storica per immobile

Situazione degli atti informatizzati dall'impianto meccanografico al 24/09/2014

Situazione degli intestati dal 05/03/2008

N.	DATI ANAGRAFICI	CODICE FISCALE	DIRITTI E ONERI REALI
1	BORSANI Carla nata a SOLBIATE OLONA il 19/12/1935	BRSCRL35T591794P*	(1) Proprieta' per 1/2 in regime di comunione dei beni con GHIOLDI PAOLO fino al 31/12/2003
2	GHIOLDI Paolo nato a SOLBIATE OLONA il 30/03/1931	GHLPLA31C30I794B*	(1) Proprieta' per 1/2 in regime di comunione dei beni con BORSANI CARLA fino al 31/12/2003
DATI DERIVANTI DA FRAZIONAMENTO E FUSIONE del 05/03/2008 n. 3564.1/2008 in atti dal 05/03/2008 (protocollo n. VA0073552) Registrazione: FRAZIONAMENTO E FUSIONE			

Situazione degli intestati dal 31/12/2003

N.	DATI ANAGRAFICI	CODICE FISCALE	DIRITTI E ONERI REALI
1	CARATI Flavio nato a SOLBIATE OLONA il 19/04/1956	CRTFLV56D19I794B*	(1) Proprieta' per 1/2 fino al 13/06/2008
2	CARATI Maria Adele nata a BUSTO ARSIZIO il 16/04/1954	CRTMDL54D56B300P*	(1) Proprieta' per 1/2 fino al 13/06/2008
DATI DERIVANTI DA RETTIFICA DI INTESTAZIONE ALL'ATTUALITA' del 31/12/2003 n. 5507.1/2008 in atti dal 31/03/2008 (protocollo n. VA0102603) Registrazione: UR Sede: BUSTO ARSIZIO Volume: 2004 n: 374 del 27/05/2004 SUCC. GALLI ANTONIETTA - IST. 100562/08			

Per ulteriori variazioni richiedere le visure storiche dei seguenti immobili soppressi, originari del precedente:

- foglio 5 particella 35 subalterno 13
- foglio 5 particella 35 subalterno 14
- foglio 5 particella 35 subalterno 22
- foglio 5 particella 35 subalterno 16
- foglio 5 particella 35 subalterno 17
- foglio 5 particella 35 subalterno 18
- foglio 5 particella 35 subalterno 19
- foglio 5 particella 35 subalterno 20
- foglio 5 particella 35 subalterno 21
- foglio 5 particella 35 subalterno 23

Unità immobiliari n. 1

Ricevuta n. 147202

Tributi erariali: Euro 1,00

Visura ordinaria

Richiedente: CANALE

Data: 17/10/2014 - n. MI0516549 - Richiedente TRIBUNALE DI MILANO
 Tribunale dei Fabbricati - Situazione al 17/10/2014 - Comune di Solbiate Olona
 Via Sant'Antonino n. 112 piano: T-1-2;
 Foglio: 5 Particella: 35 - Subalterno 519
 Planimetria di u.i.u. in Comune di Solbiate Olona
 n. p.1
 Scala 1: 200
 Ultima Planimetria in atti

Agenzia del Territorio
CATASTO FABBRICATI
Ufficio provinciale di
Varese

Dichiarazione protocollo n. VA0345576 del 28/07/2011
 Foglio: 5 Particella: 35 - Subalterno 519
 Planimetria di u.i.u. in Comune di Solbiate Olona
 Via Sant'antonino civ. 112

Identificativi Catastali:
 Sezione:
 Foglio: 5
 Particella: 35
 Subalterno: 519

Compilata da:
 Pellegatta Andrea
 Iscritto all'albo:
 Geometri
 Prov. Varese N. 3462

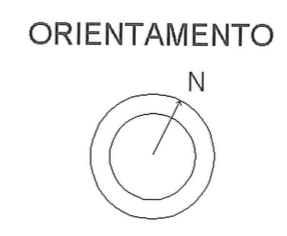
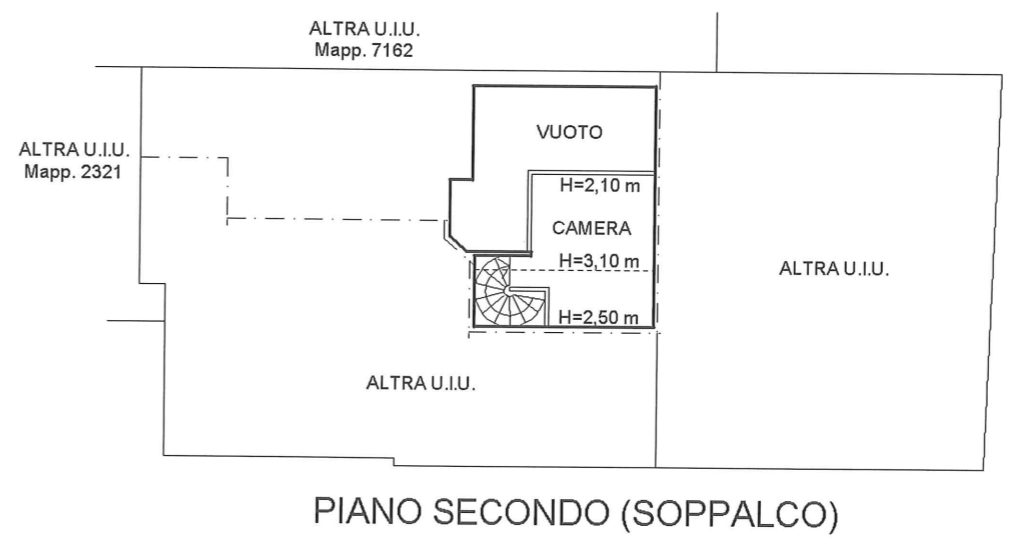
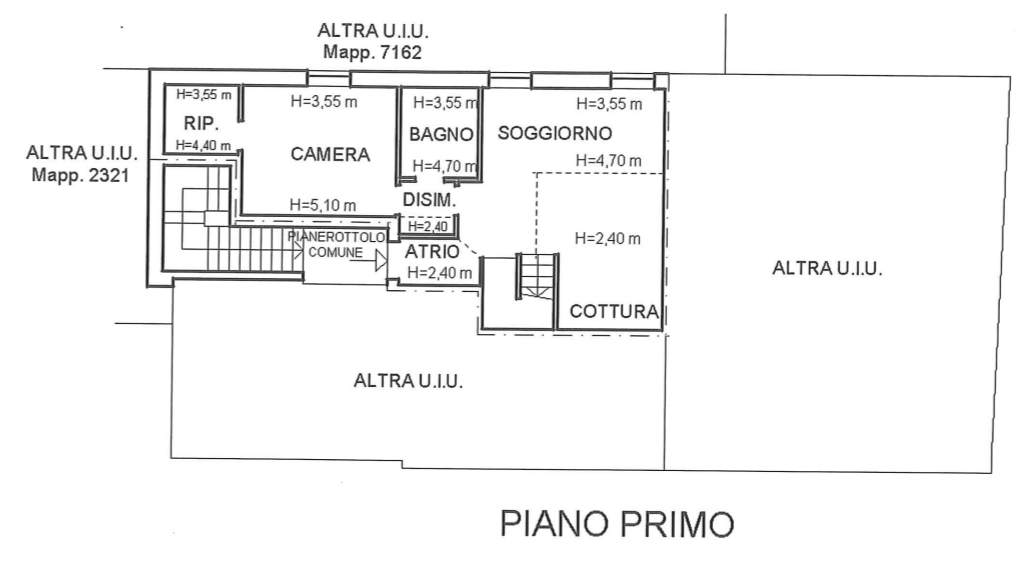
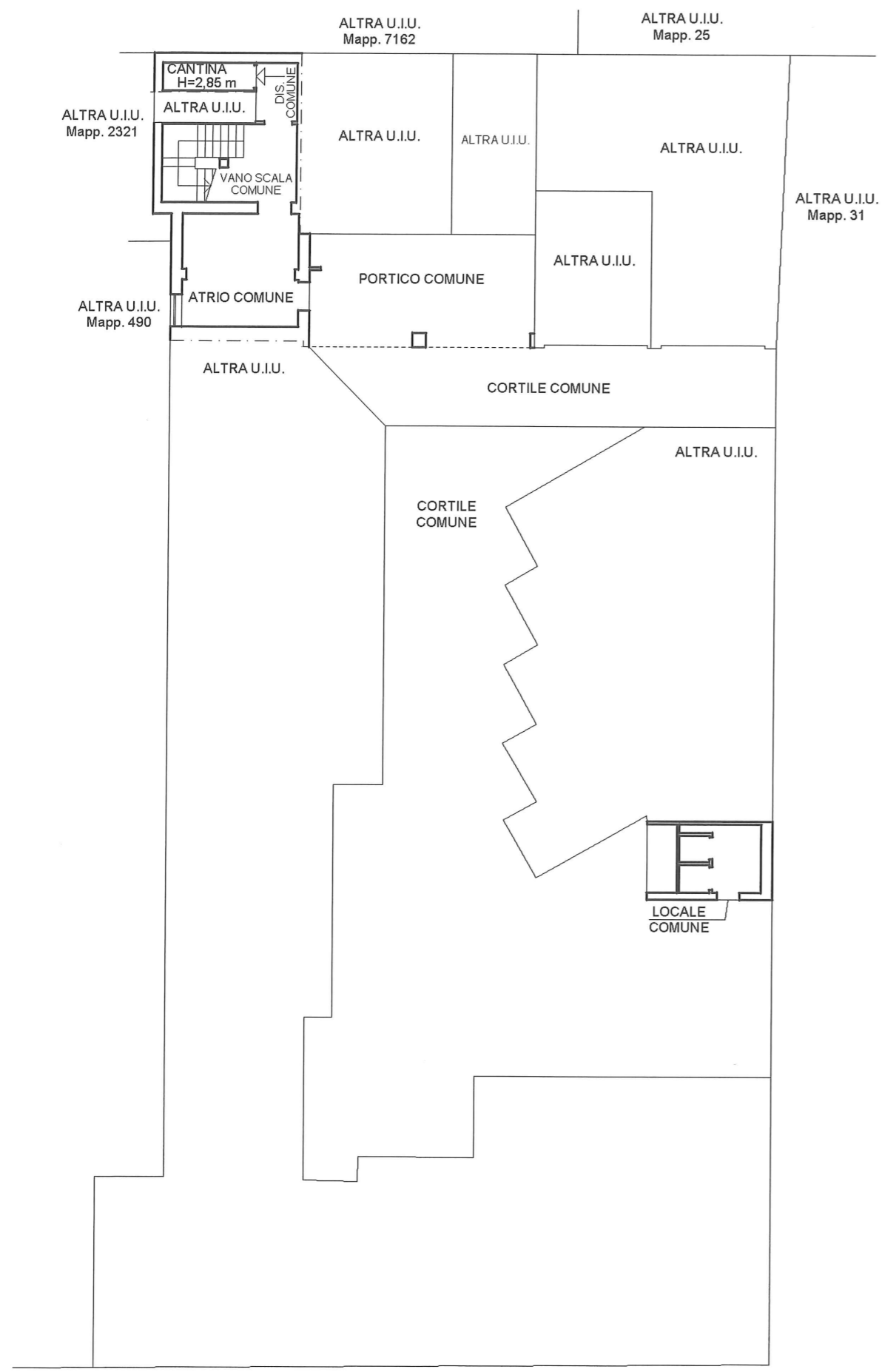

Data: 17/10/2014 - n. MI0516549 - Richiedente TRIBUNALE DI MILANO