



Particolari della via Figino al civico n.11/B e delle aree verdi rilevate in zona.



Particolari del cancello pedonale relativo al civico n.11/B; *presenza di scala esterna e impianto ascensore.*



Particolari della struttura del tetto a due falde, realizzata in ferro zincato, dell'impianto ascensore e dell'accesso all'unità immobiliare oggetto di perizia al piano terzo.

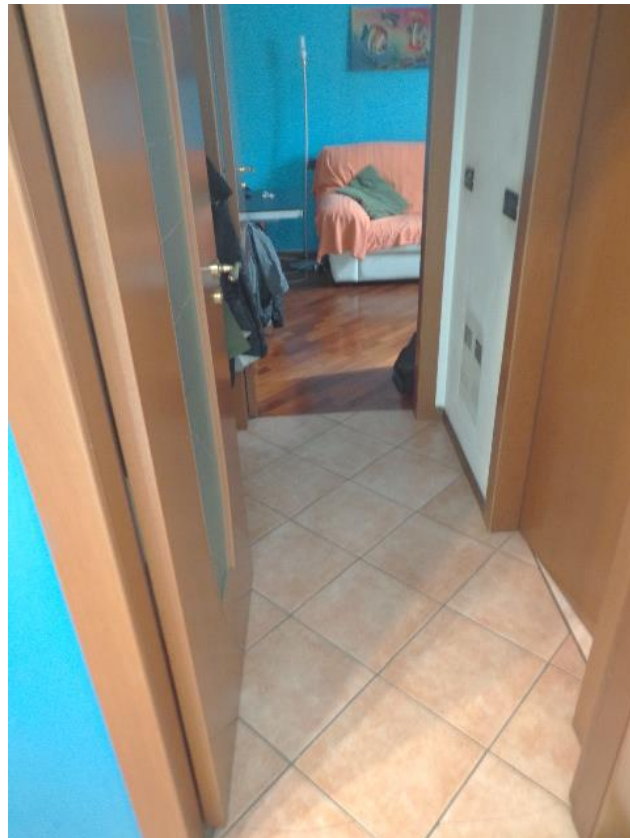
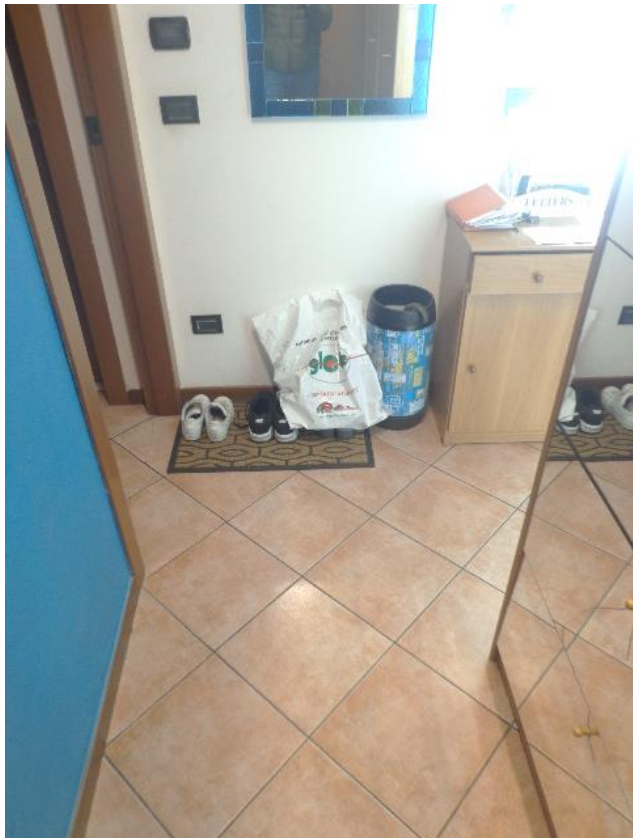

Particolari dell'accesso all'unità immobiliare oggetto di perizia sita al **piano terzo / quarto**; presenza di porta blindata e di contatore del gas alloggiato esternamente nei pressi della recinzione condominiale.

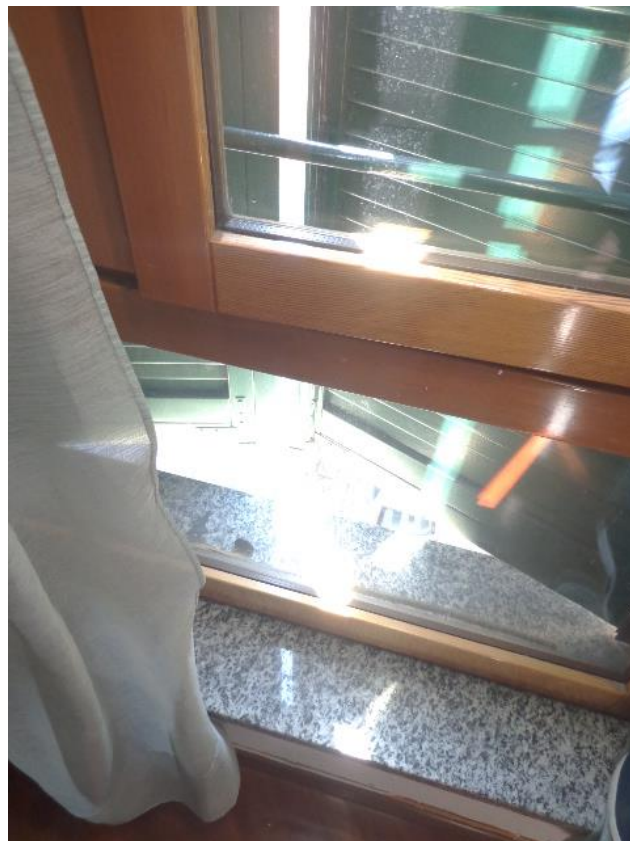

Particolari del locale bagno fornito d'infissi esterni lignei realizzati con **doppi vetri**, pavimentazioni in monocottura e elementi radianti metallici; *presenza d'impianto di riscaldamento autonomo a gas metano munito di caldaia turbo collocata nel locale sottotetto.*



Particolari riguardanti la stanza da letto; *pavimentazioni in parquet e infissi interni lignei.*



Particolari dell' accesso al locale giorno e all'angolo cottura; *presenza d'infissi esterni lignei con doppi vetri, grate anti intrusione e di persiane a battente metalliche.*

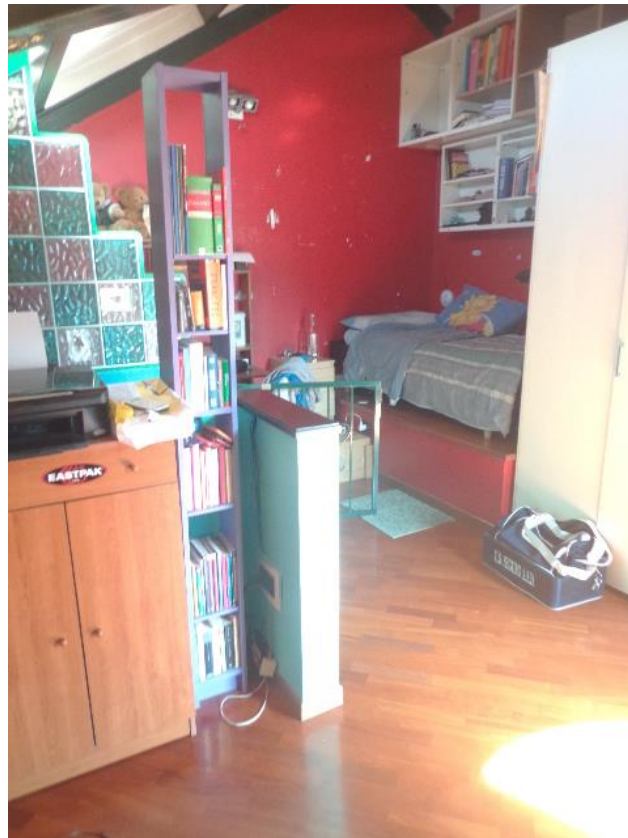

Particolari della scala interna atta all'accesso al *locale sottotetto* senza permanenza di persone; *scala interna con struttura portante lignea.*



Particolari dell' unico infisso metallico di forma circolare, dei lucernai presenti in falda e dei due condizionatori collocati a parete.



Particolari del locale lavanderia e della caldaia turbo atta alla produzione di acqua calda sanitaria e riscaldamento; *locale sottotetto completamente arredato.*



Particolari dell'accesso al piano interrato dove sono collocati i locali box.



Particolari dell'locale box relativo all'unità immobiliare oggetto di perizia, munito di automazione e della rampa di accesso e uscita da via Figino.