

Agenzia del Territorio
CATASTO FABBRICATI
Ufficio provinciale di
Milano

Dichiarazione protocollo n. M0301934 del 11/05/2006
Planimetria di u.i.u. in Comune di Milano
Via Mesca Antonio
civ. 136

Identificativi Catastali:
Sezione: 411
Foglio: 140
Particella: 140
Subalterno: 35

Compilata da:
Dell'oro Roberto
Iscritto all'albo:
Geometri
Prov. Lecco
N. 293

Scheda n. 1 - Scala 1:200

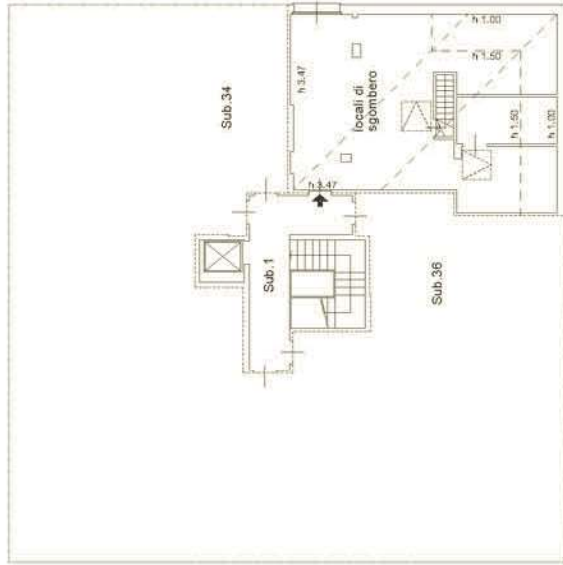

PIANTA PIANO SESTO (SOTTOTETTO NON ABITABILE)

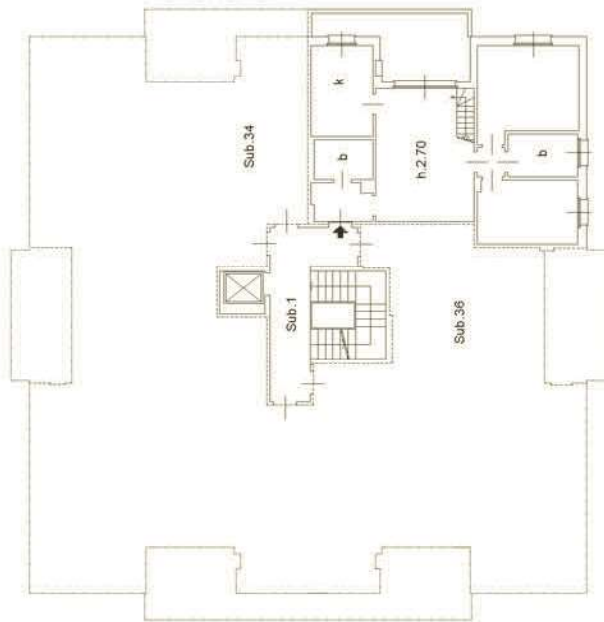

PIANTA PIANO QUINTO

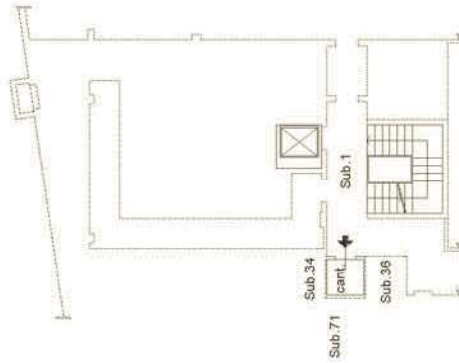

PIANTA PIANO INTERRATO
h. 2.40

14/04/01

