

ACCERTAMENTO GENERALE DELLA PROPRIETA' IMMOBILIARE URBANA
(R. DECRETO LEGGE 13 APRILE 1939 - XVII N°652)

262029

Planimetria degli immobili urbani denunciati con la Scheda N.º

Comune di Milano Ditta Baudini Lorenzo fu. Giovanni

Viale Monte Nero 21

M Segnare cognome, nome, paternità del solo primo intestatario

COMUNE	Milano
Ufficio di risciuto	
CELLA	
SCHEDA NUMERO	9848161

P. I.

cortile del condominio

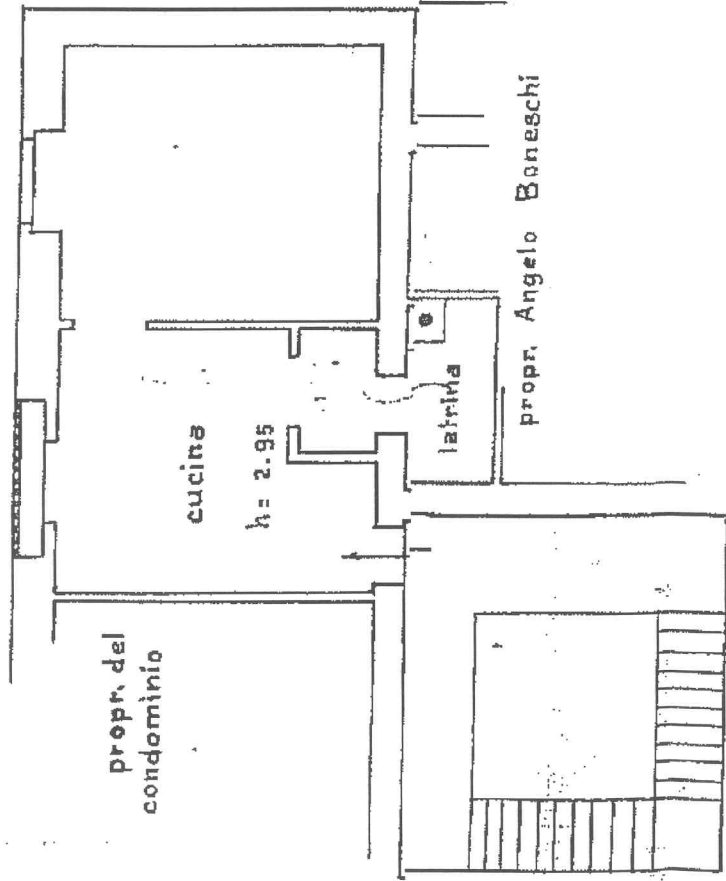

propr. Rabuffetti Antonino

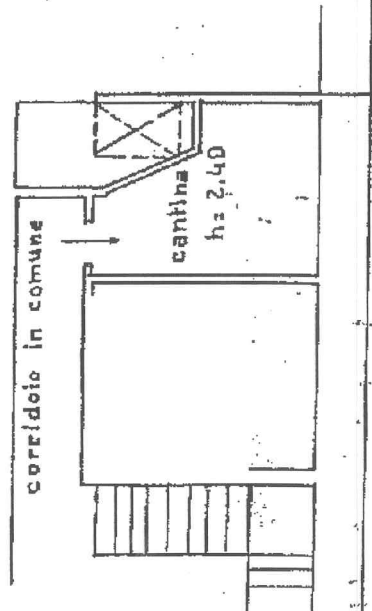

Fg. 479 Map. 30
- 50 - 9

ORIENTAMENTO

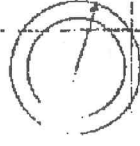

SCALA di 1:100

Compilata da:

Perito Ind. Edile Cav. Piero Strada
Titolo, nome e cognome del Tecnico

Iscritto all'Albo dei Periti Edili
della Provincia di Milano

Data 25 Ottobre 1939 av. Firma



Indice Superpartite

Martinielli Ruaglio

Leon Bonzoni