

Data: 01/12/2014 - n. MI0640971 - Richiedente TRIBUNALE MILANO

**Agenzia del Territorio
CATASTO FABBRICATI
Ufficio Provinciale di
Milano**

Dichiarazione protocollo n. MI0310320 del 04/04/2008	
Planimetria di u.i.u. in Comune di Milano	
Via Luigi Chiarelli civ. 2	
Identificativi Catastali:	Compilata da: Gardoni Andrea
Sezione: Foglio: 175	Iscritto all'albo: Geometri
Particella: 65	Prov. Milano
Subalterno: 41	N. 9777

Scheda n. 1 Scala 1:200

PIANTA PIANO PRIMO

Int. 19 - H=285

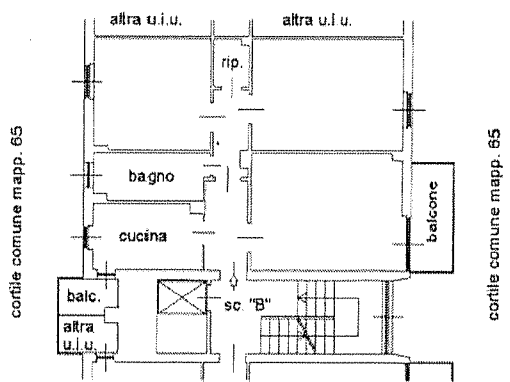

PIANTA PIANO INTERRATO

H=220

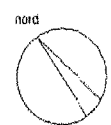
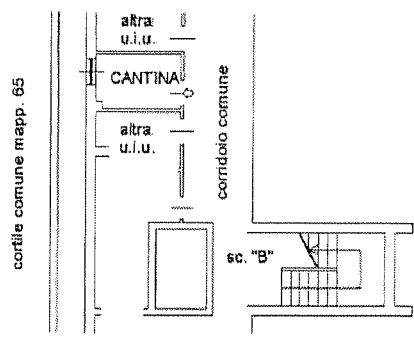

Catasto dei Fabbricati - Situazione al 01/12/2014 - Comune di MILANO (F.205) - Foglio: 175 Particella: 65 - Subalterno 41 - VIA LUIGI CHIARELLI n. 2 piano: 1-SI interno: 19 scala: B.

Ultima Planimetria in atti
Data: 01/12/2014 - n. MI0640971 - Richiedente TRIBUNALE MILANO
Tot.schede: 1 - Formato di acq.: A4(210x297) - Fatt. di scala: 1:1

Firmato Da: NICCOLI NICOLA Emesso Da: ARUBAPEC S.P.A. NG CA 3 Serial#: 10e4f02f98718612e7398b290d567e7

