

**Agenzia del Territorio
CATASTO FABBRICATI
Ufficio Provinciale di
Milano**

Planimetria di u.i.u. in Comune di Milano
Via Sammartini

civ. 23

Identificativi Catastali:
Sezione:
Foglio: 228
Particella: 165
Subalterno: 704

Compilata da:
Tramezzani Gianemilio
Iscritto all'albo:
Geometri

Prov. Milano

N. 6075

Scheda n. 1 Scala 1:200

PIANO PRIMO
h. 320

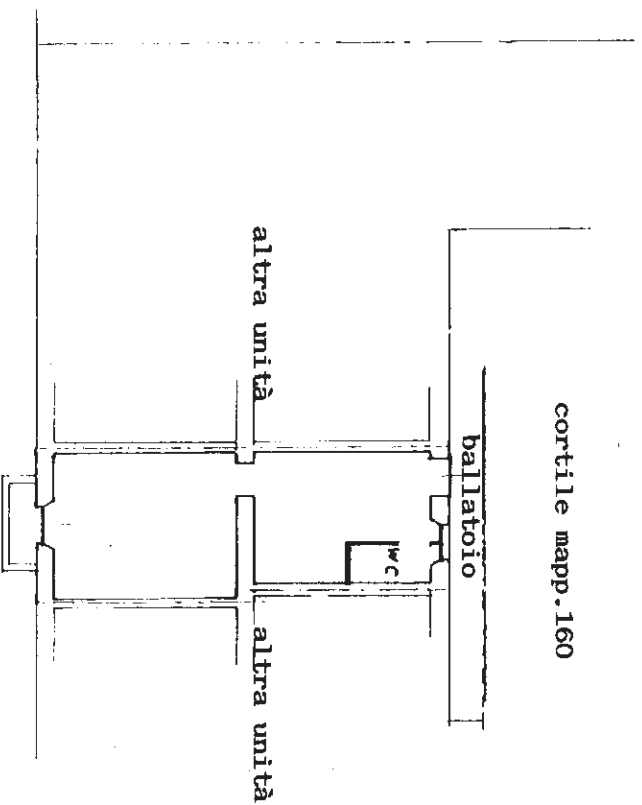

via Sammartini

PIANO QUARTO
h. 50+200

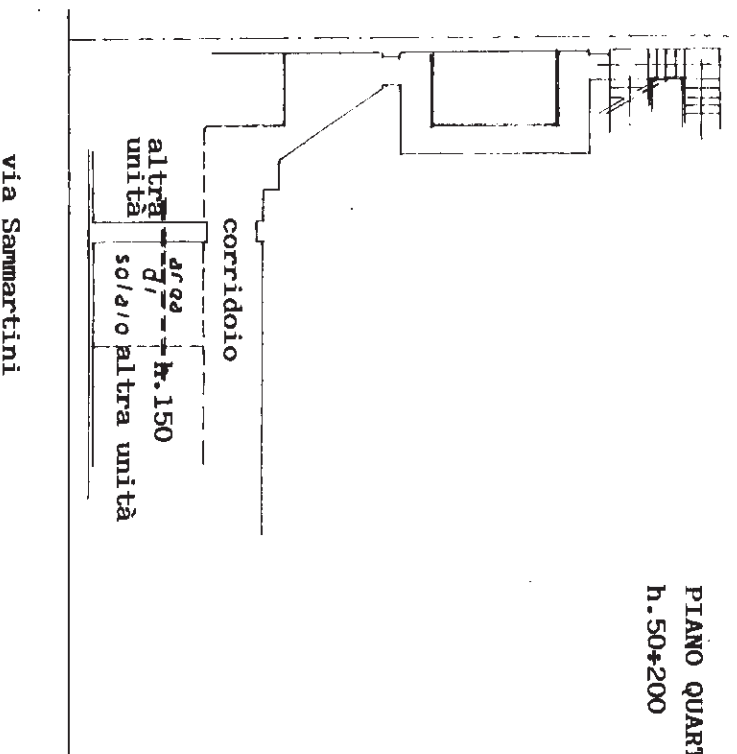

ORIENTAMENTO

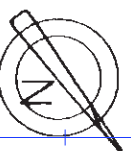

Ultima planimetria in atti

Data: 25/09/2017 - n. T352603 - Richiedente: MGN5FN67E44F205Z

Totale schede: 1 - Formato di acquisizione: A4(210x297) - Formato stampa richiesto: A4(210x297)