

**Agenzia del Territorio
CATASTO FABBRICATI
Ufficio Provinciale di
Milano**

Dichiarazione protocollo n. MI0232817 del 11/03/2011

Planimetria di u.i.u. in Comune di Limbiate

Via Antonio Pacinotti

civ. 12B

Identificativi Catastali:

Sezione:
Foglio: 35
Particella: 647
Subalterno: 9

Compilata da:
Orlandi Carlo

Iscritto all'albo:
Architetti

Prov. Monza E Brianza

N. 688

Scheda n. 1

Scala 1:200

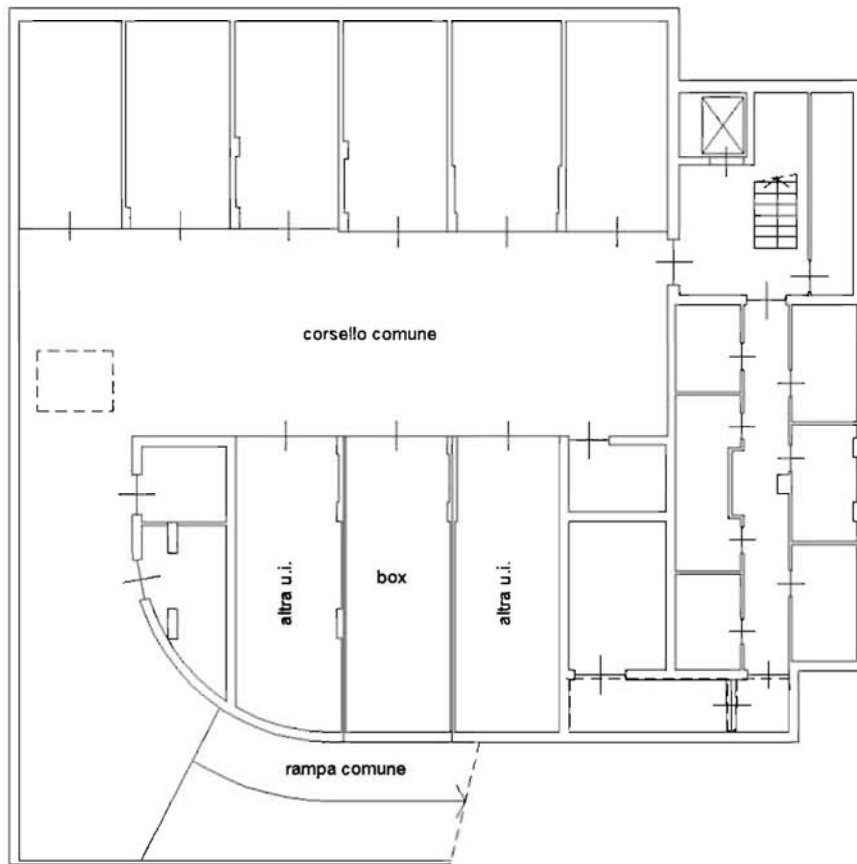

PIANO INTERRATO

H. 2,50 m



Catasto dei Fabbricati - Situazione al 11/06/2016 - Comune di LIMBIATE (ES9D) - < Foglio: 35 - Particella: 647 - Subalterno: 9 >
VIA ANTONIO PACINOTTI n. 12B piano: S1;

10 metri

Ultima planimetria in atti

**Agenzia del Territorio
CATASTO FABBRICATI
Ufficio Provinciale di
Milano**

Dichiarazione protocollo n. MI0232817 del 11/03/2011

Planimetria di u.i.u. in Comune di Limbiate

Via Antonio Pacinotti

civ. 12B

Identificativi Catastali:

Sezione:
Foglio: 35
Particella: 647
Subalterno: 10

Compilata da:
Orlandi Carlo

Iscritto all'albo:
Architetti

Prov. Monza E Brianza

N. 688

Scheda n. 1

Scala 1:200

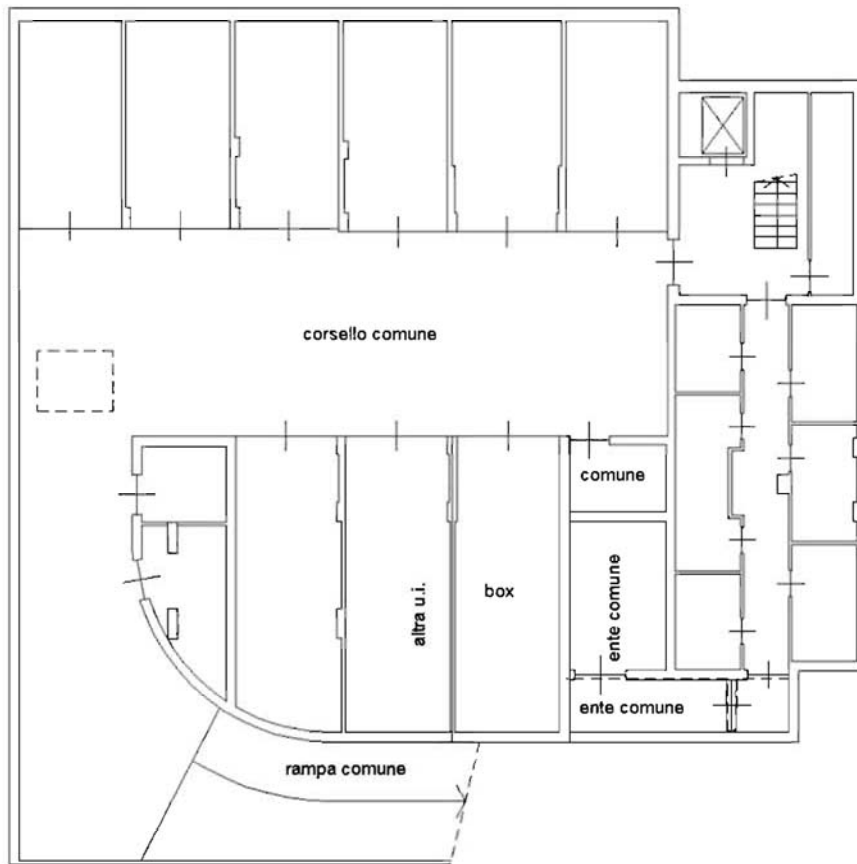

PIANO INTERRATO

H. 2,50 m



Catasto dei Fabbricati - Situazione al 11/06/2016 - Comune di LIMBIATE (ES91) - < Foglio: 35 - Particella: 647 - Subalterno: 10 >
VIA ANTONIO PACINOTTI n. 12B piano: S1;

10 metri

Ultima planimetria in atti

**Agenzia del Territorio
CATASTO FABBRICATI
Ufficio Provinciale di
Milano**

Dichiarazione protocollo n. MI0232817 del 11/03/2011

Planimetria di u.i.u. in Comune di Limbiate

Via Antonio Pacinotti

civ. 12B

Identificativi Catastali:

Sezione:
Foglio: 35
Particella: 647
Subalterno: 11

Compilata da:
Orlandi Carlo

Iscritto all'albo:
Architetti

Prov. Monza E Brianza

N. 688

Scheda n. 1

Scala 1:200

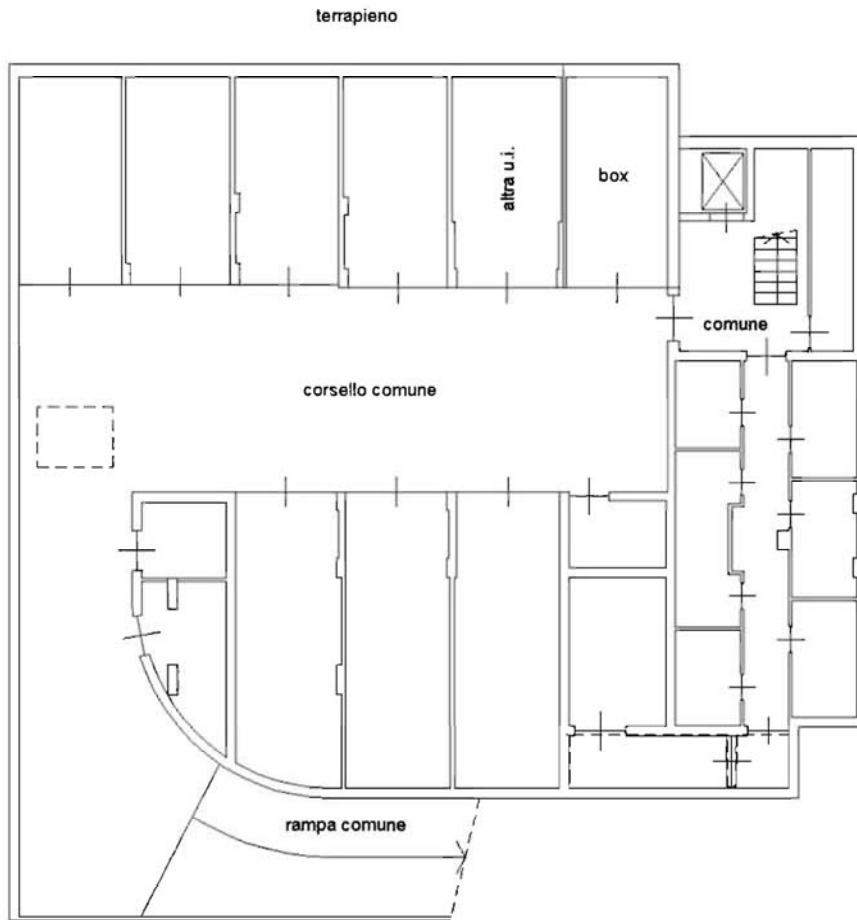

PIANO INTERRATO

H. 2,50 m



Catasto dei Fabbricati - Situazione al 11/06/2016 - Comune di LIMBIATE (ES91) - < Foglio: 35 - Particella: 647 - Subalterno: 11 >
VIA ANTONIO PACINOTTI n. 12B piano: S1;

Ultima planimetria in atti

Data: 11/06/2016 - n. T22 - Richiedente: LEISRN78M71C424I

Totale schede: 1 - Formato di acquisizione: A4(210x297) - Formato stampa richiesto: A4(210x297)

**Agenzia del Territorio
CATASTO FABBRICATI
Ufficio Provinciale di
Milano**

Dichiarazione protocollo n. MI0232817 del 11/03/2011

Planimetria di u.i.u. in Comune di Limbiate

Via Antonio Pacinotti

civ. 12B

Identificativi Catastali:

Sezione:
Foglio: 35
Particella: 647
Subalterno: 15

Compilata da:
Orlandi Carlo

Iscritto all'albo:
Architetti

Prov. Monza E Brianza

N. 688

Scheda n. 1

Scala 1:200

Catasto dei Fabbricati - Situazione al 11/06/2016 - Comune di LIMBIATE (ES91) - < Foglio: 35 - Particella: 647 - Subalterno: 15 >
VIA ANTONIO PACINOTTI n. 12B piano: S1;

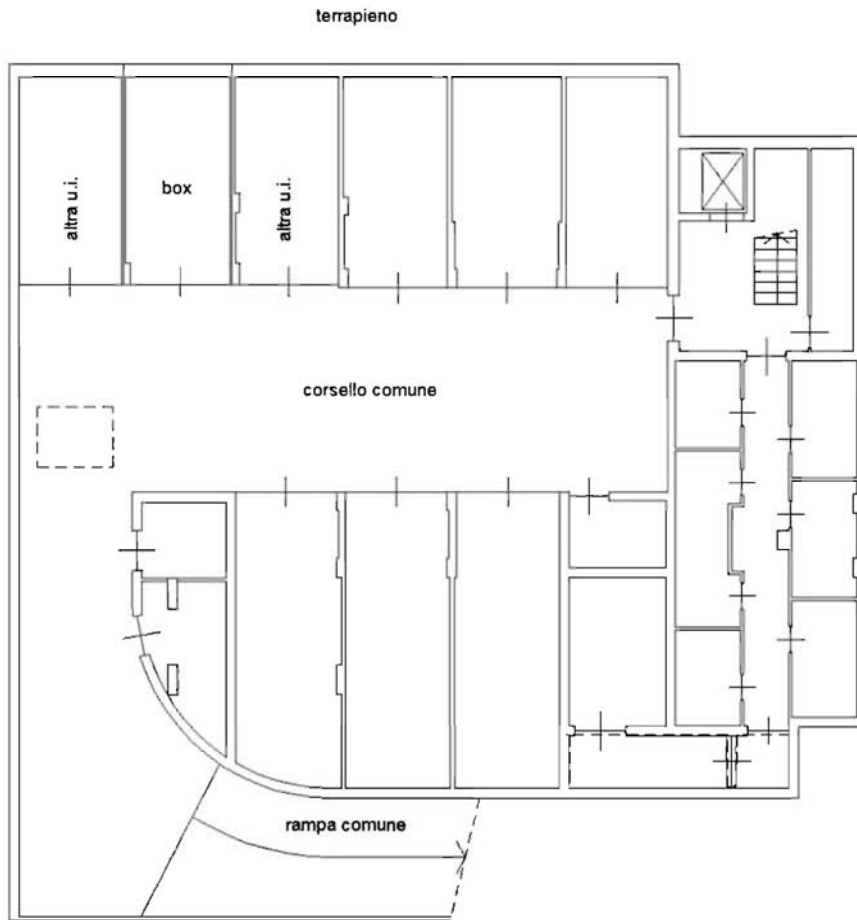

10 metri

PIANO INTERRATO

H. 2,50 m



Ultima planimetria in atti

**Agenzia del Territorio
CATASTO FABBRICATI
Ufficio Provinciale di
Milano**

Dichiarazione protocollo n. MI0232817 del 11/03/2011

Planimetria di u.i.u. in Comune di Limbiate

Via Antonio Pacinotti

civ. 12B

Identificativi Catastali:

Sezione:
Foglio: 35
Particella: 647
Subalterno: 14

Compilata da:
Orlandi Carlo

Iscritto all'albo:
Architetti

Prov. Monza E Brianza

N. 688

Scheda n. 1

Scala 1:200

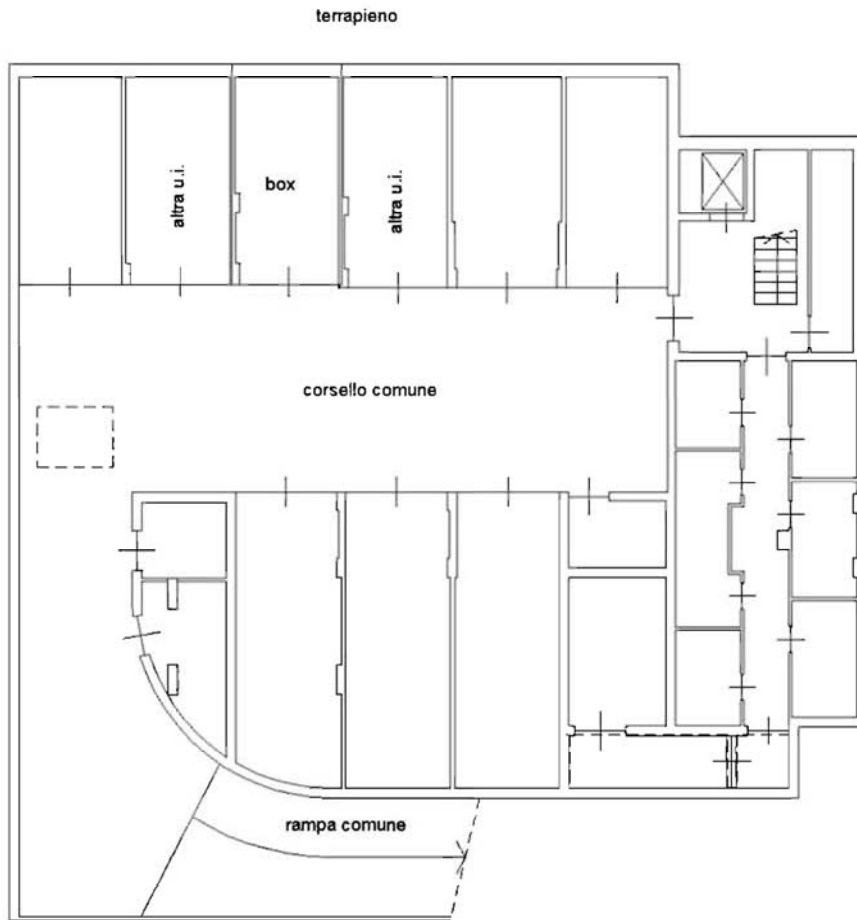

PIANO INTERRATO

H. 2,50 m



Catasto dei Fabbricati - Situazione al 11/06/2016 - Comune di LIMBIATE (ES91) - < Foglio: 35 - Particella: 647 - Subalterno: 14 >
VIA ANTONIO PACINOTTI n. 12B piano: S1;

Ultima planimetria in atti

Data: 11/06/2016 - n. T24 - Richiedente: LEISRN78M71C424I

Totale schede: 1 - Formato di acquisizione: A4(210x297) - Formato stampa richiesto: A4(210x297)