

MODULARIO  
a r.f. n. 497



MINISTERO DELLE FINANZE

DIPARTIMENTO DEL TERRITORIO

**CATASTO EDILIZIO URBANO** (RDL 13-4-1939, n. 652)

MOD. BN (CEU)

LIRE  
200

Planimetria di u.i.u. in Comune di MILANO via VALLA civ. 74

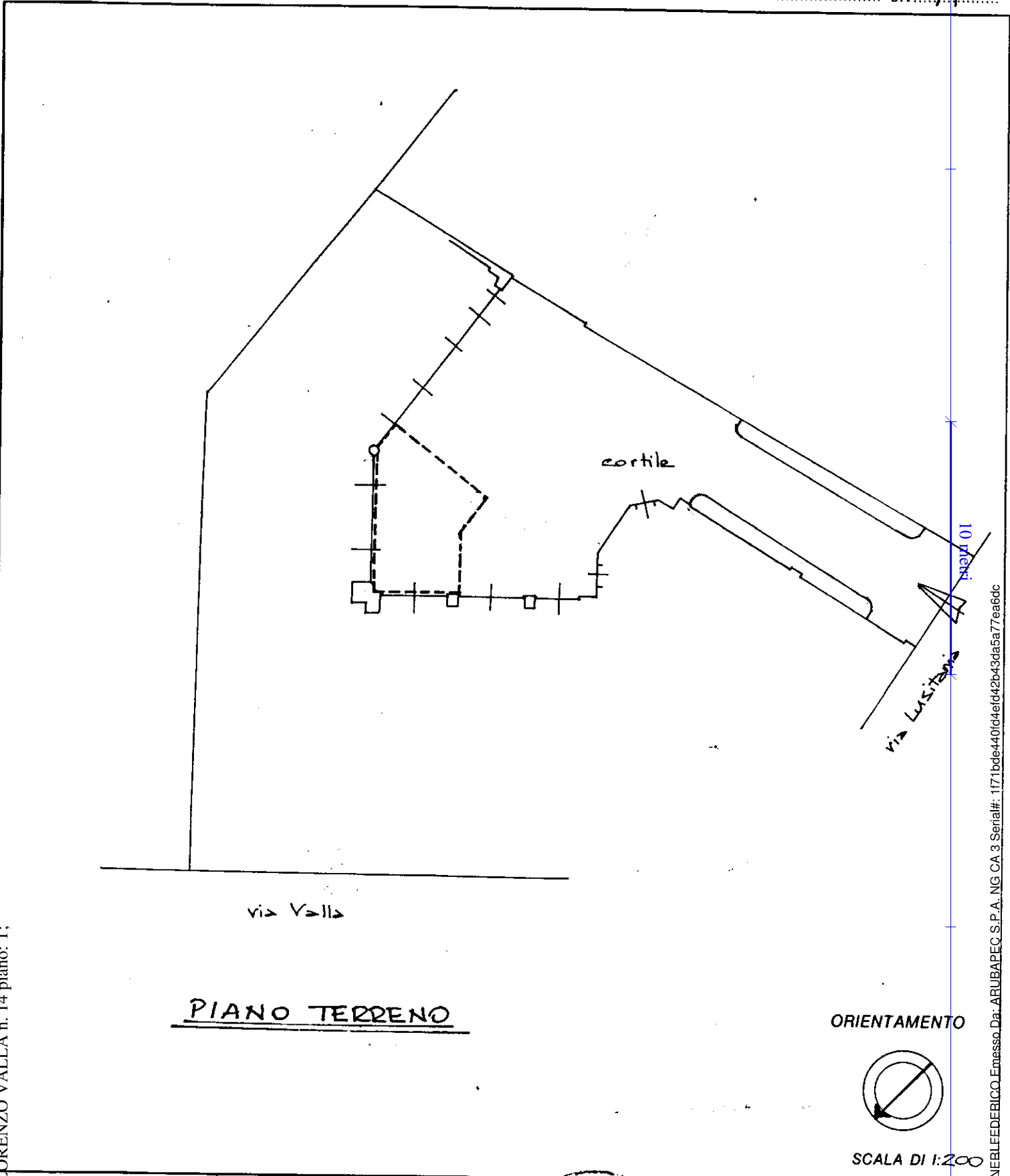

Catasto delle urbanizzazioni al 17/05/2016 - Comune di MILANO (F205) - < Foglio: 580 - Particella: 334 - Subalterno: 701 >  
via LORENZO VALLA n. 14 piano: 1;

10 metri  
Firmato Da: REYNIELEDEBERICO.Emesso Da: ARUBAPEC S.P.A. NG CA 3. Serial#: 1f71bde440d4ef4d42b43da5a77ea6dc

Dichiarazione di N.C.   
 Denuncia di variazione   
 Ultima planimetria in atti  
 Identificativi catastali  
 Data presentazione: 22/12/2000 - Data: 17/05/2016 - n. T372766 - Richiedente: RYNFRC74T25F205K  
 Totale schede: 1 subformato di acquisizione: A4(210x297) - Formato stampa richiesto: A4(210x297)

Compilata dal ARCHITETTO  
 (Titolo, cognome e nome)  
PAOLI ANTONELLA  
 Iscritto all'albo dei ARCHITETTI  
 della provincia di MILANO n. 2098090  
 data ..... Firma Antonella Paoli

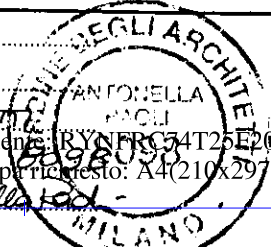

RISERVATO ALL'UFFICIO

MODULARIO  
s. r. l. n. 497



MINISTERO DELLE FINANZE

DIPARTIMENTO DEL TERRITORIO

**CATASTO EDILIZIO URBANO** (RDL 13-4-1939, n. 652)

MOD. BN (GEU)

LIRE  
200

Planimetria di u.i.u. in Comune di MILANO via VALLA civ. 14

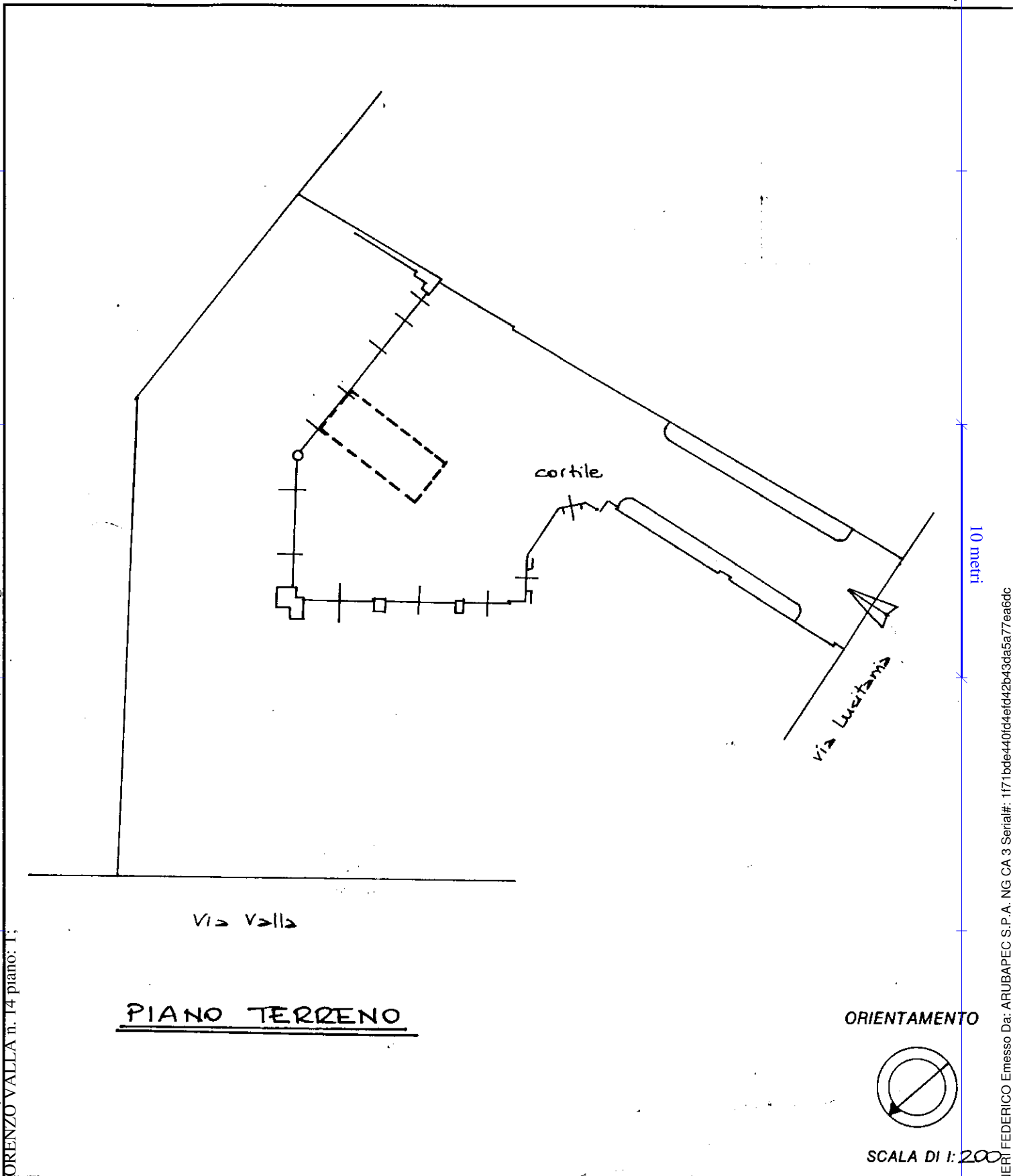

PIANO TERRENO

ORIENTAMENTO

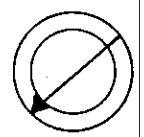

SCALA DI 1:200

Catasto Edilizio Urbano - Situazione al 17/05/2016 - Comune di MILANO (F205) - < Foglio: 580 - Particella: 334 - Subalterno: 702 >  
VIA LORENZO VALLA n. 14 piano: 1;

10 metri

Firmato Da: REYNIERI FEDERICO Emesso Da: ARUBAPEC S.P.A. NG.CA.3 Serial#: 1f71bde4d0d4efdd42b43da5a77ea6dc

Dichiarazione di N.C.

Denuncia di variazione

Ultima planimetria in atti

Identificativi catastali

Data presentazione: 22/12/2000 - Data: 17/05/2016 - n. T372768 - Richiedente: RYNFRC74T25F205K

Totale scala: 1:200

Compilata dal ARCHITETTO  
(Titolo, cognome e nome)  
PAOLI ANTONELLA

Isritto all'albo de gli ARCHITETTI  
della provincia di MILANO  
data ..... Firma Antonella Paoli

ANTONELLA  
PAOLI  
187680038  
MILANO

RISERVATO ALL'UFFICIO

**Agenzia del Territorio**  
**CATASTO FABBRICATI**  
Ufficio provinciale di  
Milano

Dichiarazione protocollo n. MI0884166 del 24/12/2004  
Sezione: 580 - Particella: 334 - Subalterno: 706  
Pianimetria di r.i.v. in Comune di Milano  
Via Valla Lorenzo

Identificativi Catastali:  
Sezione: 580  
Foglio: 334  
Particella: 334  
Subalterno: 706

Compilata da:  
Zerlottin Giampietro  
Iscritto all'albo:  
Geometri  
Prov. Milano  
N. 8018

Scala 1: 200

civ. 14

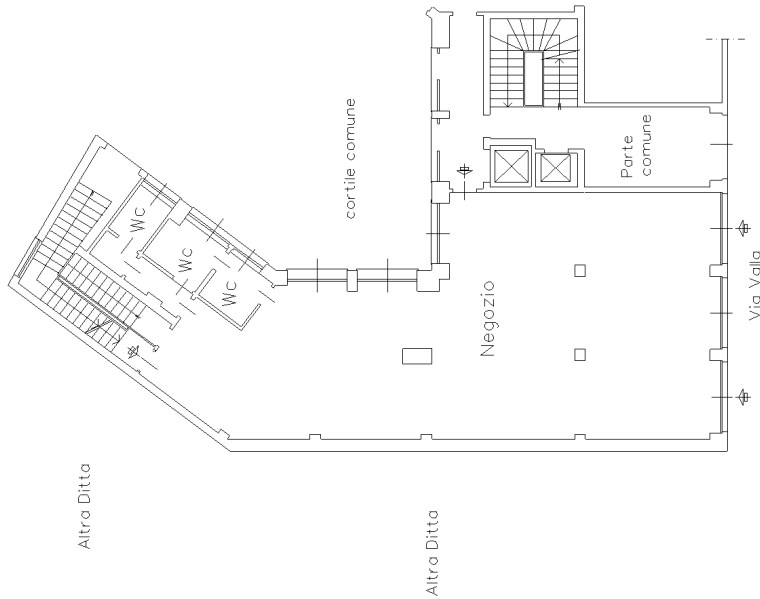

PIANO TERRENO  
H: 3.75

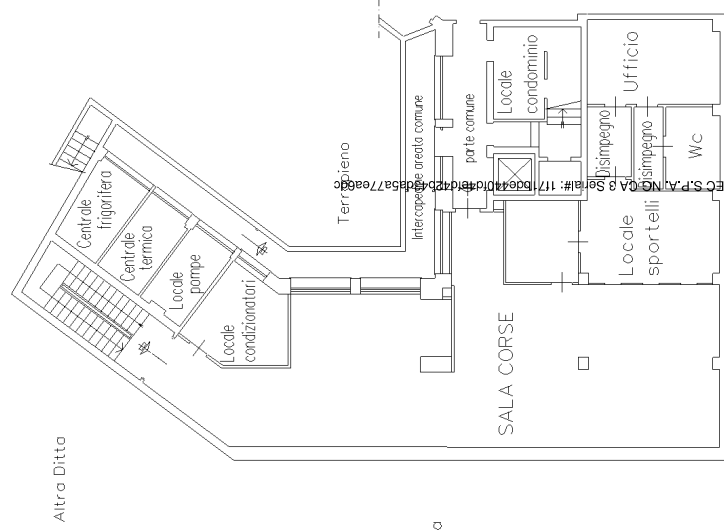

PIANO 1° IN TERRATO  
H: 3.55

