

# TRIBUNALE DI MILANO

Sez. III Civile – G.E. Dottor Fiengo – procedura esecutiva immobiliare

R.G.E. 1289/2015

## DOCUMENTAZIONE FOTOGRAFICA

Via Trento 11 – Limbiate (MB)

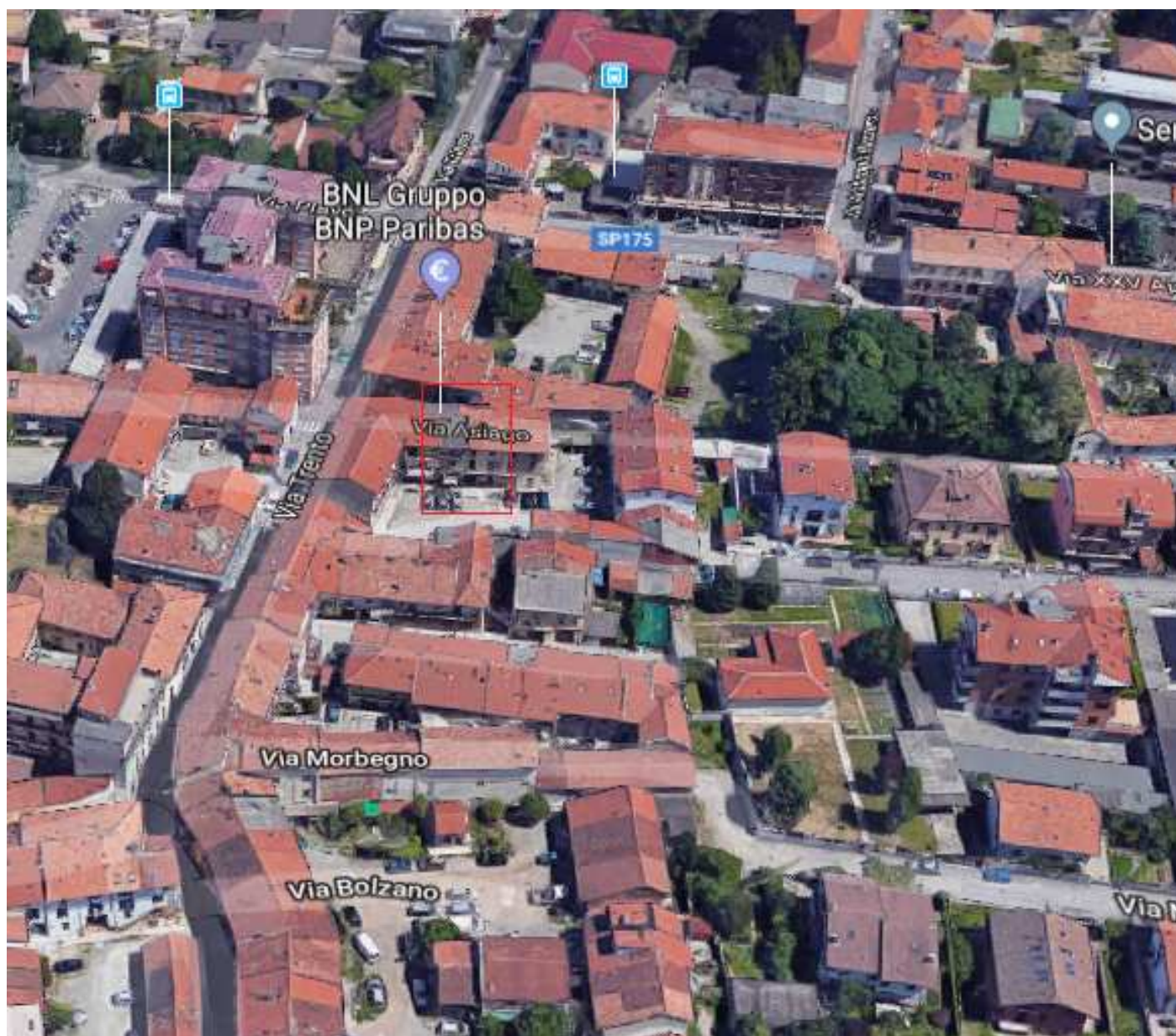





Via Verdi



Vista edificio sulla Via Asiago



Ingresso al civico 11 di Via Trento







Cortile e vista edificio







Scala



Porta ingresso all'appartamento



Cucina







Disimpegno tra cucina e camera con vista bagno



Bagno





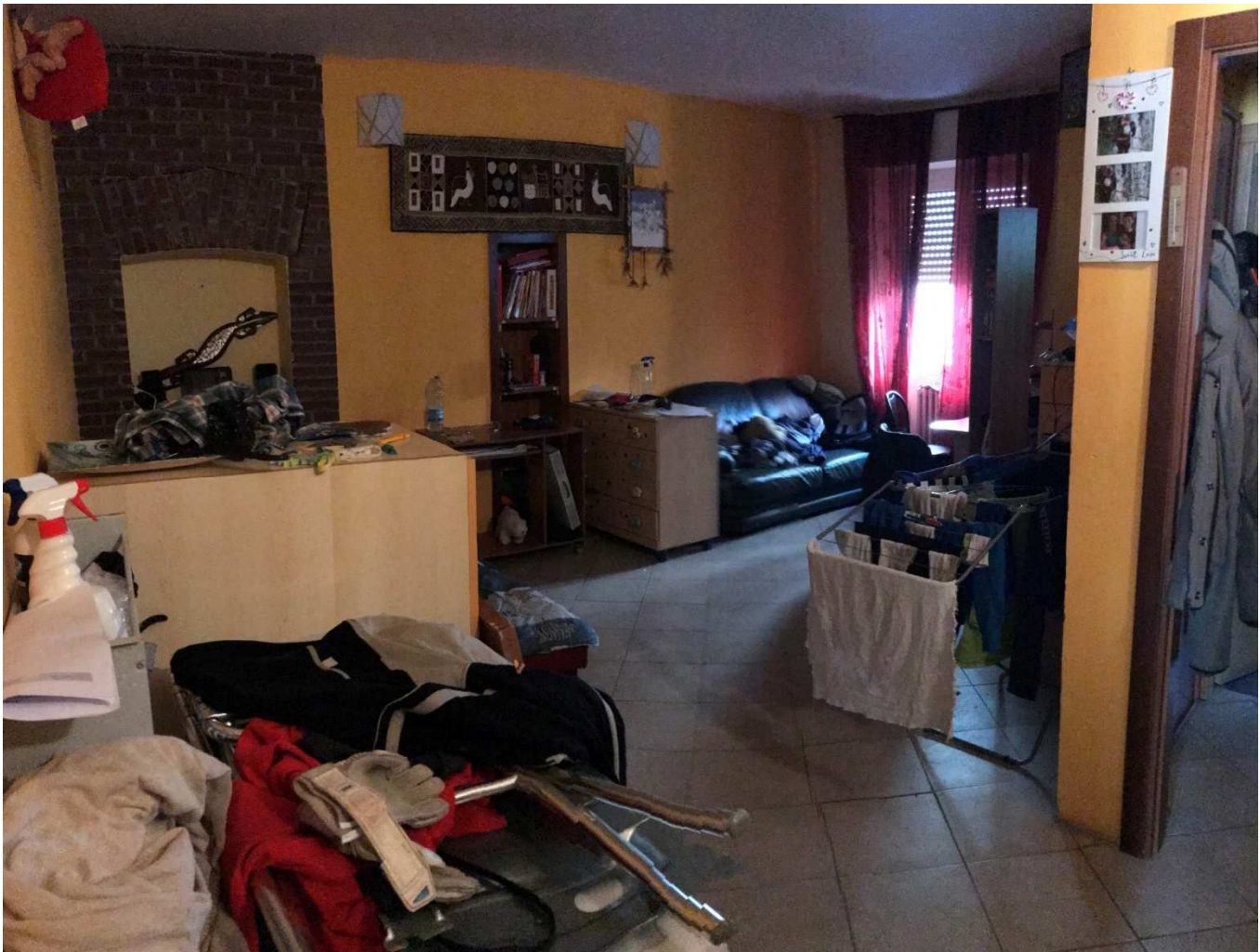

Camera

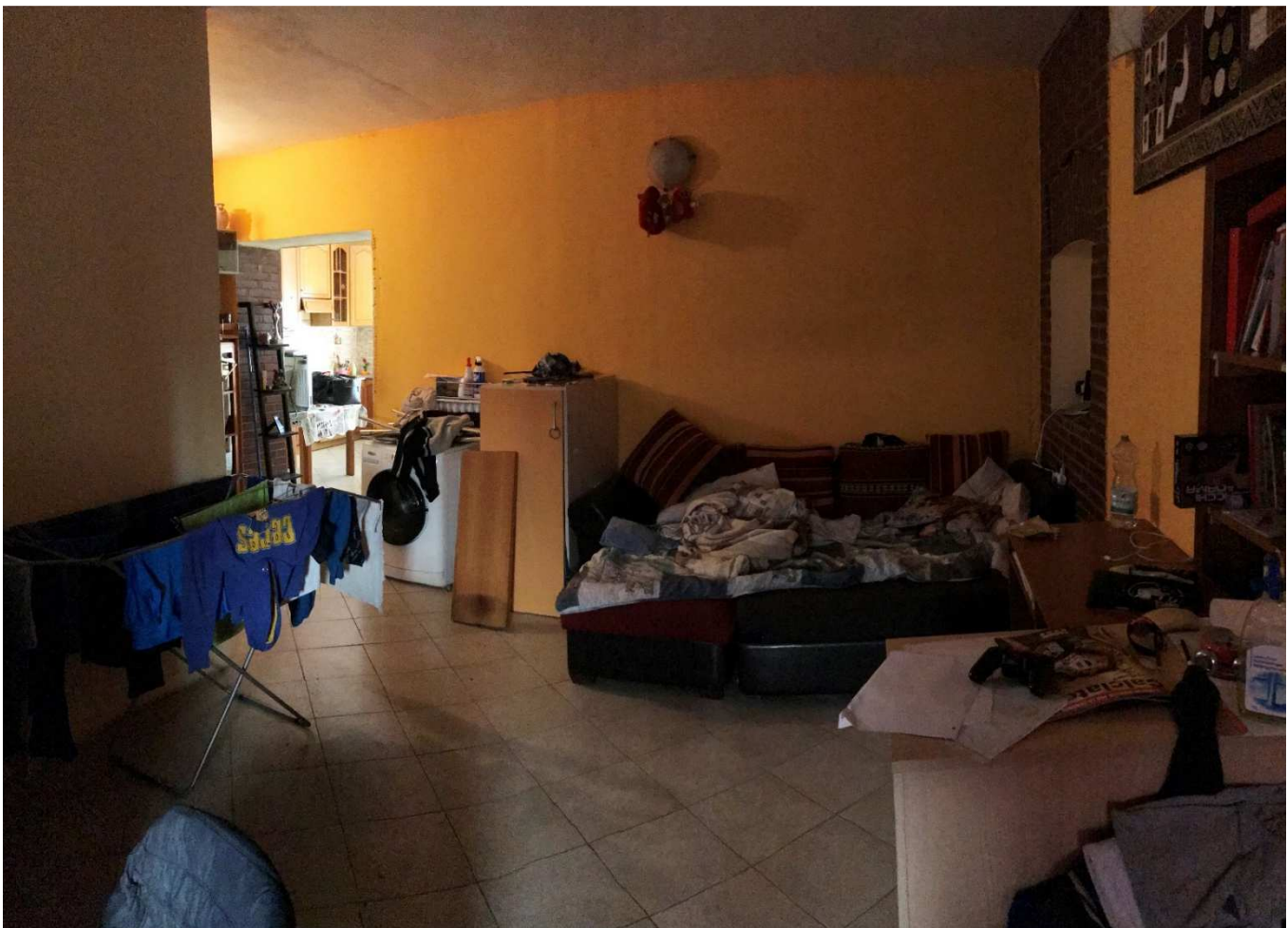





Scala di accesso al solaio

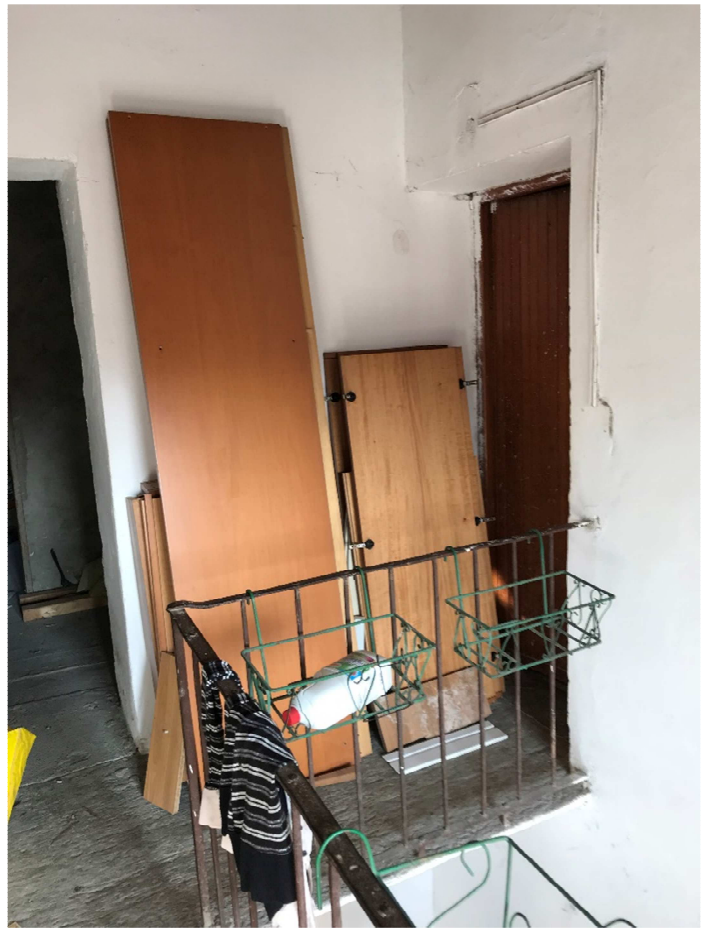

Ingresso al solaio con affaccio sul cortile



Solaio con affaccio su cortile







Accesso al solaio con affaccio sulla Via Asiago



Vista interna del solaio

