

NUOVO CATASTO EDILIZIO URBANO

(in vigore dal 1° gennaio 1968, n. 159)

Planimetria dell'immobile situate nel Comune di Legnano Via Piazza Nuova C. Moschetti

Ditta Immobiliare Torre

Allogata alla dichiarazione presentata all'Ufficio Tecnico Erariale di Milano

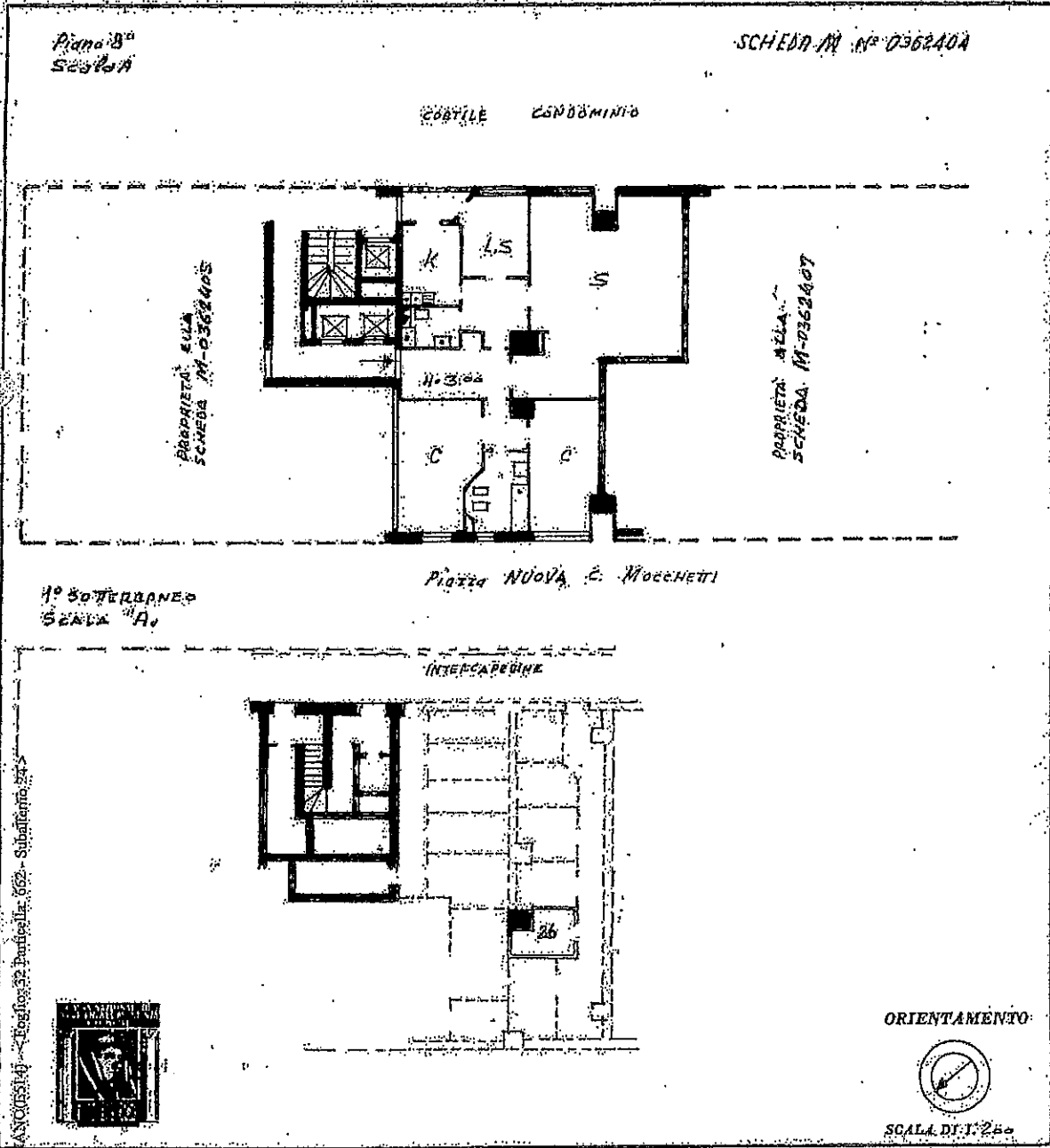

SPAZIO RISERVATO PER LE ANNOTAZIONI D'UFFICIO

DATA: 16/04/2009
 PROT. N°: 12 J. Ponticelli
 Firma: *[Signature]*

Ufficio Tecnico Erariale
 MILANO - Via Moscova, 30 - Tel. 455.227
 Conservatorio - Autonomia

Compilata dal Geom. Carlo Pastori
 (Firma) *[Signature]*
 Iscritto all'Albo dei Geom.
 della Provincia di Milano
 DATA: 10-4-63
 Firma: *[Signature]*

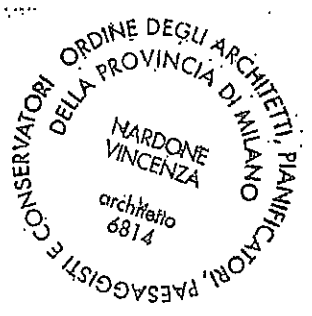

N=5049000

Ufficio Provinciale di MILANO - Direttore: DR. ING. ALBERTO GANDOLFI

E=1493300

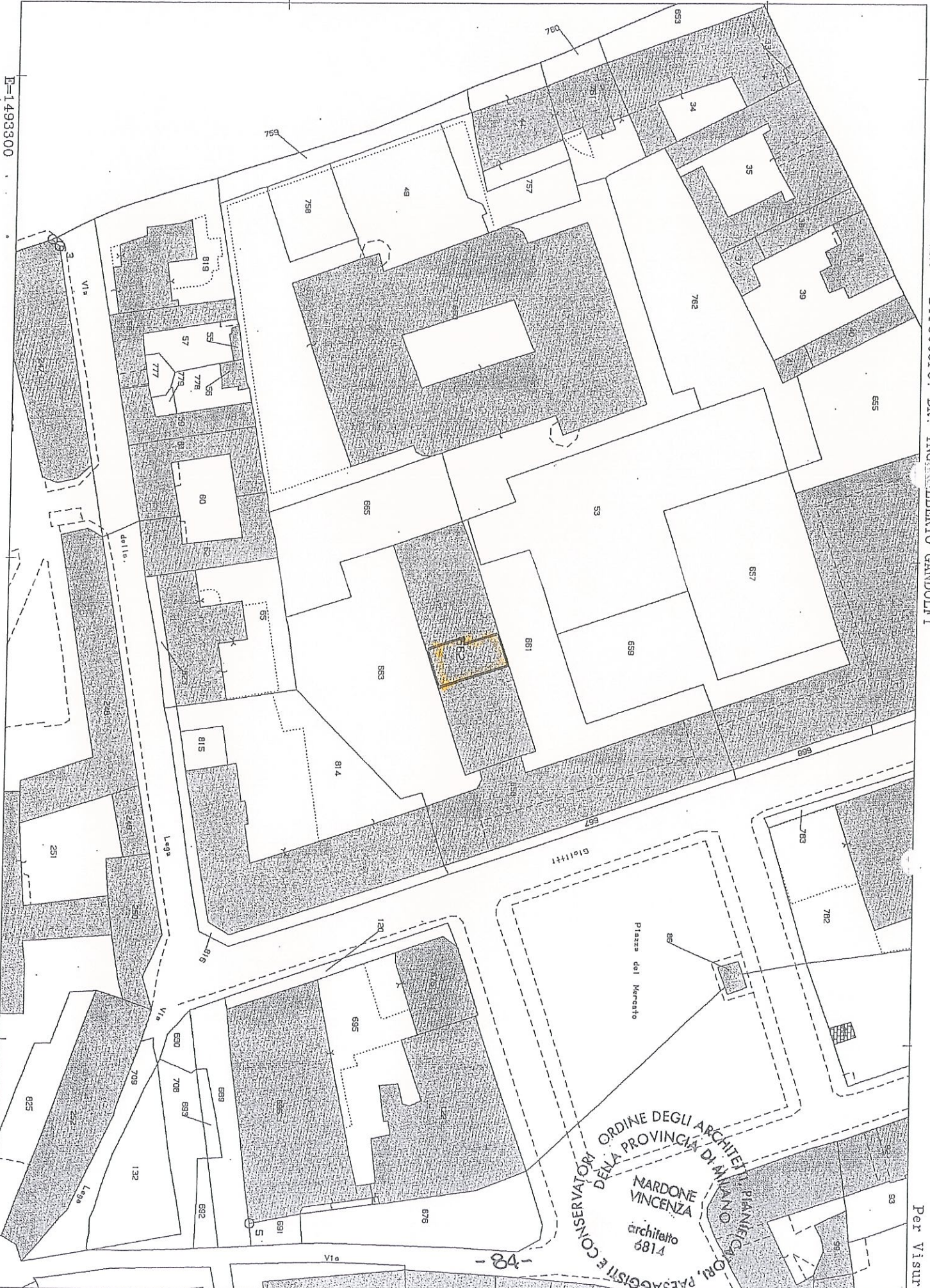

Particella: 662

Per Visura

Comune: LEGNANO
Foglio: 32

Scala originale: 1:1000
Dimensione cornice: 267.000 x 189.000 metri

27-Mar-2009 8:45
Prot. n. 516530/2009