

VESENTINI
ASSOCIATI

Alfonso Vesentini architetto • Piero Bortolin ingegnere
Marzio Piacer architetto • Cristina Nopiani geometra • Paolo Fregonese architetto
31045 Motta di Livenza (TV) - Borgo Alejandro, 47 • tel 0422-768015 • fax 0422-861687 • p.i. 03181610266

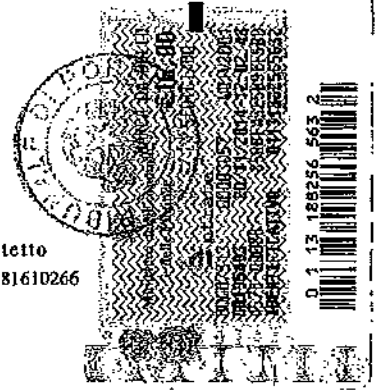

PREBAG S.R.L. IN LIQUIDAZIONE
VIA AL BIGONZO N. 9
DOSSON DI CASIER

PERIZIA DI STIMA
DI BENI MOBILI ED IMMOBILI.

Motta di Livenza, li 26.09.2014

Il perito stimatore

ing. Piero Bortolin



INDICE

1	Premessa.....	4
2	I beni strumentali.....	4
3	I beni in leasing.....	5
4	Il magazzino.....	5
5	Il compendio immobiliare.....	6
5.1	<i>Il fabbricato (A)</i>	6
5.1.1	Il capannone.....	6
5.1.2	La palazzina uffici.....	7
5.2	<i>Il fabbricato (B)</i>	8
5.2.1	Il capannone.....	9
5.2.2	Il laboratorio.....	9
5.2.3	Gli uffici e la mostra.....	10
5.2.4	Certificazione energetica.....	11
5.3	<i>Le tettoie</i>	11
5.4	<i>L'area scoperta</i>	11
5.5	<i>Identificazione catastale</i>	12
5.6	<i>Confini</i>	12
5.7	<i>Proprietà e provenienza</i>	13
5.8	<i>Formalità pregiudizievolt</i>	13
5.9	<i>Destinazione urbanistica</i>	14
5.10	<i>Regolarità urbanistica</i>	15

5.11	Stima.....	17
6	Disponibilità dei beni	18
7	Conclusioni.....	19
	Allegati	21

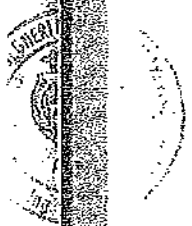

RELAZIONE

1 Premessa

Il geom. Giorgio Bonotto in qualità di liquidatore unico della società "Prebag S.r.l. in liquidazione" avente sede in Dosson di Casier Via al Bigonzo n. 9 (nel seguito Prebag), ha conferito al sottoscritto ing. Piero Bortolin, libero professionista con studio in Motta di Livenza, l'incarico di stimare i beni mobili e due fabbricati industriali di proprietà della società. Esperite le indagini preliminari e compiuti i sopralluoghi del caso, si espongono le conclusioni cui si è giunti al termine dell'attività peritale.

2 I beni strumentali

La Prebag è un'azienda specializzata nella vendita all'ingrosso ed al minuto di prodotti e materiali per l'edilizia, pavimenti ed arredo bagno nonché nella produzione di solai prefabbricati, solai e tetti in legno, manufatti in calcestruzzo e acciaio per l'armatura di strutture in calcestruzzo armato. All'interno della sede di Dosson di Casier sono presenti beni strumentali di vario tipo quali macchinari, attrezzature, autoveicoli, arredi e macchine per ufficio impiegati dalla società per lo svolgimento della propria attività produttiva ed amministrativa.

La stima del valore di realizzo di detti cespiti ammonta, in cifra tonda, a € 337.000,00 ed è stata eseguita tenendo conto dei vari fattori che la condizionano, quali costo storico, vetustà e vita utile, stato di conservazione, grado di obsolescenza tecnico-funzionale, possibilità di reperimento di pezzi e parti di ricambio, rispetto della vigente normativa tecnica. Oltre a ciò si è dovuto tenere presente anche, e soprattutto, della grave crisi in cui versano più o meno tutti i settori produt-

tivi del Paese e quello dell'edilizia in modo particolare. Molte imprese sono fallite, altre hanno chiuso, altre ancora hanno dovuto ridurre drasticamente la propria attività per mancanza di ordini. Questa situazione ha provocato una forte crescita dell'offerta di macchinari ed attrezzature usati, simili a quelli della Prebag a fronte di una domanda inconsistente e, in definitiva, un deprezzamento generalizzato di questo tipo di beni.

3 I beni in leasing

Si tratta di un furgone Citroen C3 1.4 HDI Van targato ED468RG ed immatricolato nel 2010, e di un furgone Citroen Berlingo Van targato EF917BE ed immatricolato anch'esso nel 2010. Il valore di realizzo del primo si aggira attorno a € 2.500,00, quello del secondo a € 3.000,00.

4 Il magazzino

Si tratta delle rimanenze cedute alla società "Zanutta S.p.A." di Muzzana del Turgnano (UD) in data 06.05.2014 per il prezzo di € 600.000,00. Il magazzino era vasto ed eterogeneo e risultava formato da più di 3.300 articoli diversi facenti capo a varie categorie merceologiche tra cui laterizi (blocchi, pignatte, architravi, tavelloni, tavelle, ecc.), manufatti in calcestruzzo (pozzetti, chiusini, prolunghe, blocchi, ecc.), in ghisa (caditoie, chiusini, ecc.), in pvc (tubi, curve, giunti, valvole, sifoni, ecc.), in legno (travi, morali, listelli, perline, ecc.), pannelli isolanti e coibenti, barre e reti elettrosaldate in acciaio, utensili per il cantiere e quant'altro la Prebag aveva a disposizione per lo svolgimento della propria attività commerciale e produttiva di cui si è detto al precedente punto 2. L'inventario completo della merce venduta il 06.05.2014 è allegato sub. "A" alla "Cessione di rimanenze di magazzino" sottoscritta dalla cedente e dalla cessionaria in data 15.05.2014. Il valore



delle rimanenze alla data del 06.05.2014, determinato a costo d'acquisto risultava pari a € 581.211,56 come risulta dalla documentazione contabile consegnata da Prebag. Si ritiene pertanto che il prezzo pagato dalla cessionaria sia congruo anche se corrisposto nel corso del tempo, con le modalità indicate al punto 2) del documento summenzionato.

5 Il compendio immobiliare

È costituito da due fabbricati a destinazione artigianale e commerciale di medie dimensioni, insistenti su un lotto di 12.853 mq collocato nella "Zona Industriale Sud" di Dosson di Casier, nel seguito identificati con le lettere (A) e (B). I due edifici della Prebag sono collocati in ottima posizione logistica, all'interno di uno degli ambiti industrializzati più importanti della periferia di Treviso, dotato di infrastrutture e collegamenti viari, ai quali si aggiungerà il cosiddetto "Terraglio Est" un'arteria stradale che, quando ultimata, collegherà la Tangenziale di Treviso al Passante di Mestre, all'altezza del casello di Preganziol, lambendo la "Zona Industriale Sud" di Dosson. I lavori di realizzazione del primo stralcio dell'opera dovrebbero iniziare a breve e riguarderanno la parte sud del tracciato, che congiungerà la succitata zona industriale, e quindi anche gli immobili della Prebag, al casello di Preganziol.

5.1 Il fabbricato (A)

Si trova al civico n. 9 di Via al Bigonzo ed costituito da un capannone monopiano e da una palazzina uffici, ultimati contestualmente nel 2000.

5.1.1 Il capannone

È formato da due navate aventi larghezza, lunghezza ed altezza utile pari rispettivamente a 17,05 m, 59,25 m (misure in asse dei pilastri) e 7,50 m circa. La sua

superficie coperta ammonta 2.105 mq circa ed è suddivisa in tre comparti: il primo (1.274 mq circa) è destinato alla lavorazione del tondino per calcestruzzo armato, il secondo (753 mq circa) a magazzino di materiali edili ed a centrale termica) mentre il terzo (78 mq circa) è adibito a mostra, comunicante senza soluzione di continuità con quella della palazzina uffici. Il capannone presenta le seguenti caratteristiche costruttive e di finitura: struttura prefabbricata in calcestruzzo armato vibrato o precompresso, costituita da pilastri con mensole per vie di corsa, architravi con sezione a "T", travi di copertura con sezione a "Y", tamponamento perimetrale in pannelli orizzontali con finitura liscia, fondo cassero, manto di copertura in lastre ondulate curve di fibrocemento, controsoffitto in lastre piane di fibrocemento coibentate all'estradosso, lucernari zenitali in vetroresina, compartimentazione tra laboratorio e magazzino in muratura di blocchi calcestruzzo, pavimento industriale in calcestruzzo lisciato, finestre a nastro in alluminio, in parte apribili elettricamente, portoni scorrevoli in pannelli di lamiera sandwich (due nel laboratorio, due nel magazzino nelle facciate nord e sud). Il capannone è dotato di impianto elettrico di illuminazione e forza motrice, distribuita con canalette in lamiera, calate e prese, impianto di riscaldamento (soltanto nel laboratorio) costituito da generatori di calore pensili alimentati a metano. Lo stato di manutenzione e conservazione del capannone è discreto.

5.1.2 La palazzina uffici

È posta in aderenza alla parete sud del capannone, di fronte al piazzale antistante Via al Bigonzo. Il fabbricato è articolato su due livelli di 269 mq cadauno, collegati da una scala interna. Al piano terra sono presenti la reception dotata di bussola vetrata sporgente dal fronte dell'edificio, un'ampia sala adibita ad esposizione

che, come si è detto, "sconfina" all'interno del capannone per 78 mq circa, una saletta per riunioni ed i servizi per le maestranze, comprensivi di mensa e spogliatoi. Al primo piano si trovano cinque uffici dotati di servizi igienici ed altresì due stanze, (90 mq circa), anch'esse "sporgenti" all'interno del capannone, che, essendo prive di finestre, sono utilizzabile soltanto come archivio o ripostiglio. La palazzina ha le seguenti caratteristiche costruttive e di finitura: struttura portante di tipo misto tradizionale, rivestita esternamente in blocchi di calcestruzzo di argilla espansa faccia a vista, bicolori, solai di soffittatura e di copertura in laterocemento, quest'ultimo coibentato ed impermeabilizzato all'estradosso, controsoffitti in quadrotti di fibra minerale, contropareti e pareti divisorie in cartongesso, pavimenti in piastrelle di ceramica (in legno nella sala riunioni del primo piano), pareti e soffitti tinteggiati, scala interna rivestita in marmo, serramenti in alluminio con vetrocamera, porte interne tamburate con finitura legno. La dotazione impiantistica della palazzina è funzionale e completa per la sua destinazione d'uso, commerciale e direzionale, e comprende impianto elettrico, di illuminazione e forza motrice, impianto telefonico, rete di trasmissione dati, impianto di riscaldamento e raffrescamento a mobiletti ventilconvettori alimentati da pompa di calore geotermica, impianto antintrusione, impianto idrico antincendio ad idranti con riserva di 15 mc alimentata da pozzo artesiano, in comune con il fabbricato (B), impianto idrico-sanitario allacciato all'acquedotto comunale, impianto fognario recapitante nella rete della zona industriale. Lo stato di manutenzione e conservazione della palazzina è buono, così come quello delle finiture.

5.2 Il fabbricato (B)

Si tratta di una porzione immobiliare di un capannone monopiano ubicata al civi-

co n. 20 di Via Luigi Einaudi. L'edificio, ultimato nel 2007, contiene al suo interno un laboratorio con annessi uffici e mostra di proprietà della Prebag ed una unità immobiliare, di limitate dimensioni, appartenente a terzi.

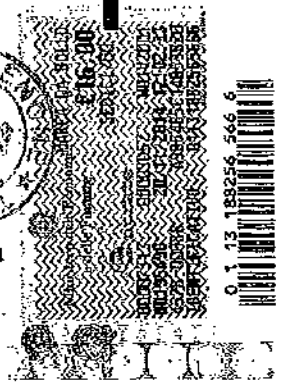

5.2.1 Il capannone

È costituito da due navate aventi larghezza, lunghezza ed altezza utile pari rispettivamente a 19,45 m, 49,80 m (misure in asse pilastri) e 10,30 m circa. Ha le seguenti caratteristiche costruttive e di finitura: struttura prefabbricata in calcestruzzo armato vibrato o precompresso, costituita da pilastri con mensole per vie di corsa, architravi di varie forme, travi di copertura con sezione a "Y", tamponamento perimetrale in pannelli orizzontali con finitura liscia, tinteggiati sui fronti nord ed est, manto di copertura in lastre ondulate curve di fibrocemento, controsoffitto in lastre piane di fibrocemento coibentate all'estradosso, lucernari zenitali in vetroresina, compartimentazioni tra le due proprietà e tra il laboratorio e gli uffici in muratura di blocchi calcestruzzo di argilla espansa, pavimento industriale in calcestruzzo lisciato, finestre a nastro in alluminio, in parte apribili elettricamente, portoni scorrevoli in pannelli di lamiera sandwich (due nel laboratorio, due nel magazzino nelle facciate nord e sud).

5.2.2 Il laboratorio

Occupava una superficie lorda di 1.624 mq all'interno della quale sono presenti due reparti produttivi, uno per la lavorazione del legno (travi, tetti, ecc.) l'altro per la realizzazione di elementi prefabbricati in calcestruzzo (parapetti, cornici, fioraie, ecc.). Il laboratorio è dotato di impianto elettrico di illuminazione e forza motrice, distribuita con canalette in lamiera, calate e prese, impianto di riscaldamento costituito da generatori di calore pensili alimentati a metano, impianto idrico antin-

condio ad idranti in comune con il fabbricato (A). Lo stato di manutenzione e conservazione del capannone è buono.

5.2.3 Gli uffici e la mostra

Si trovano all'interno di un corpo di fabbrica a tre piani prospiciente Via Luigi Einaudi, ricavato all'interno del capannone. I tre livelli, collegati da una scala ed un ascensore interni, hanno tutti superficie lorda pari a 180 mq adibita, al piano terra, ad ufficio open space, centrale termica e vano CED ed ai due piani soprastanti a mostra di prodotti e materiali edili, con servizi igienici al primo piano. Questo corpo di fabbrica presenta le seguenti caratteristiche costruttive e di finitura: struttura prefabbricata in calcestruzzo armato vibrato o precompresso costituita da pilastri, architravi di varie sezioni e solai in tegoli binervati, controsoffitti in cartongesso, scala e vano ascensore in calcestruzzo armato, contropareti e pareti divisorie in cartongesso, pavimento in ceramica ed in legno al piano terra, in resina al primo piano ed in legno al secondo piano, rivestimento della scala e del vano ascensore in marmo, rivestimento delle pareti dei servizi igienici in ceramica, serramenti in alluminio a taglio termico con vetrocamera, porte interne tamburate con finitura legno.

La dotazione impiantistica degli uffici e della mostra è costituita da impianto di illuminazione e forza motrice, rete di distribuzione dati, impianto telefonico, impianto di allarme, impianto di riscaldamento e raffrescamento ad aria, distribuita mediante canalizzazioni a soffitto, con generatore di calore alimentato a metano in centrale termica e unità refrigerante esterna, impianto idrico-sanitario allacciato all'acquedotto comunale, impianto fognario recapitante nella fognatura della zona industriale. Lo stato di manutenzione e conservazione degli uffici e della mostra è

buono così come il loro grado di finitura.

5.2.4 Certificazione energetica

La classe energetica globale dell'edificio è "C" come risulta dall'attestato di certificazione energetica emesso dall'arch. Roberto Mazzobel di Treviso in data 02.11.2009 con il codice 03-2009 e scadenza decennale.

5.3 Le tettoie

Sono due. La prima ha struttura metallica e copertura in lamiera grecata ed è posta in aderenza alla parte nord del capannone (A), per una lunghezza di 38 m circa. La tettoia ha una larghezza di 6 m circa e pertanto la superficie da essa coperta ammonta a 229 mq circa. La seconda, di maggiori dimensioni, è collocata invece di fronte alla parete sud del fabbricato (B) ed ha struttura portante realizzata con scaffalature cantilever, travi in profilati HEA e manto di copertura in lamiera grecata coibentata, tipo "Monorooft", impermeabilizzata all'estradosso. Il manufatto copre, al netto degli sporti, una superficie pari a 388 mq circa ed è utilizzato come magazzino esterno di prodotti e materiali edili.

5.4 L'area scoperta

I due fabbricati (A) e (B) e le due tettoie coprono una superficie estesa complessivamente 4.795 mq ed insistono su di un lotto di 12.853 mq. Pertanto l'area scoperta ammonta a 8.058 mq ed è distribuita attorno ai due fabbricati, confinando con Via Luigi Einaudi a nord e Via al Bigonzo a sud. Si tratta di un grande piazzale, in gran parte pavimentato in calcestruzzo, ed utilizzato per la sosta e la manovra degli autoveicoli ma anche come deposito a cielo libero di materiali edili non deteriorabili. La proprietà è recintata lungo i confini da un muretto in calcestruzzo con soprastante grigliato metallico, sostituito, lungo Via Luigi Einaudi, da fioriere me-

talliche. Su Via Al Bigonzo così come su Via Luigi Einaudi sono attestati due ingressi carrai dotati di cancelli metallici scorrevoli motorizzati allineati con i grandi portoni collocati sui fronti nord e sud di ambedue i fabbricati (A) e (B).

5.5 Identificazione catastale

Gli edifici (A) e (B) ed una parte dell'area scoperta di pertinenza sono così riportati al Catasto dei Fabbricati:

Comune di Casier

Sezione A, Foglio 7

- Mappale 911, Sub. 1, Pappale 911, Sub. 2 (graffati insieme), Via al Bigonzo n. 9, Piano T-1, Categoria D/7, Rendita € 18.799,03;
- Mappale 1066, Sub. 4, Via Luigi Einaudi, Piano T-1-2, Categoria D/7, Rendita € 8.096,00.

La rimanente parte di area scoperta è così riportata al Catasto Terreni:

Comune di Casier

Foglio 7

- Mappale 851, Seminativo arborato, Classe 4, Ha. 0.05.30, Reddito Domenicale € 3,28, Reddito Agrario € 1,64;
- Mappale 919, Seminativo arborato, Classe 4, Ha. 0.00.70, Reddito Domenicale € 0,43, Reddito Agrario € 0,22.

I dati e le planimetrie catastali non sono conformi allo stato dei luoghi non essendo stati aggiornati con le modifiche illustrate al successivo punto 4.11. Si evidenzia altresì che la tettoia antistante il fabbricato (B) non è stata accatastata.

5.6 Confini

La proprietà della Prebag confina, ai limiti dell'area, con Via Luigi Einaudi e con i

Mappali 985, 935 e 762, con Via al Bigonzo e con i Mappali 954, 986 e 1095, salvo altri e/o variati.

5.7 Proprietà e provenienza

Dalla consultazione degli atti del Catasto e dei registri immobiliari della Conservatoria di Treviso risulta i beni sopra descritti sono di proprietà della società Prebag S.r.l. essendole pervenuti mediante i seguenti titoli:

- atto di compravendita in data 01.07.2004 rep. n. 151276/21686 del dott. Domenico Curione notaio in Treviso, ivi trascritto in data 20.07.2004 ai nn. 30391/19564 e 30392/19565;
- atto di compravendita in data 20.12.2007 rep. n. 155965/25314 del dott. Domenico Curione notaio in Treviso, ivi trascritto in data 07.01.2008 ai nn. 643/450;
- atto di fusione di società per incorporazione in data 30.11.2009 rep. n. 157760/26934 del dott. Domenico Curione notaio in Treviso, ivi trascritto in data 11.12.2009 ai nn. 46042/27920.

5.8 Formalità pregiudizievoli

Nei registri immobiliari della Conservatoria di Treviso, alla data del 27.08.2014, risultano pubblicate le seguenti formalità pregiudizievoli:

- ipoteca volontaria iscritta in data 16.11.2005 ai nn. 51342/12209, derivante da concessione a garanzia di mutuo fondiario in data 11.11.2005 rep. n. 153313/23076 del dott. Domenico Curione notaio in Treviso, per la somma totale di € 1.000.000,00 di cui capitale € 600.000,00, a favore della Banca di Monastier e del Sile - Credito Cooperativo - Società Cooperativa con sede in Monastier di Treviso;



- ipoteca volontaria iscritta in data 24.01.2008 al nn. 3021/652, derivante da concessione a garanzia di mutuo fondiario in data 23.01.2008 rep. n. 156029/25374 del dott. Domenico Curione notaio in Treviso, per la somma totale di € 3.600.000,00 di cui capitale € 1.800.000,00, a favore della Cassa di Risparmio di Padova e Rovigo S.p.A. con sede in Padova;
- ipoteca volontaria iscritta in data 18.01.2012 al nn. 1938/217, derivante da concessione a garanzia di mutuo fondiario in data 13.01.2012 rep. n. 159510/28464 del dott. Domenico Curione notaio in Treviso, per la somma totale di € 762.000,00 di cui capitale € 381.000,00, a favore della Banca di Monastier e del Sile - Credito Cooperativo - Società Cooperativa con sede in Monastier di Treviso.

5.9 Destinazione urbanistica

Il Piano degli Interventi vigente nel comune di Casier classifica il lotto sul quale insistono i fabbricati della Prebag in zona per insediamenti artigianali e industriali di tipo "D1", nella quale l'edificabilità è disciplinata dall'art. 26 delle Norme Tecniche Operative. Oltre alle destinazioni d'uso tipiche delle zone industriali sono ammesse anche attività di commercializzazione all'ingrosso, attività commerciali per i prodotti dell'azienda, medie strutture di vendita con superficie lorda di pavimento (Sp) non superiore a due volte la superficie di vendita (Sv) e con dotazione di aree a parcheggio pari a 1,00 mq/mq della superficie di vendita per il settore non alimentare e 1,30 mq/mq per quello alimentare, uffici e mostre connessi alle attività produttive. Nella zona "D1" valgono i seguenti indici e parametri urbanistici:

- indice di copertura Rcf = 50% della superficie fondiaria;

- distanza dai confini $D_c = H/2$ con un minimo di 5,00 m;
- distanza dalle strade $D_s = H/2$ con un minimo di 10,00 m;
- distanza tra fabbricati $D_f = 10,00$ m;
- altezza massima $H = 11,50$ m;
- verde e parcheggi pari al 10% (5% + 5%) della superficie fondiaria.

Gran parte del piazzale antistante Via al Bigonzo ricade all'interno della fascia di rispetto dell'impianto di depurazione comunale (CERD) e come tale è inedificabile ai sensi dell'art. 55 delle Norme Tecniche Operative. Come si è detto la superficie fondiaria della proprietà Prebag ammonta a 12.853 mq e quella su cui insistono fabbricati e tettoie a 4.795 mq. Pertanto è ancora possibile aumentare la superficie coperta di ulteriori 1.632 mq circa, ovviamente esterna alla fascia di rispetto summenzionata.

5.10 Regolarità urbanistica

Il fabbricato (A) è stato realizzato ed utilizzato in forza dei seguenti titoli abilitativi rilasciati dal comune di Casier:

- concessione edilizia n. 98/102 del 23.12.1998 per costruzione di fabbricato ad uso artigianale e commerciale;
- concessione edilizia n. 98/102/VR del 04.10.1999 per variante in corso d'opera alla concessione precedente;
- autorizzazione di agibilità n. 98/102/VR del 21.01.2000 per fabbricato ad uso artigianale e commerciale;
- denuncia inizio attività presentata in data 17.04.2008 per modifiche interne.

Lo stato dei luoghi è sostanzialmente conforme ai progetti assentiti, con le seguenti eccezioni relative ad alcune opere realizzate in assenza di titolo abilitativo:

- a) ampliamento di 79 mq circa della tettoia retrostante il fabbricato;
- b) installazione di bussola vetrata antistante l'ingresso;
- c) modifiche interne alla suddivisione delle stanze del piano terra e primo;
- d) realizzazione di due locali soprastanti la mostra e la centrale termica;
- e) realizzazione dell'ufficio gestione trasporti all'interno della mostra.

Gli abusi a) e b) sono sanabili ai sensi dell'art. 36 del D.P.R. 380/2001 previo pagamento, a titolo di oblazione, del contributo di costruzione in misura doppia. Gli abusi c) e d) sono sanabili ai sensi dell'art. 37 del D.P.R. 380/2001 previo versamento di una somma non inferiore a € 516,00 e non superiore a € 5.164,00 stabilita dal responsabile del procedimento in relazione all'aumento di valore dell'immobile valutato dalla Agenzia del Territorio competente. L'abuso e) invece non è sanabile e pertanto l'ufficio gestione trasporti, dovrà invece essere rimosso poiché la sua presenza diminuisce la superficie illuminante della mostra, facendola scendere al di sotto dei minimi di legge.

Il fabbricato (B) è stato realizzato ed utilizzato in forza dei seguenti titoli abilitativi rilasciati dal comune di Casier:

- permesso di costruire n. 04/179 del 09.05.2005 per costruzione di edificio industriale;
- permesso di costruire in sanatoria n. 08/109 del 05.02.2009;
- certificato di agibilità n. 04/179.1 del 05.02.2009 per fabbricato ad uso industriale.

Lo stato dei luoghi è conforme ai progetti assentiti e pertanto l'edificio (B) è regolare sotto il profilo urbanistico. Non lo è invece la tettoia collocata davanti ad esso. Infatti il progetto del manufatto è stato approvato dalla Commissione Edilizia

Integrata nella seduta n. 11 del 10.12.2008 ma il permesso di costruire non è stato ritirato entro il termine di 120 giorni previsto dall'art. 79 della Legge Regionale n. 61/1985 e pertanto è decaduto. La tettoia pertanto è abusiva, sia pur soltanto formalmente, e quindi dovrà essere sanata ai sensi dell'art. 36 del D.P.R. 380/2001 previo pagamento, a titolo di oblazione, del contributo di costruzione in misura doppia. Si evidenzia che in data 01.04.2009 la Prebag ha versato un importo di € 4.125,94 di cui € 3.547,66 quale contributo di costruzione per il rilascio del permesso di costruire per la realizzazioni della tettoia in argomento.

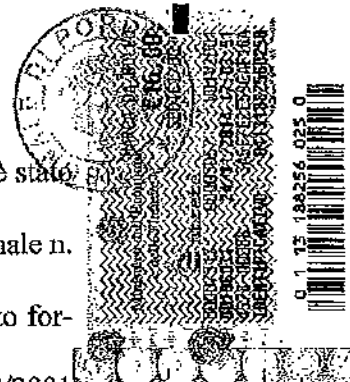

5.11 Stima

I capannoni e le aree comprese nelle zone industriali della periferia di Treviso, ed in quella di Dosson in particolare, avevano raggiunto, prima della crisi economica che ha colpito il Paese, quotazioni molto elevate, prossime a 1.000,00 €/mq per i primi ed a 250,00 €/mq per le seconde. Da informazioni assunte presso tecnici ed operatori economici della zona si è appreso che, con il perdurare della recessione, i prezzi pagati nelle poche compravendite perfezionate negli ultimi tempi, si sono alquanto ridotti, attestandosi su valori inferiori alla metà di quelli succitati. Tenuto conto di queste premesse si reputa di poter stimare il compendio immobiliare della Prebag come segue.

Fabbricato A

• laboratorio e magazzino	2.027 mq x 350,00 €/mq =	€	709.450,00
• tettoia	229 mq x 200,00 €/mq =	€	45.800,00
• uffici e mostra	616 mq x 700,00 €/mq =	€	431.200,00
• archivio	90 mq x 250,00 €/mq =	€	<u>22.500,00</u>
	sommano	€	<u>1.208.950,00</u>

Fabbricato B

• laboratorio	1.624 mq x 400,00 €/mq =	€ 649.600,00
• negozio e mostra	540 mq x 800,00 €/mq =	€ 432.000,00
	sommano	€ <u>1.081.600,00</u>

Altro

• tettoia cantilever	388 mq x 250,00 €/mq =	€ 97.000,00
• sistemazioni esterne	4.795 mq x 15,00 €/mq =	€ 71.925,00
• potenzialità edificatoria	3.263 mq x 100,00 €/mq =	€ 326.300,00
	sommano	€ <u>495.225,00</u>

Sommando i risultati così ricavati si ottiene:

• fabbricato (A)	€ 1.208.950,00
• fabbricato (B)	€ 1.081.600,00
• altro	€ <u>495.225,00</u>
	sommano € <u>2.785.775,00</u>

cifra che, arrotondata a € 2.786.000,00, si assume quale probabile valore di realizzo del compendio immobiliare, nello stato in cui si trova, stante l'attuale situazione economica.

6 Disponibilità dei beni

I beni mobili ed immobili sopra descritti sono stati ceduti in affitto d'azienda alla società "Zanutta S.p.A." di Muzzana del Turgnano (UD) con scrittura privata autenticata nelle firme dalla dott.ssa Tania Andrioli, notaio in Palmanova, in data 05.05.2014, rep. n. 79134. L'affitto ha una durata di due anni decorrenti dal 05.05.2014, il canone annuo è pari a € 240.000,00 da corrispondersi in rate mensili anticipate di € 20.000,00, di cui € 10.000,00 per la componente mobiliare ed

€ 10.000,00 per quella immobiliare. Si reputa che i canoni, sia quello per l'affitto dell'azienda sia quello per la locazione degli immobili, siano congrui.

7 Conclusioni

Ad evasione dell'incarico affidatogli, il sottoscritto può concludere, in seguito alle indagini esperite e nei presupposti indicati, che il più probabile valore di realizzo del compendio mobiliare, escluse le rimanenze di magazzino, ed immobiliare della Prebag ammonta a € 3.123.000,00 e risulta così ripartito:

• beni mobili	€	337.000,00
• beni immobili	€	<u>2.786.000,00</u>
	sommano	€ <u>3.123.000,00</u>

Ritenendo di aver risposto a quanto richiesto, si dimette il presente elaborato rimanendo a disposizione per qualsiasi chiarimento o integrazione dovesse servire.

Motta di Livenza, li 26.09.2014



Il perito stimatore

ing. Piero Bortolin

TRIBUNALE DI PORDENONE
VERBALE DI ASSEVERAZIONE PERIZIA

Com. 3348/14

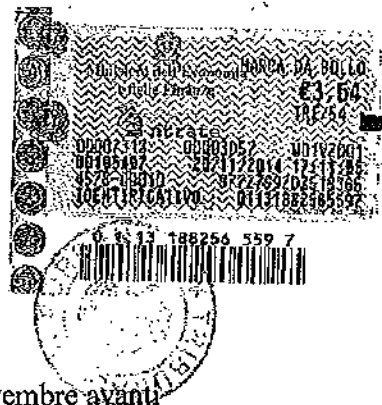

L'anno duemilaquattordici il giorno 26 del mese di novembre avanti

il sottoscritto è comparso l'ing. Piero Bortolin nato il 15.07.1954 a Conegliano e residente in Meduna di Livenza Via Garibaldi n. 113, identificato a mezzo di patente di guida TV2002690 rilasciata dal Prefetto di Treviso il 02.02.1973, il quale chiede di asseverare con giuramento l'elaborato peritale che precede.

A tal fine il comparente, previa ammonizione sulle responsabilità di legge che con l'atto assume, ha pronunciato la seguente formula: "*Giuro di avere bene e fedelmente proceduto alle operazioni affidatemi al solo scopo di far conoscere la verità.*"

Letto, confermato e sottoscritto

Il perito



IL FUNZIONARIO GIUDIZIARIO

Francesco Genari

ALLEGATI

1 I beni strumentali

- 1.1 Elenco e stima macchinari ed attrezzature
- 1.2 Documentazione fotografica
- 1.3 Elenco e stima autoveicoli
- 1.4 Documentazione fotografica
- 1.5 Elenco e stima arredi e macchine per ufficio
- 1.6 Documentazione fotografica

2 I beni strumentali

- 2.1 Elenco e valore delle rimanenze a costo di acquisto

3 Il compendio immobiliare

- 3.1 Estratto di mappa
- 3.2 Visura catastale
- 3.3 Elaborati planimetrici
- 3.4 Planimetrie catastali
- 3.5 Attestato di Certificazione Energetica
- 3.6 Estratto dalla cartografia del Piano degli Interventi
- 3.7 Estratto dalle Norme Tecniche Operative
- 3.8 Documentazione fotografica fabbricato (A)
- 3.9 Documentazione fotografica fabbricato (B)

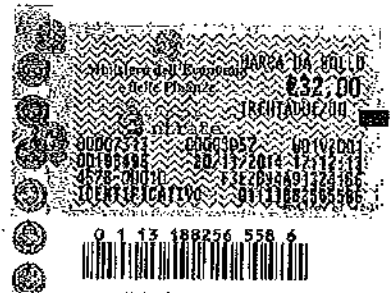

MACCHINARI ED ATTREZZATURE

1.1

Rif.	Descrizione	Q.tà	Anno	Stima
	Fabbricato (A)			
1	Carroponte bitrave Puppinato luce 17 m portata 5 ton	2	2007	20.000,00
2	Staffatrice/sagomatrice da rotolo Mep mod. Mini Syntax	1	2000	25.000,00
3	Piegaferri Tecmor	1	1998	600,00
4	Piegaferri Omes mod. R3530	1		600,00
5	Saldatrice Miller mod. Blu Pak 35	2	2003	1.000,00
6	Piegatrice Tecmor mod. PFT 38/30	1	2010	2.500,00
7	Piegatrice Omes mod. P21 Rapid E	1	1998	500,00
8	Compressore carellato Fini	1	2004	150,00
9	Staffatrice da rotolo Mep mod Format S matr. 191118	1	2003	18.000,00
10	Dinamometro Burimec mod. MCWT6 portata 65 q.li	1	2011	900,00
11	Cesoia per tondino Tecmor mod. C35	1	2003	100,00
12	Troncatrice	1	2003	100,00
13	Generatore Tessari 220/380 V	1	2004	300,00
	Piazzale e tettola			
14	Pesa a terra Burimec portata 300 q.li	1		10.000,00
15	Serbatoio trasportabile AMA mod. TT ADR 440	1		800,00
16	Idropulitrice Pulicar mod. Smile 200/15 Plus	1		1.500,00
17	Distributore di gasolio con cisterna interrata	1		2.000,00
18	Gru a torre Simma	1	2008	1.500,00
19	Scaffali metallici bifacciali con ripiani inclinati	14		4.900,00
20	Ceste in tondino cromato	40		1.000,00
21	Telai in acciaio per stoccaggio tubi in pvc	45		90,00
	Magazzino			
22	Spazzatrice Dulevo mod. 1100/D	1	2003	2.000,00
23	Spazzatrice Dulevo mod. 75/SH	1	2007	1.500,00
24	Bilancia Vandoni mod. AVI portata 150 kg	1	2006	150,00
	Fabbricato (B)			
25	Carroponte bitrave Puppinato luce 16 m portata 5 ton	2	2008	20.000,00
26	Carrelli metallici per verniciatura	2	2013	1.700,00
27	Stampi in acciaio per elementi in calcestruzzo	30	2000	4.500,00
28	Impianto di betonaggio ORU mod.RF300 composto da silo, betoniera, nastro trasportatore e vasca per inerti	1	2004	10.000,00
29	Banco per getto pannelli in calcestruzzo L=24 m	2	2003	15.000,00
30	Rusticatrice Bristot mod. ROS 600/2	1	2012	14.000,00
31	Compressore carellato Fini	1	1998	150,00
32	Compressore carellato Fini mod. Advanced	1	2004	200,00
33	Banco per taglio polistirolo	1		400,00
34	Compressore SET mod. LT100	1	1996	100,00
35	Aspirapolvere CFM mod. 3507	1	2000	300,00
36	Generatori di aria calda Mizar mod. 60 P	3		900,00
37	Sega a banco Edilsider	1		250,00
38	Saldatrice al plasma Miller mod. Mig Matic 383	1	2005	400,00
39	Trapano a colonna Rexon mod. RDM 170F	1		150,00
40	Levigatrice Nebes	1	2002	150,00
41	Sega a nastro manuale Mafell mod. Z 5 Ec	1	2013	2.400,00
42	Sega a catena da carpenteria Mafell mod. ZSX Ec	1	2009	2.000,00
43	Trocatrice Femi	1		300,00

MACCHINARI ED ATTREZZATURE

Rif.	Descrizione	Q.tà	Anno	Stima
44	Compressore silenziato CIS mod. Silent LN-HP4	1	2007	400,00
45	Utensili portatili in sorte	10		150,00
46	Cassa porta attrezzi	1	2007	50,00
47	Idropulitrice Pulicar mod. Smile 150/15	1	2006	300,00
48	Sega a banco Masonry mod. 350F	1	2007	200,00
49	Scortecciatrice	1	2007	250,00
50	Forca per gru Boscaro mod. MBA-20 portata 20 q.li	1	2004	100,00
51	Forca per gru Boscaro mod. MBA-15 portata 15 q.li	1	2007	150,00
52	Forca per gru Boscaro mod. MBR-20 portata 20 q.li	1	2008	300,00
53	Motovibratori trifase RPM30	2	2004	50,00
54	Utensili per lavorazione cartongesso (sega, laser, piombo)	1	2007	600,00
55	Dinamometro per tensionamento	1	2002	100,00
56	Carrello porta lastre	1	2007	50,00
57	Livella laser combinata Hilti mod. PMC 36 Kit	1	2007	250,00
58	Levigatrice a rulli per cartongesso	1	2007	200,00
59	Inclinometro laser Sola Lasertronic mod. ELWX 60	1	2008	100,00
60	Misuratore Leica mod. Disto 74	1	2008	150,00
61	Livella laser Bosch mod. BL 130 SET con treppiede	1	2008	300,00
	Scaffalature			
62	Scaffalature cantilever composta da n. 2 colonne monofacciali H=4500 e n. 8 mensole L=1200 mm	4		740,00
63	Scaffalature cantilever composte da n. 3 colonne monofacciali H=4500 mm e n. 12 mensole L=1200 mm	2		550,00
64	Scaffalature cantilever composta da n. 3 colonne bifacciali H=4500 mm e n. 18 mensole L=1200 mm	6		2.050,00
65	Scaffalatura cantilever composta da n. 8 colonne bifacciali H=4500 mm e n. 48 mensole L=1200 mm	1		820,00
66	Scaffalature cantilever composte da n. 2 colonne bifacciali H=4500 mm e n. 12 mensole L=1200 mm	10		2.040,00
67	Spalle per scaffalatura portapallet H=6000x1000 mm	21		1.050,00
68	Ripiani per scaffalatura portapallet L=2300x1000 mm	60		1.920,00
69	Spalle per scaffalatura portapallet H=4000x 1000 mm	42		1.350,00
70	Ripiani per scaffalatura portapallet L=2300x1000 mm	120		3.850,00
71	Spalle per scaffalatura portapallet H=4000x600 mm	4		100,00
72	Ripiani per scaffalatura portapallet L=1000x600 mm	21		170,00
	Mezzi di movimentazione interna			
73	Carrello elevatore Lugli mod. 305 E	1	2009	11.000,00
74	Carrello elevatore Lugli mod. 305.4	1	2009	11.000,00
75	Carrello elevatore Lugli mod. 455 E	1	2009	8.000,00
76	Carrello elevatore Cesab mod. Drago H.250	1	2009	13.000,00
77	Carrello elevatore Eurocosmec mod. T/2/5	1	2009	1.500,00
78	Transpallet manuali	2		200,00
79	Pala gommata Fiat Allis mod. FR9B turbo	1	2003	2.500,00
80	Pala gommata Palazzani mod. PL 45	1	2008	9.000,00
				242.630,00

- Macchinari e attrezzature -

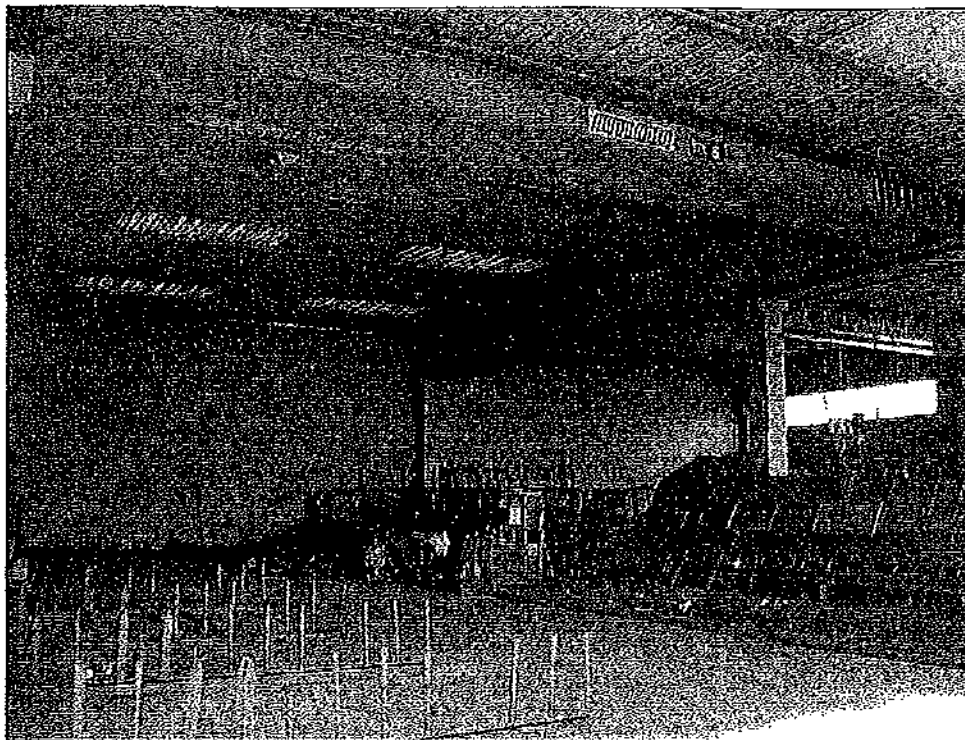

Rif. n. 1: Carro ponte bitrave Pupplato

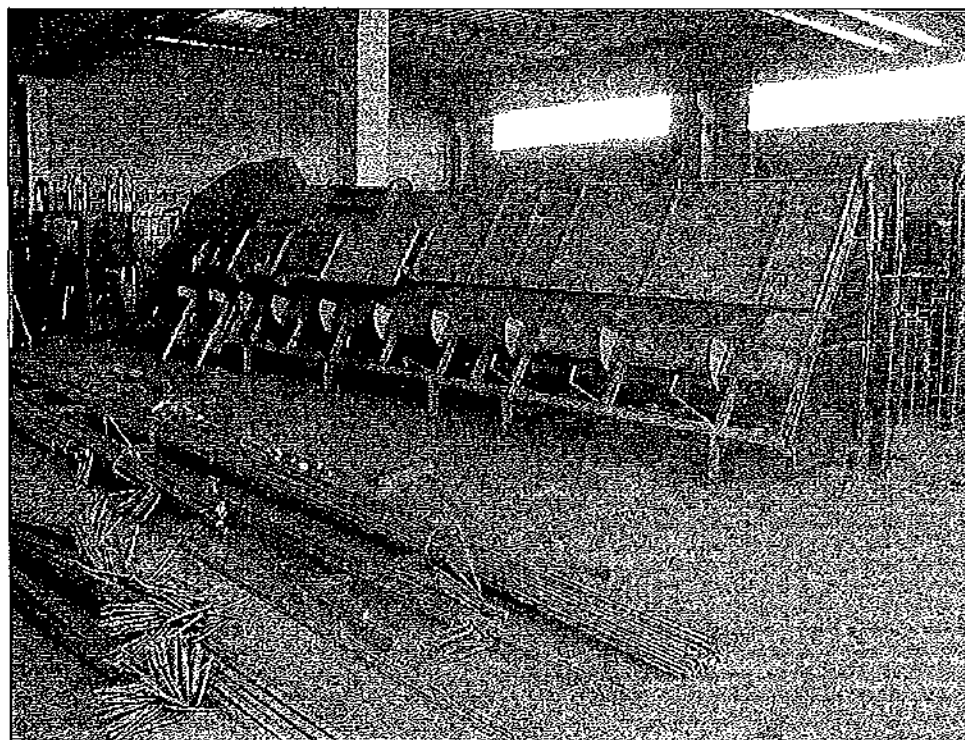

Rif. n. 2: Stalfatrice/sagomatrice da rotolo Mep mod. Mini Syntax

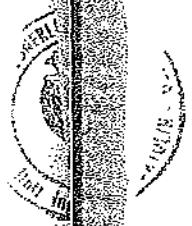

- Macchinari e attrezzature -

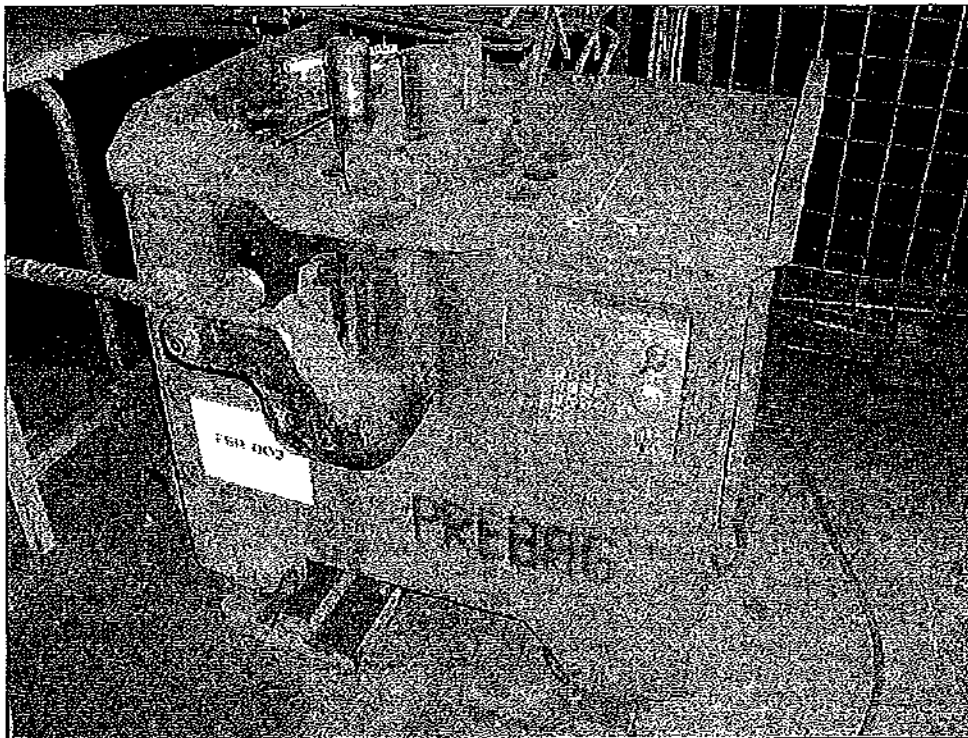

Rif. n. 4; Piegafiori Omes mod. P3530



Rif. n. 5; Saldatrice Miller mod. Btu Pak 35

- Macchinari e attrezzature -

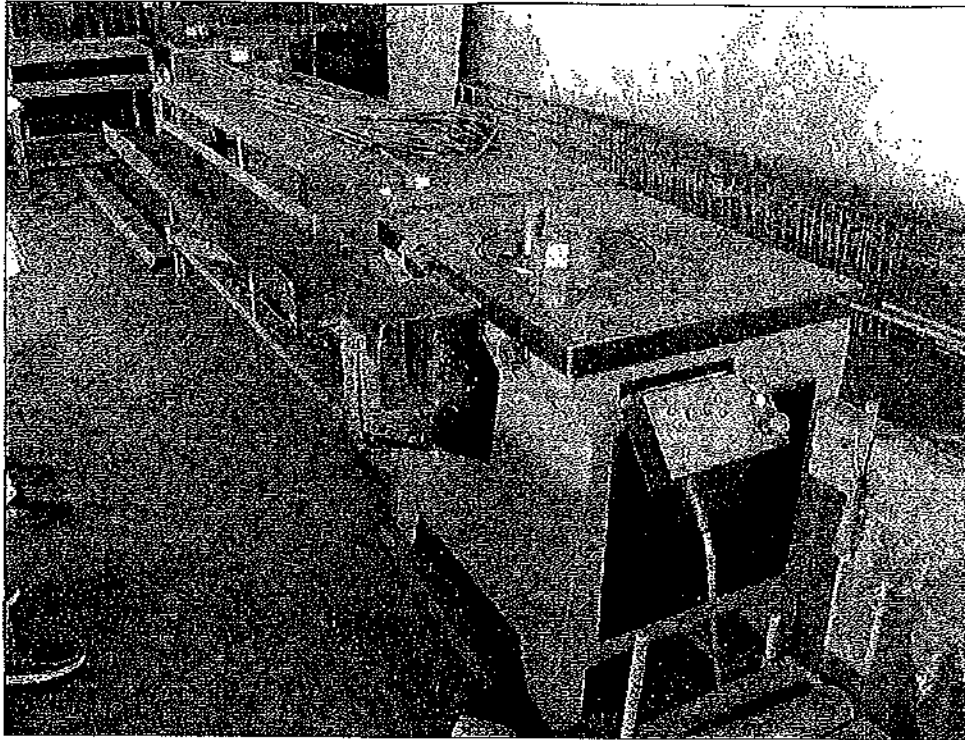

Rif. n. 6: Piegatrice Tecmor mod. PFT 38/30

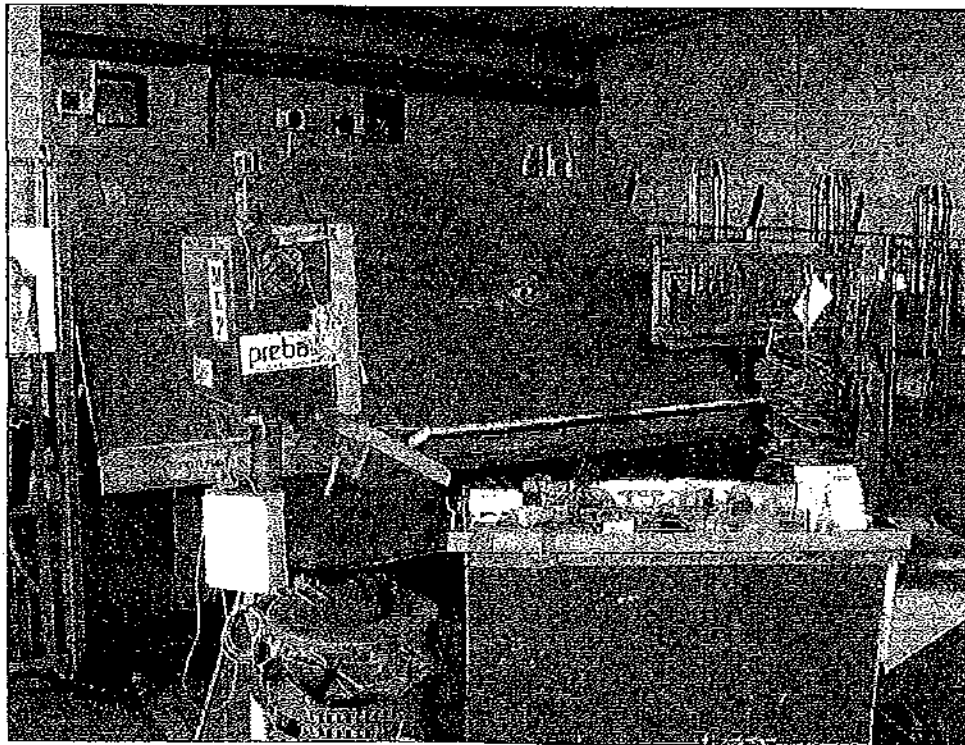

Rif. n. 9: Staffalrice da rotolo Mep mod. Format S

- Macchinari e attrezzature -

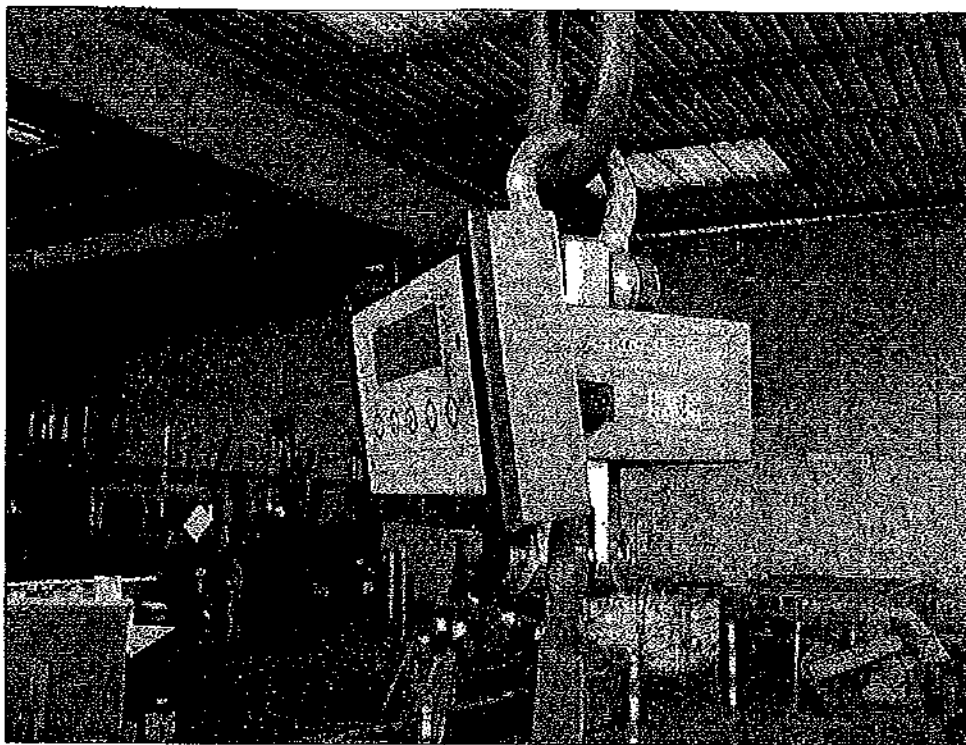

Rif. n. 10: Dinamometro Burmec mod. MCWT6

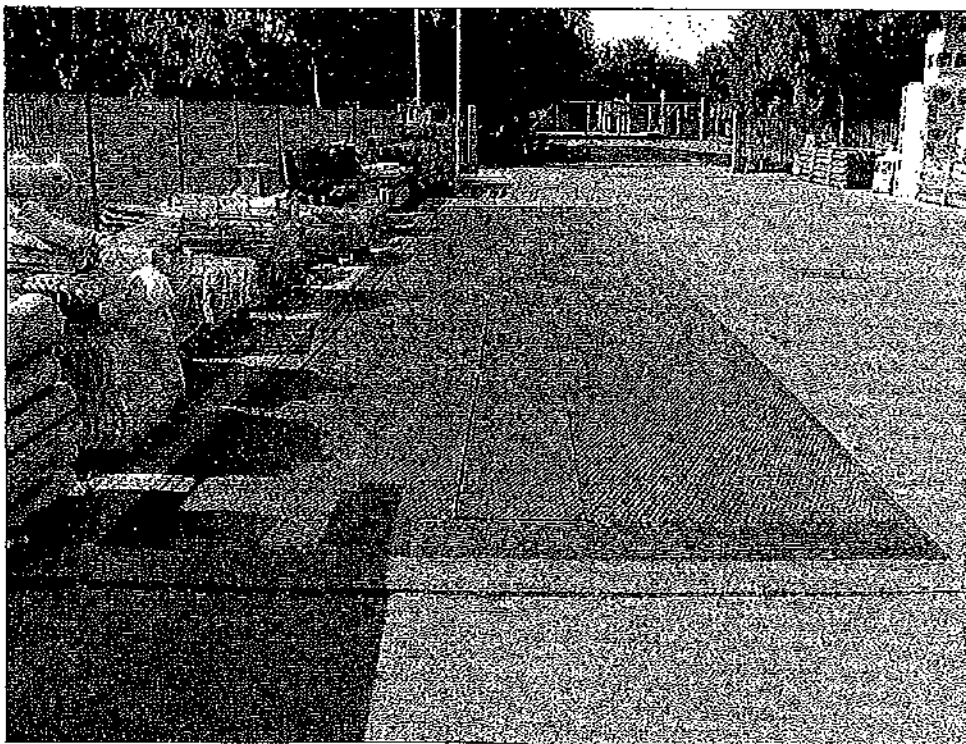

Rif. n. 14: Pesa a terra Burmec

- Macchinari e attrezzature -

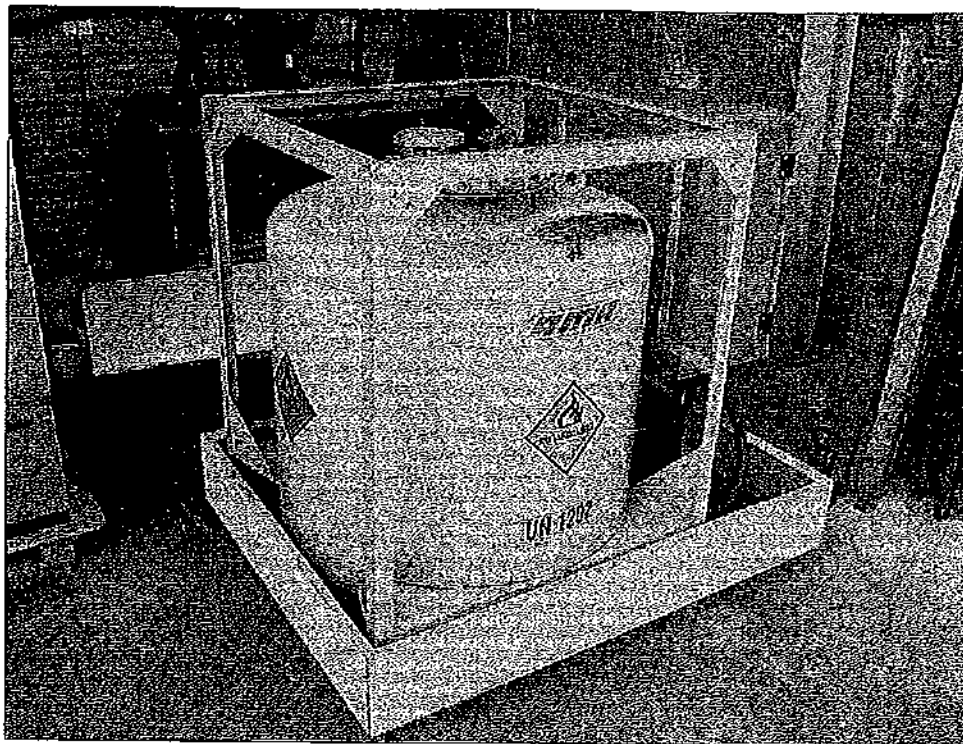

Rif. n. 16: Serbatoio trasportabile AMA mod. TT ADR 440

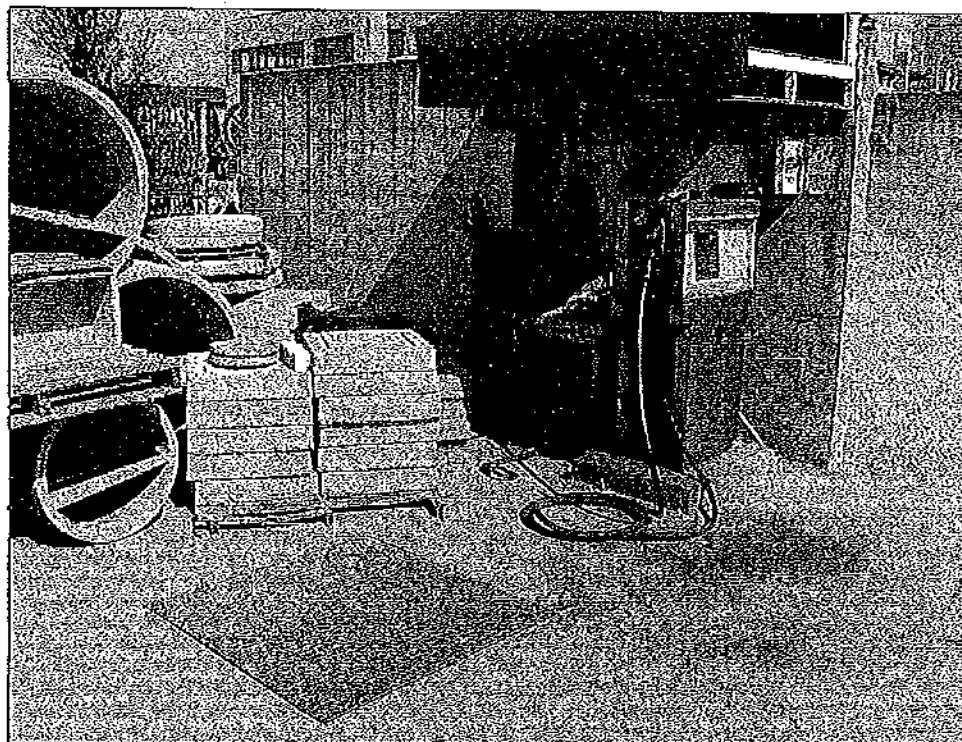

Rif. n. 17: Distributore di gasolio con sistema interrato

- Macchinari e attrezzature -

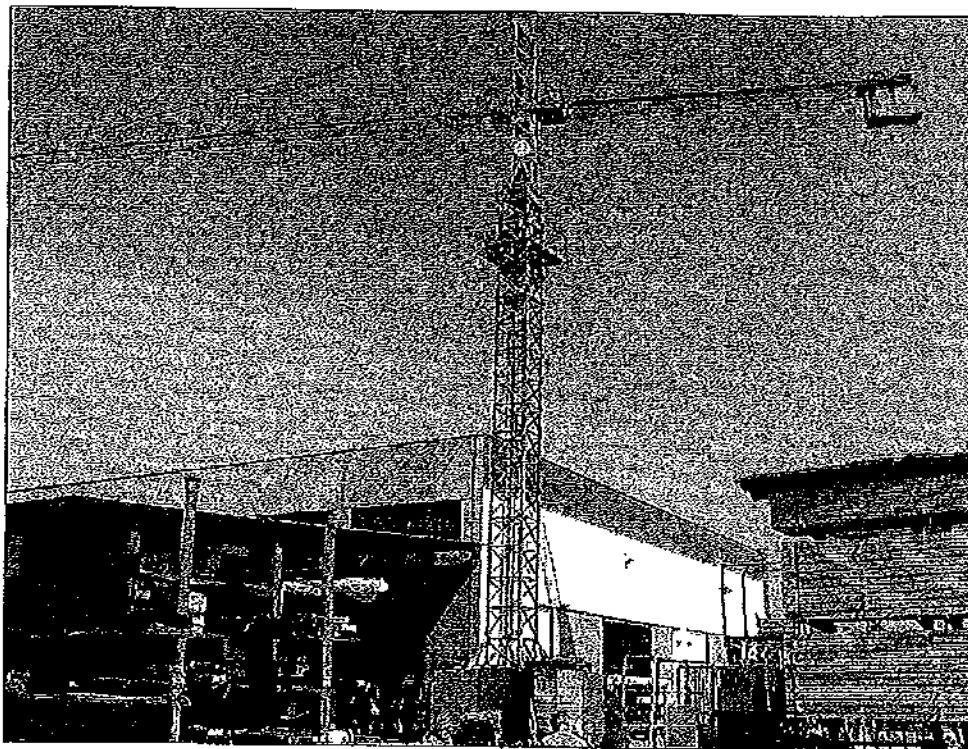

Rif. n. 18: Gru a torre Sifma

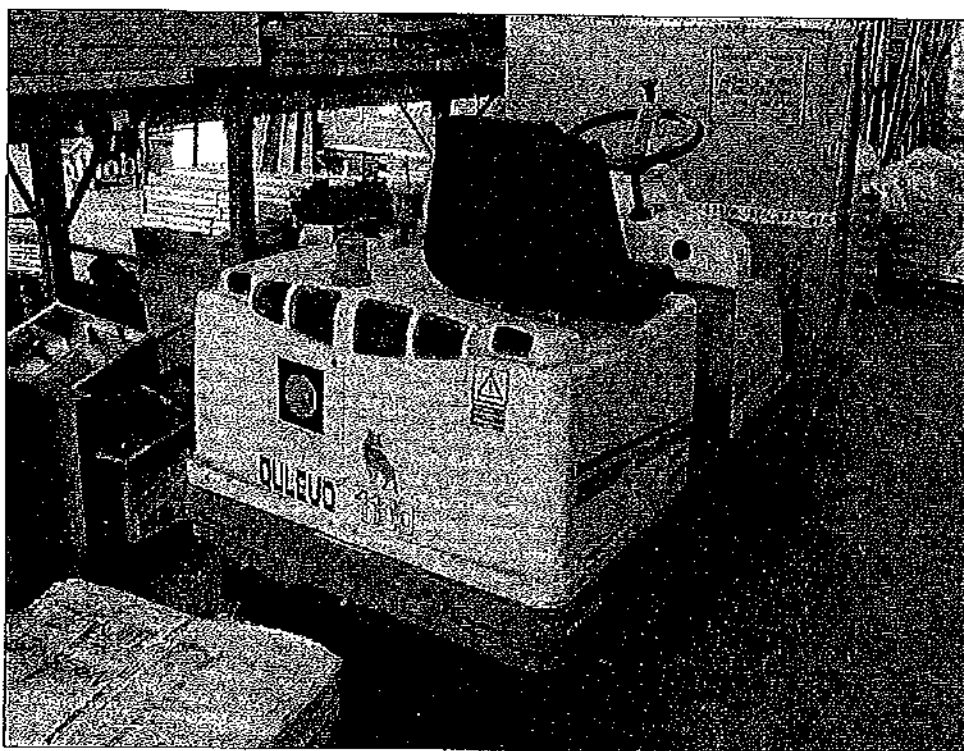

Rif. n. 22: Spazzatrice Dulevo mod. 110Q/D

- Macchinari e attrezzature -



Rif. n. 25: Carroponte bitrave Puppinato

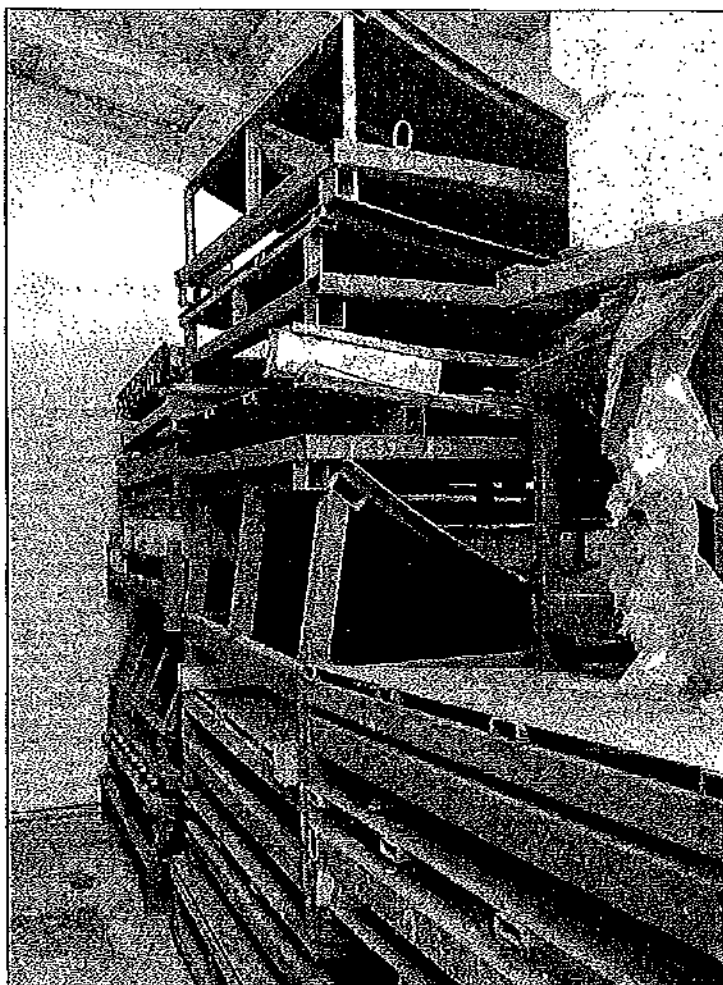

Rif. n. 27: Casseforme in metallo per monoblocchi in c.a.

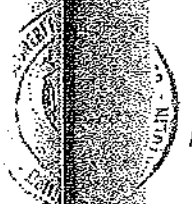

- Macchinari e attrezzature -

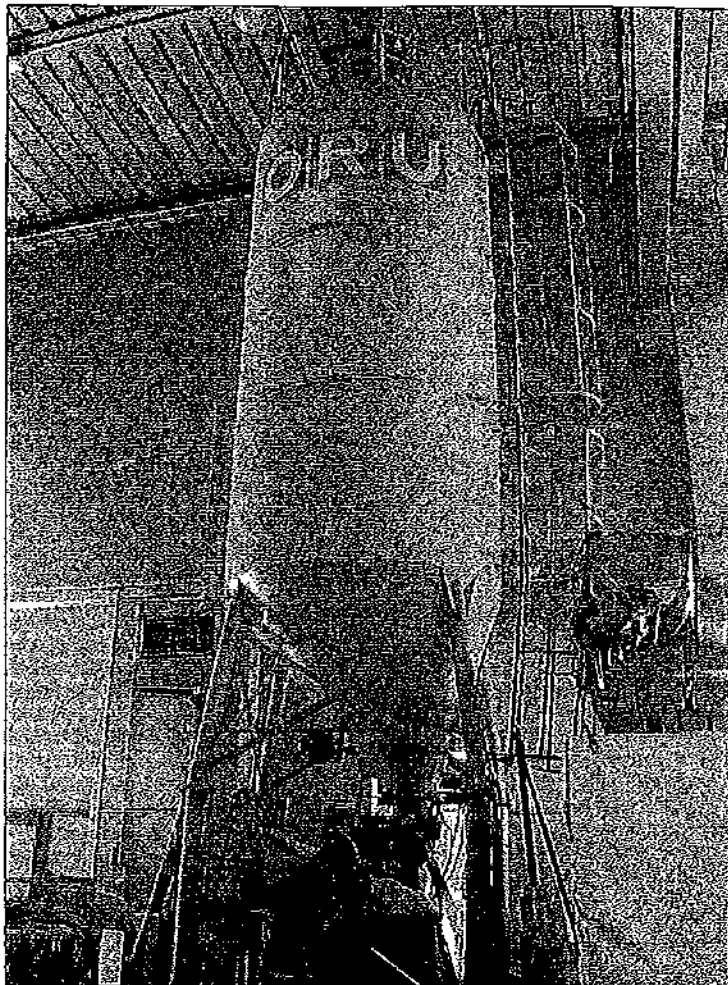

Rif. n. 28: Impianto di betonaggio ORU mod. RF300

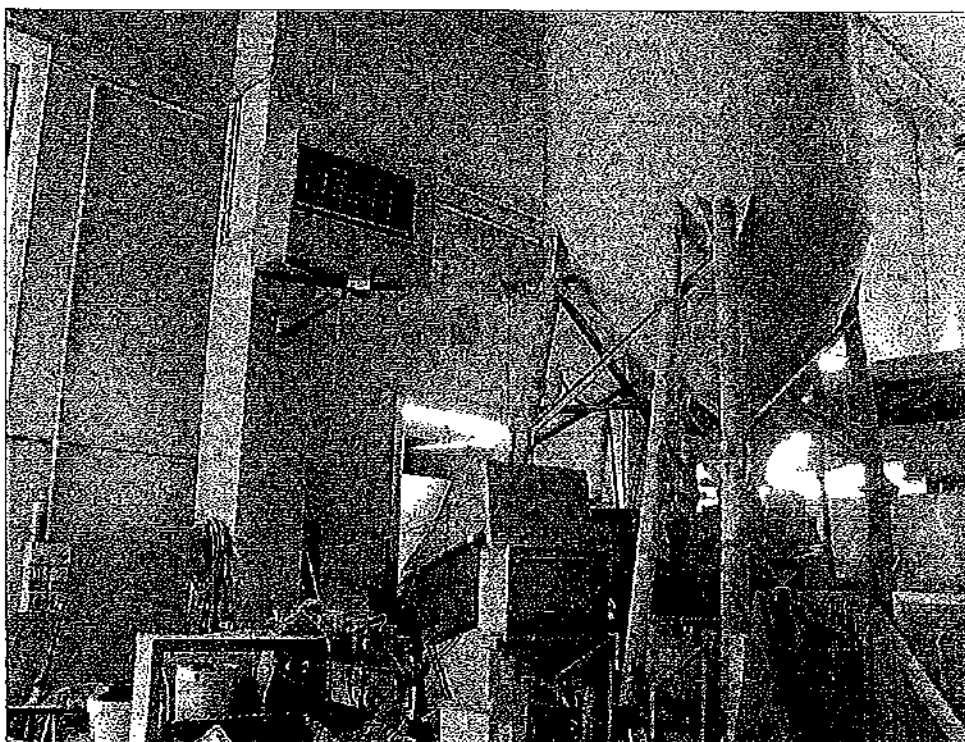

Rif. n. 28: Impianto di betonaggio ORU mod. RF300

- Macchinari e attrezzature -

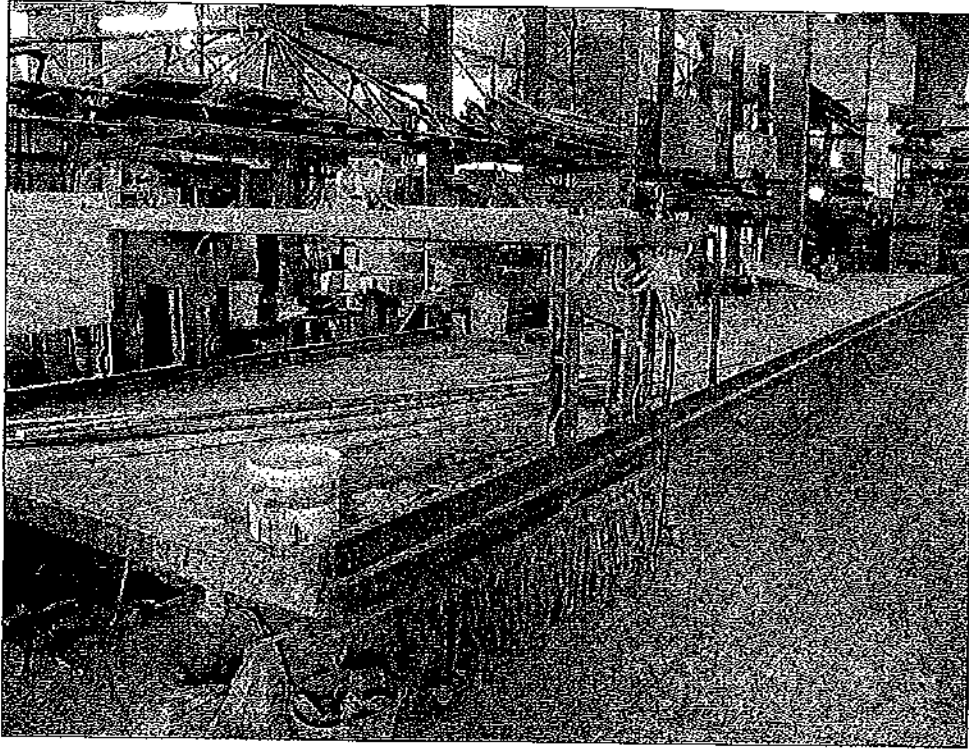

Rif. n. 29: Banco da getto per pannelli in calcestruzzo

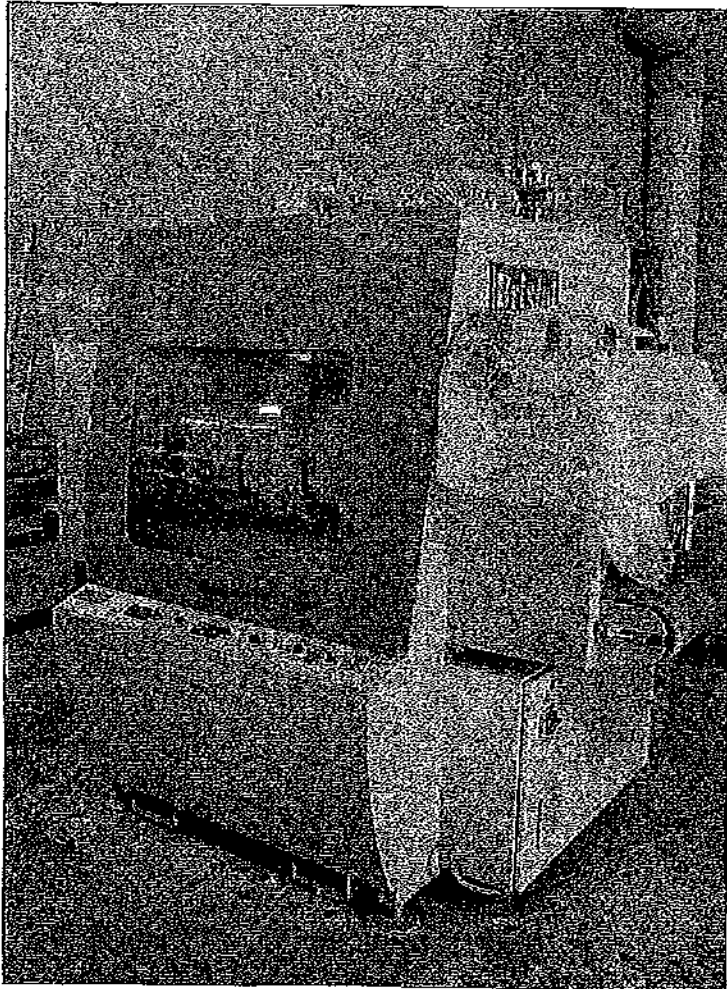

Rif. n. 30: Rusticatrice Bristol mod. ROS 600/2

- Macchinari e attrezzature -

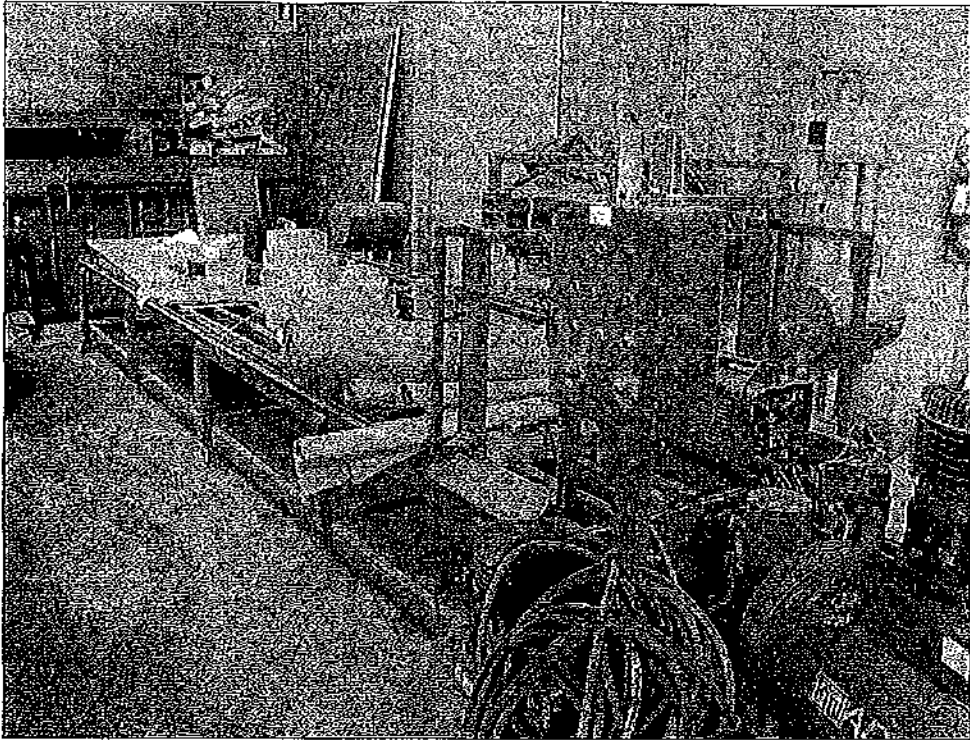

Rif. n. 33: Banco per taglio polistirolo

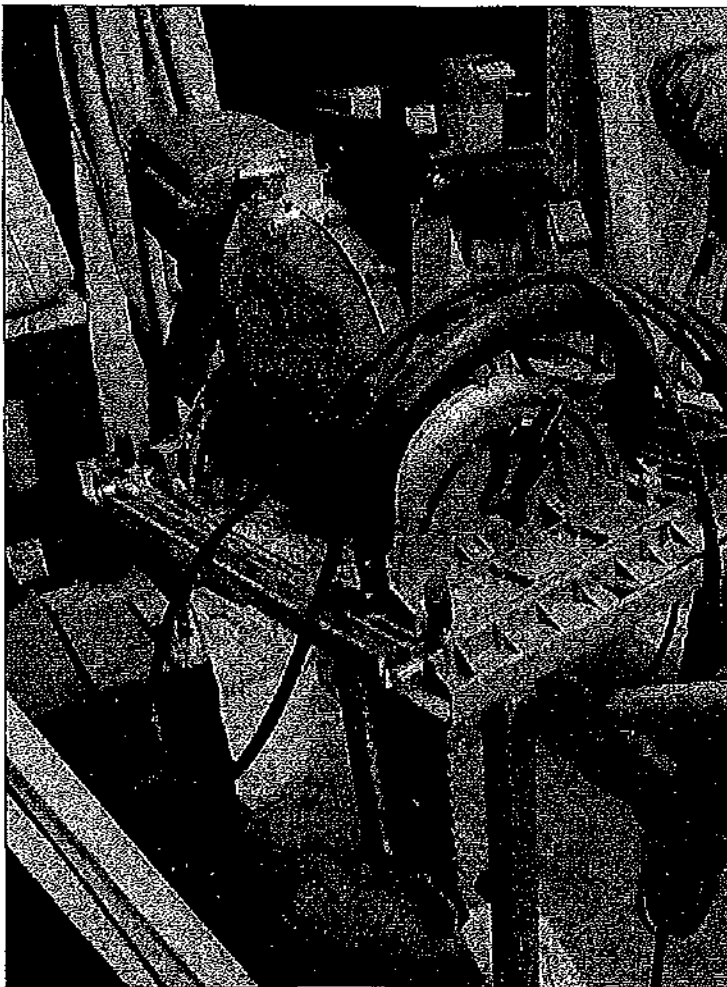

Rif. n. 42: Sega a catena da carpenteria Mafell mod. ZSX Eo

- Macchinari e attrezzature -

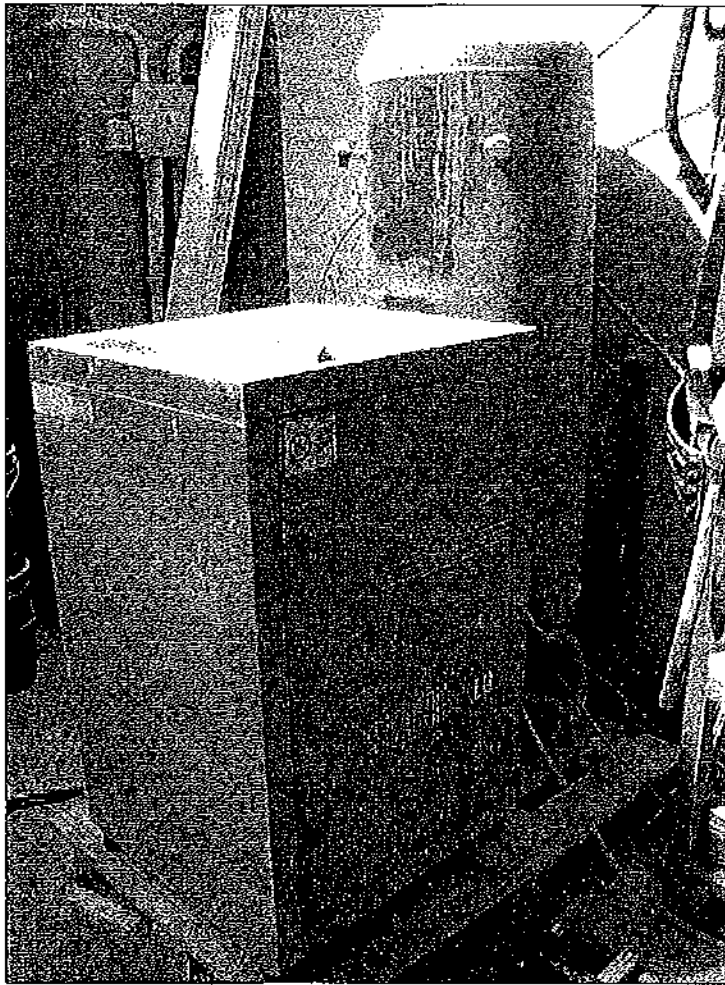

Rif. n. 44: Compressore silenziato CIS mod. Silent LN-HP4

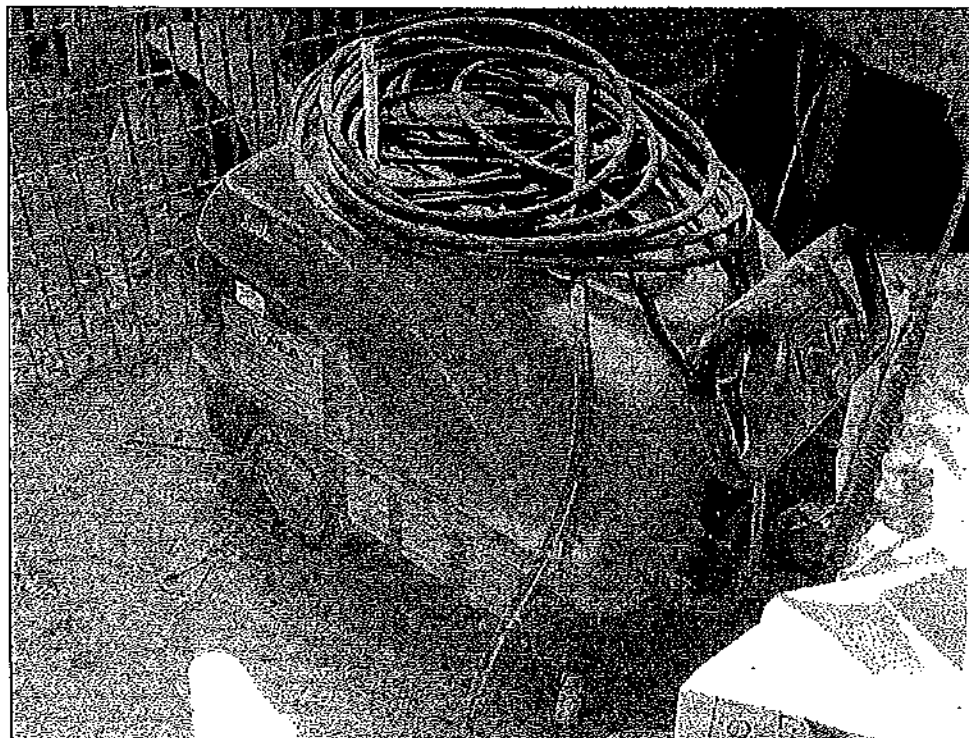

Rif. n. 47: Idropulitrice Pulcar mod. Smile 150/15

- Macchinari e attrezzature -

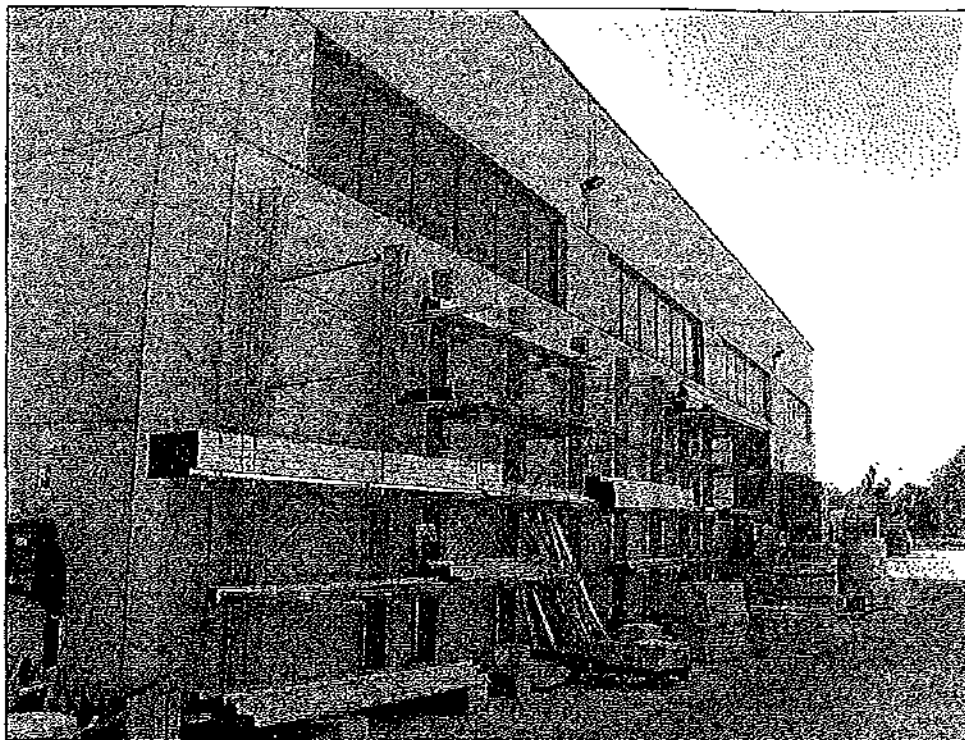

Rif. n. 62-63: Scaffalature cantilever

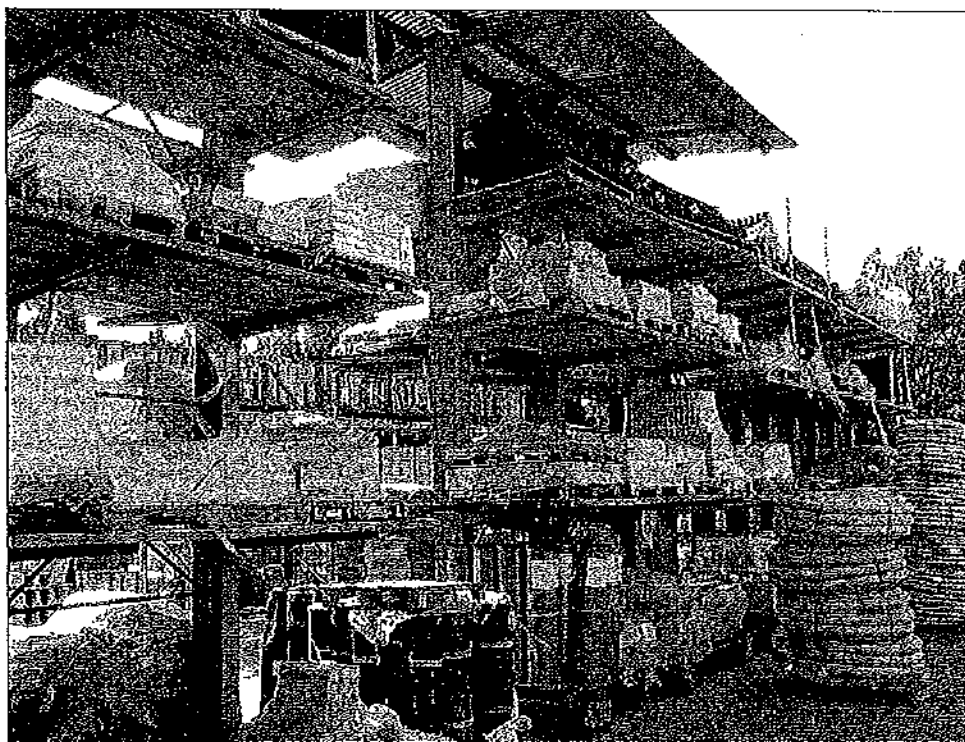

Rif. n. 64-65: Scaffalature cantilever

- Macchinari e attrezzature -



Rif. n. 67-68: Scaffalature portapallet

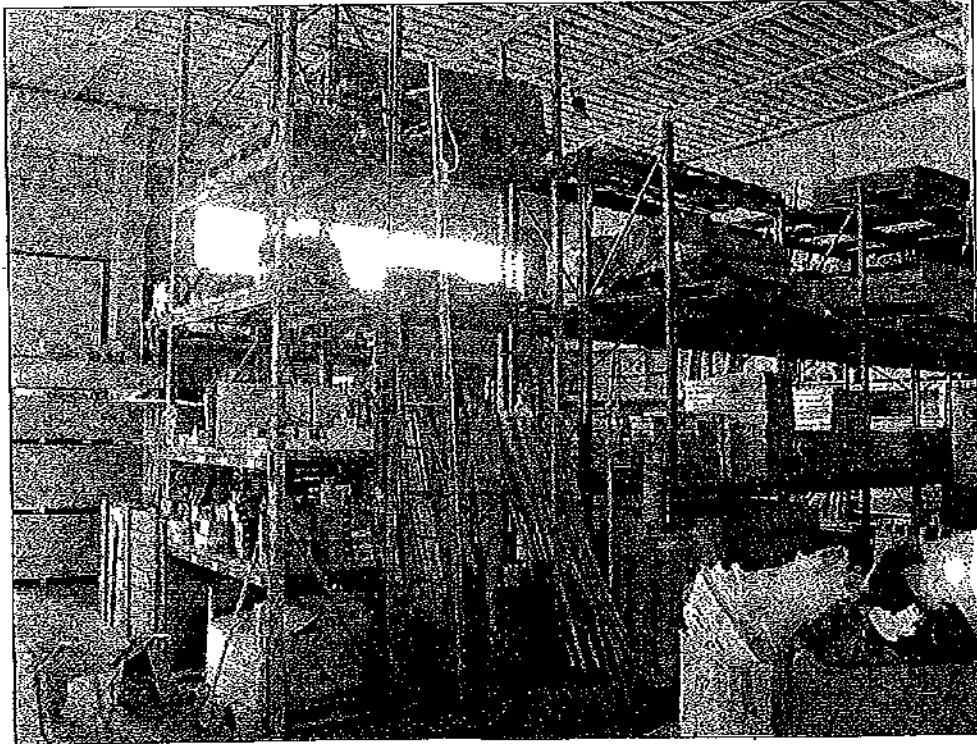

Rif. n. 69-70: Scaffalature portapallet

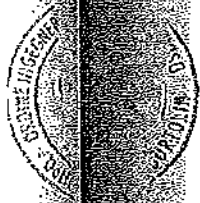

- Macchinari e attrezzature -



Rif. n. 73: Carrello elevatore Lugli mod. 305 E

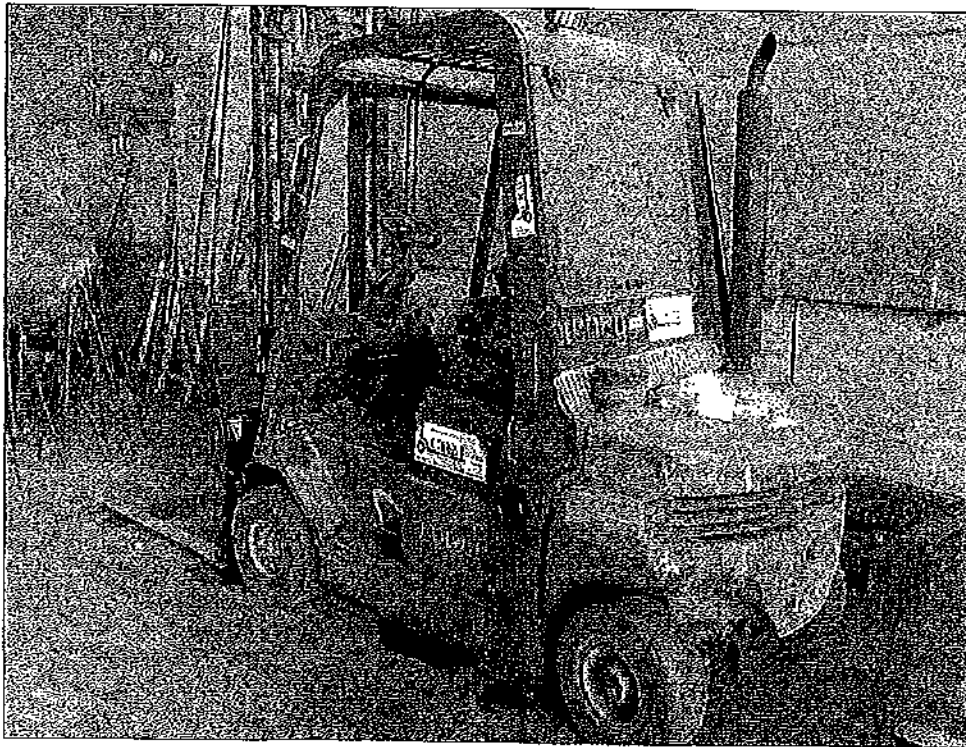

Rif. n. 74: Carrello elevatore Lugli mod. 305.4

- Macchinari e attrezzature -



Rif. n. 75: Carrello elevatore Lugli mod. 455 E



Rif. n. 76: Carrello elevatore Cesab mod. Drago H.250

MASSIMO BODINI
1978
SOCIETÀ

- Macchinari e attrezzature -

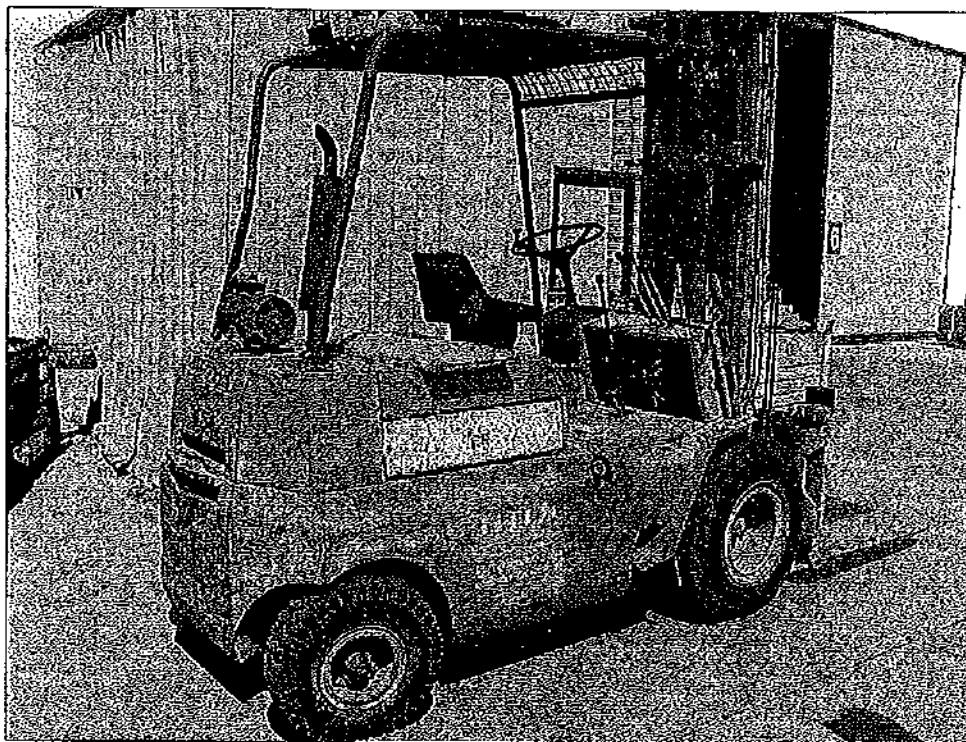

Rif. n. 77: Carrello elevatore Eurocosmec mod. T/2/5



Rif. n. 79: Pala gommata Fiat Allis mod. FR9B turbo

STAMPATO IN ITALIA
DALLA
EUROSTAMP

AUTOVEICOLI

1.3

Rif.	Descrizione	Targa	Anno	Stima
1	Autovettura Ssangyong Kyron 2.0 Plus 4WD	CZ559JW	2006	2.800,00
2	Furgone Citroen Berlingo	DH168JS	2007	2.000,00
3	Furgone Fiat Punto	CC697WJ	2002	500,00
4	Furgone Fiat Ducato	BK082PR	2000	1.000,00
5	Furgone Citroen C2	CX799AE	2005	1.200,00
6	Autocarro Iveco Magirus Stralis A260S/80 con gru	DD434NG	2006	40.000,00
7	Autocarro Iveco Unic 165-24	CE806TZ	1987	500,00
8	Autocarro Fiat Ducato	EP248JA	2004	2.000,00
9	Trattore Iveco Magirus 440E38T	CE853TZ	2000	1.500,00
10	Trattore Iveco Fiat 190.36	CE852TZ	1992	500,00
11	Trattore Mercedes Axor 1843	CP900NC	2004	5.000,00
12	Autocarro Nissan Cabstar 35.13	DJ436PB	2007	3.500,00
13	Autocarro Iveco Magirus 240E42 CE851TZ	TV13720	2001	10.000,00
14	Rimorchio Adige 25R3E 7.5	TV13720	1981	300,00
15	Semirimorchio Viberti 37S8B/12.5	TV17965	1986	500,00
16	Semirimorchio Viberti 37S8B/12.5	TN011105	1983	500,00
17	Semirimorchio Cardi 723 126	BZ010964	1989	800,00
18	Semirimorchio Zorzi 30 S 078 PC	AB86702	2000	1.300,00
				73.900,00

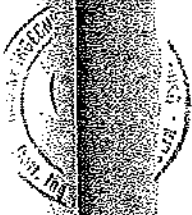

- Autoveicoli e mezzi di movimentazione -



Rif. n. 2: Furgone Citroen Berlingo (targa DI-H168JS)

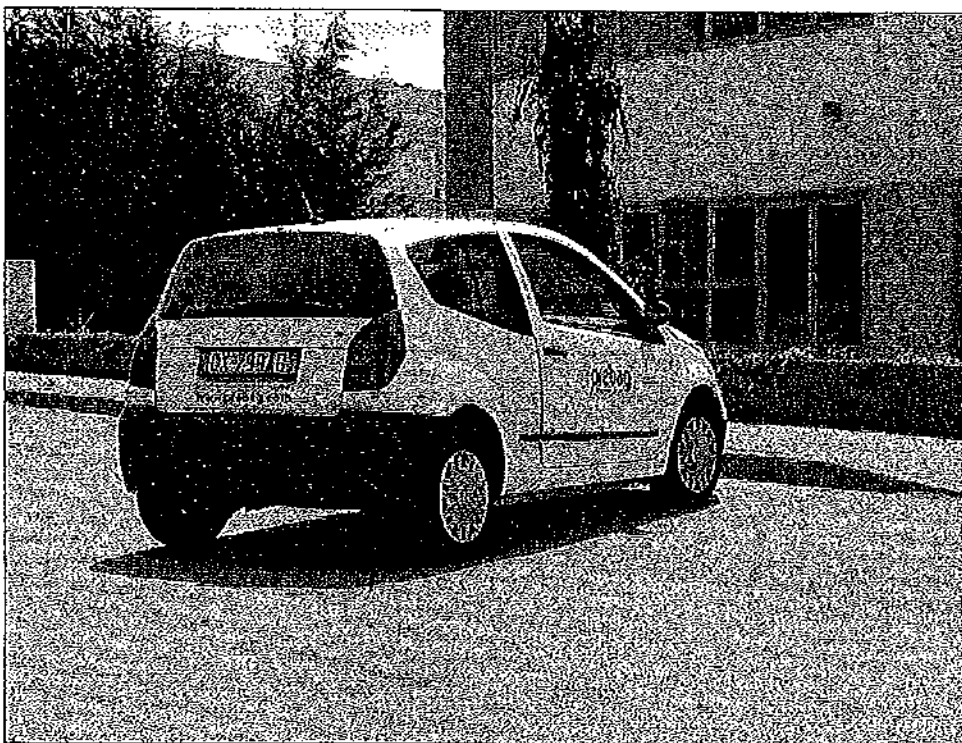

Rif. n. 5: Furgone Citroen C2 (targa CX799AE)

CAVONE INGE...
10100
10100

- Autoveicoli e mezzi di movimentazione -

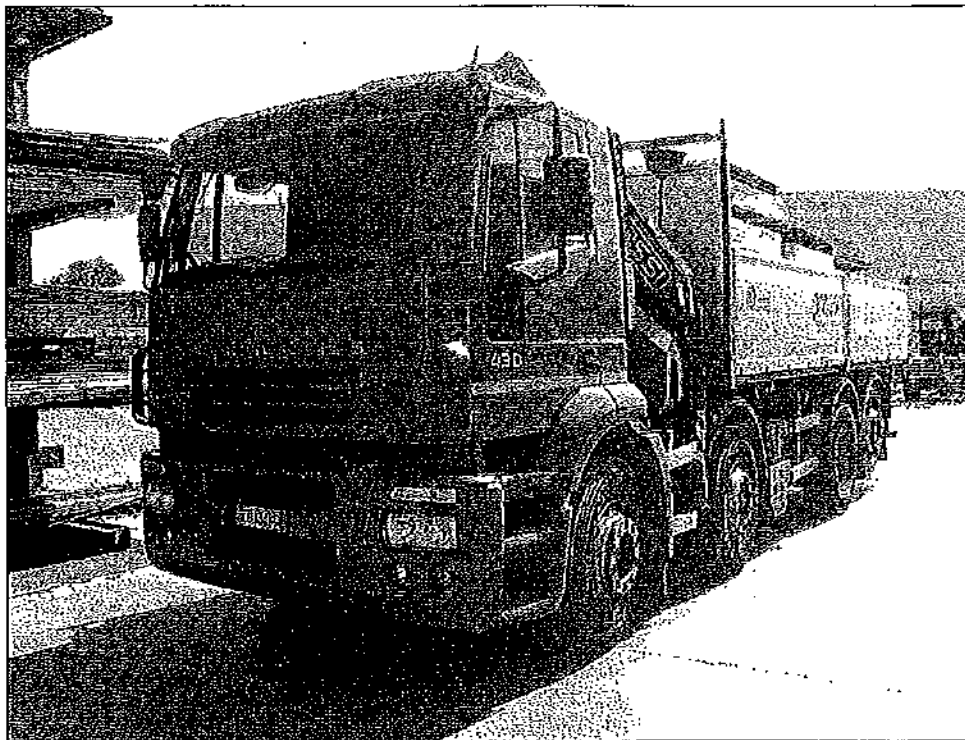

Rif. n. 6: Autocarro Iveco Magirus Stralis A280S/80 (targa DD494NG)

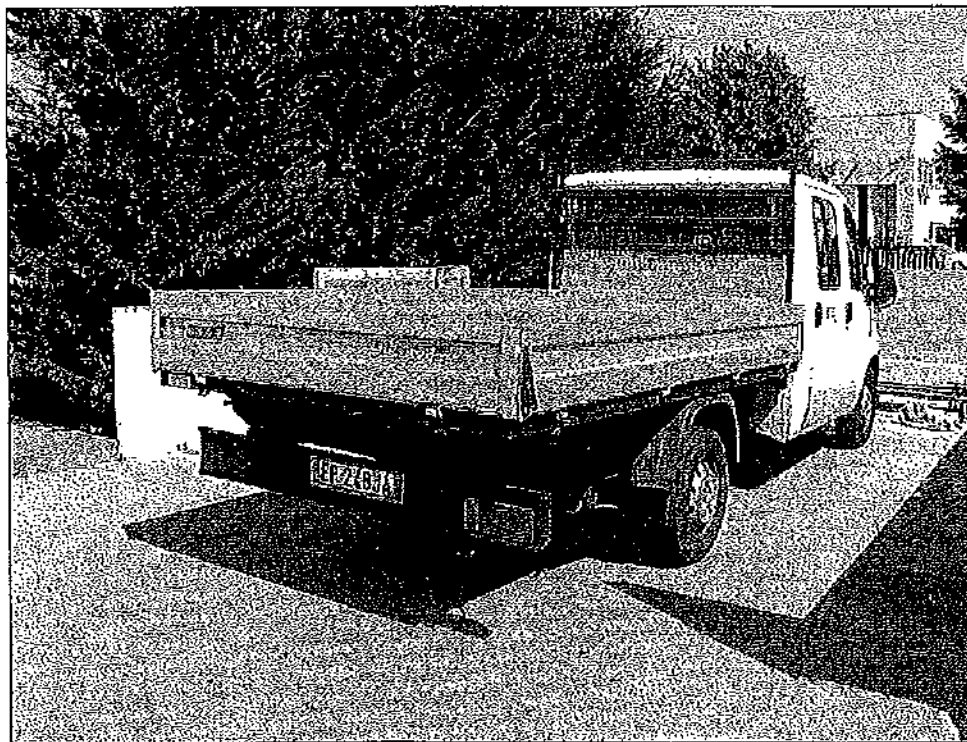

Rif. n. 8: Autocarro Fiat Ducato (targa EP248JA)

- Autoveicoli e mezzi di movimentazione -



Rif. n. 9: Trattore Iveco Magirus 440E38T (targa CE453TZ)

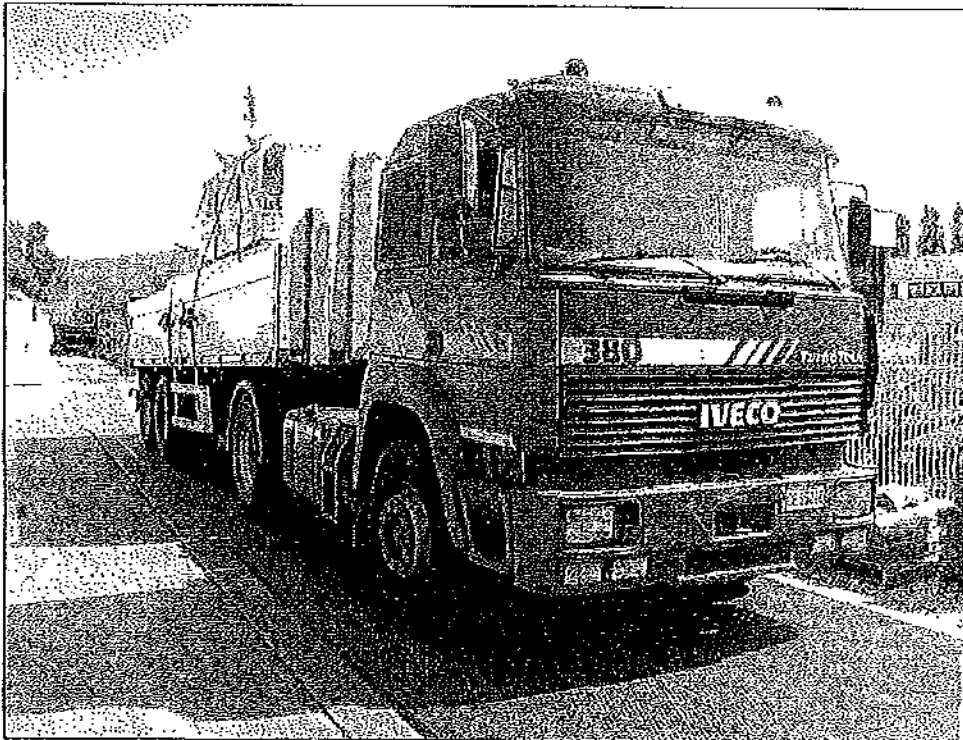

Rif. n. 10: Trattore Iveco Flat 190.38 (targa CE452TZ)

STEDINE IVECO
L. 10/11/03

- Autoveicoli e mezzi di movimentazione -

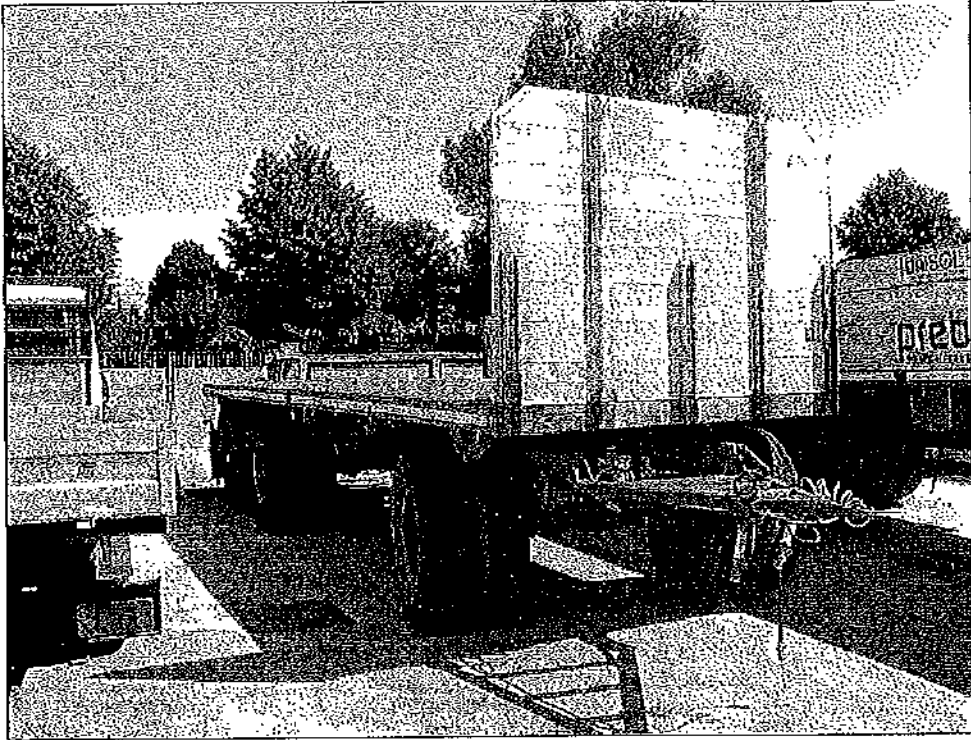

Rif. n. 14: Rmorchio planale Adige 25R3E 7.5 (targa TV13720)

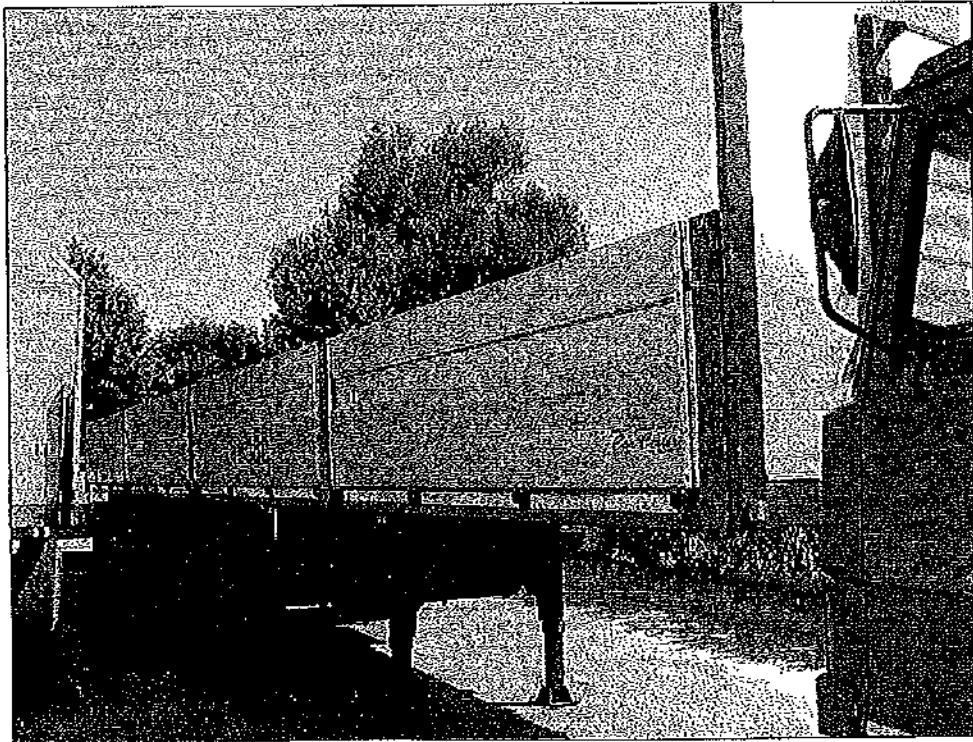

Rif. n. 15: Semirimorchio Viberti 37S8B/12.5 (targa TV17965)

ARREDI E MACCHINE PER UFFICIO

Rif.	Descrizione	Q.tà	Stima
	Fabbricato (A) - Piano terra		
	Negozi (1)		
1	Bancone in laminato con scrivania retrobanco	1	150,00
2	Sedie dattilo in tessuto	3	90,00
3	Mobile basso L=10 m con ripiano corrente e 6 ante	1	90,00
4	Sgabelli in metallo	2	30,00
5	Espositori metallici a parete 250x100 cm	20	1.600,00
6	Espositori metallici bifacciali 160x100 cm	28	2.240,00
	Ufficio gestione trasporti (2)		
7	Scrivania con piano in legno e cassetiera in metallo	1	70,00
8	Tavolo in laminato	1	30,00
9	Sedia dattilo in tessuto	1	25,00
10	Mobile in laminato con 12 ante cieche e 6 vetrate	1	150,00
11	Mobile in laminato a 8 ante	1	100,00
12	Mobile basso in laminato a 2 ante	1	15,00
	Spogliatoio (3)		
13	Armadietti metallici biposto	12	240,00
	Mensa (4)		
14	Tavolo in legno	1	10,00
15	Sedie vari modelli	8	40,00
15	Cucina con base, pensili, piano cottura, lavello e frigorifero	1	400,00
16	Forno a microonde	2	30,00
	Fabbricato (A) - Primo piano		
	Corridolo (5)		
17	Poltrona in tessuto con gambe in metallo	1	40,00
	Ufficio tecnico (6)		
18	Scrivanie in laminato di vari modelli con cassetiera	7	490,00
19	Armadio in laminato a 28 ante	1	350,00
20	Sedie dattilo in tessuto	7	210,00
21	Mobile basso con ripiani a giorno	2	20,00
22	Mobile basso in laminato a due ante	1	15,00
	Ufficio amministrazione (7)		
23	Scrivania in laminato con cassetiera	2	140,00
24	Sedie dattilo in tessuto	4	120,00
25	Scaffalatura leggera in metallo cromato	1	30,00
26	Armadio a 8 ante in laminato	1	100,00
	Ufficio amministrazione (8)		
27	Scrivania in laminato con cassetiera	3	210,00
28	Tavolo con struttura in acciaio e ripiano in vetro	1	50,00
29	Tavolo dattilo	1	15,00
30	Mobile basso con ripiani a giorno	1	20,00
31	Sedie dattilo in tessuto	4	120,00
32	Armadio a 8 ante in laminato	1	100,00
33	Classificatore in laminato a due cassetti	1	40,00
34	Libreria con ripiani in legno e struttura in acciaio cromato	1	20,00
	Sala riunioni (9)		

ARREDI E MACCHINE PER UFFICIO

Rif.	Descrizione	Q.tà	Stima
35	Tavolo ovale in cristallo	1	150,00
36	Poltroncine in tessuto con struttura in metallo cromato	13	260,00
37	Mobile basso a 6 ante	1	50,00
	Archivio (10)		
38	Scaffalature leggere archivio in metallo con ripiani in lamiera	18	360,00
	Ufficio direzionale (11)		
39	Scrivania direzionale in legno con tavolo dattilo	1	100,00
40	Mobile basso in legno con 4 ante e 2 classificatori	1	100,00
41	Armadio in legno a 6 ante H=180 cm	1	100,00
42	Poltrona direzionale in pelle	1	60,00
43	Poltroncine in pelle con struttura in metallo cromato	2	80,00
	Fabbricato (B)		
	Mostra		
44	Scrivania	1	40,00
45	Libreria in laminato con ripiani a giorno	1	20,00
46	Sedie dattilo in tessuto	2	60,00
47	Tavolo con piano in cristallo e struttura metallica	1	70,00
48	Sedie rivestite in tessuto	3	60,00
49	Cassettiere in legno con 10 cassetti per campionatura	4	160,00
50	Scrivania in legno	1	40,00
51	Sedie in tessuto	3	60,00
	Macchine per ufficio		
52	Stampante HP Laserjet 600 M601	1	350,00
53	Stampante HP Laserjet 4100	1	80,00
54	Stampante HP Color Laserjet 5550 DM	1	250,00
55	Plotter HP Designjet 500 Plus	1	800,00
56	Plotter HP Designjet 500	1	800,00
57	Plotter Océ 9400 completo di taglierina	1	600,00
58	Telefax Brother 2820	1	60,00
59	Stampante HP Laserjet 4100	1	80,00
60	Stampante multifunzione HP Color Laserjet 4700 dtn	1	900,00
61	Fotocopiatrice Toshiba eStudio 16s	1	200,00
62	Server HP Netserver LC 200 P5372T	1	400,00
63	Personal computer Compaq Evo D310	1	100,00
64	Personal computer HP Compaq DX6100 Mini	2	150,00
65	Notebook HP Compaq NX9030	1	150,00
66	Personal computer HP Compaq DC5100MT	1	150,00
67	Personal computer HP Compaq DC5100MT	1	100,00
68	Personal computer HP Compaq DC5100MT P4	1	100,00
69	Personal computer HP Compaq DX2200 P4	1	100,00
70	Personal computer HP Compaq DX2200	1	100,00
71	Personal computer HP Compaq Minitower DX2200	1	100,00
72	Personal computer HP Compaq Minitower DX2200	1	100,00
73	Personal computer HP Compaq Minitower DX2200	1	100,00
74	Personal computer HP Minitower DX2200	1	100,00
75	Personal computer HP Compaq DX2300 MT	1	100,00

ARREDI E MACCHINE PER UFFICIO

Rif.	Descrizione	Q.tà	Stima
76	Workstation HP XW4400 Core Duo	1	100,00
77	Personal computer HP Compaq Microtower DX2300	1	400,00
78	Workstation HP XW4400 Core 2D	1	100,00
79	Workstation HP XW4600	1	400,00
80	Workstation HP Z200 Intel C3	1	400,00
81	Personal computer HP PRO 3120 Core 2 Duo	1	600,00
82	Notebook HP 630 Core 2 Duo	1	150,00
83	Personal computer Elite 730	1	400,00
84	Monitor HP Pavilion 30	1	200,00
85	Monitor LCD HP L1940T	1	30,00
86	Monitor HP LP2065	5	30,00
87	Monitor Samsung Syncmaster 743 BM	1	30,00
88	Monitor Samsung Syncmaster 710 M	3	30,00
89	Monitor HP LA1956	1	30,00
90	Monitor Samsung Syncmaster B1940	1	50,00
91	Monitor Samsung Syncmaster 713 BM	1	30,00
92	Monitor Samsung Syncmaster 720N	1	50,00
93	Distruggidocumenti Ideal	1	30,00
94	Taglierina manuale	1	80,00
95	Distruggidocumenti Peach	1	30,00
96	Gruppo di continuità APC Smart UPS 300	2	30,00
97	Proiettore Sharp	1	200,00
98	Apparecchio Helper P5 per stampante	1	100,00
99	Apparecchio di networking Asco System OmniBox	1	200,00
100	Misuratore fiscale Olivetti	1	100,00
101	Armadio rack	1	300,00
102	Unità Back-Up HP Storgeworks	1	400,00
103	Logic FM completo di antenna	1	100,00
104	Ricetrasmittente per telefono	1	70,00
105	Impianto telefonico	1	700,00
			20.510,00

- Arredi e macchine per ufficio -



Foto n. 1: Mobile espositore negozio (1)



Foto n. 2: Bancone negozio (1)

COPIE
10/11/85

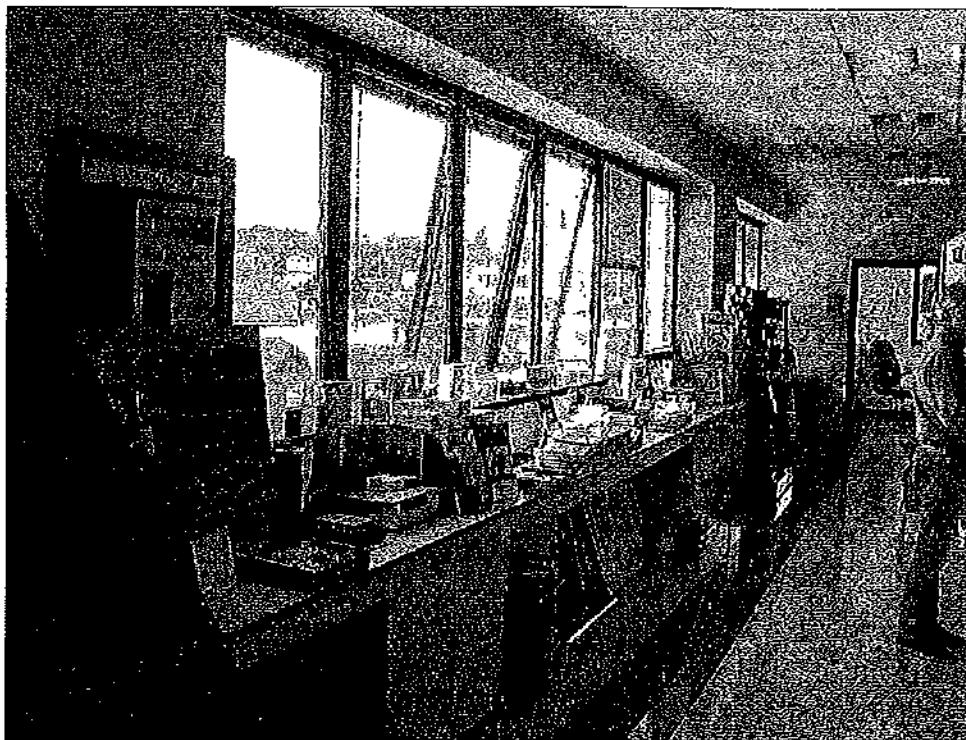
- Arredi e macchine per ufficio -

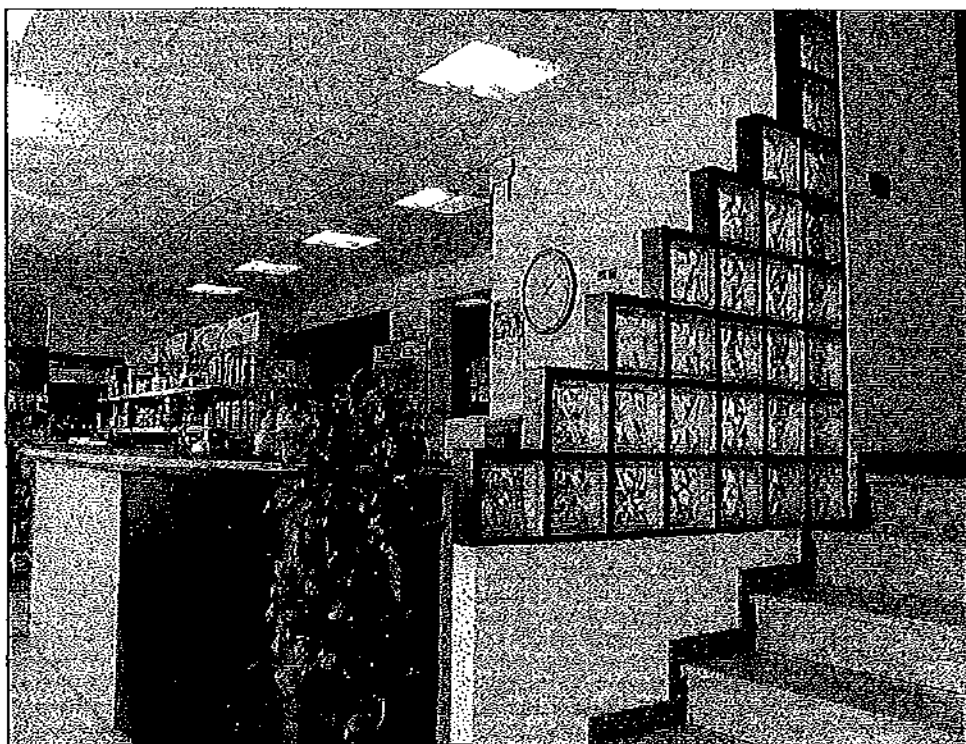

Foto n. 3: Espositori metallici bifacciali negozio (1)



Foto n. 4: Espositori metallici a parete negozio (1)

- Arredi e macchine per ufficio -

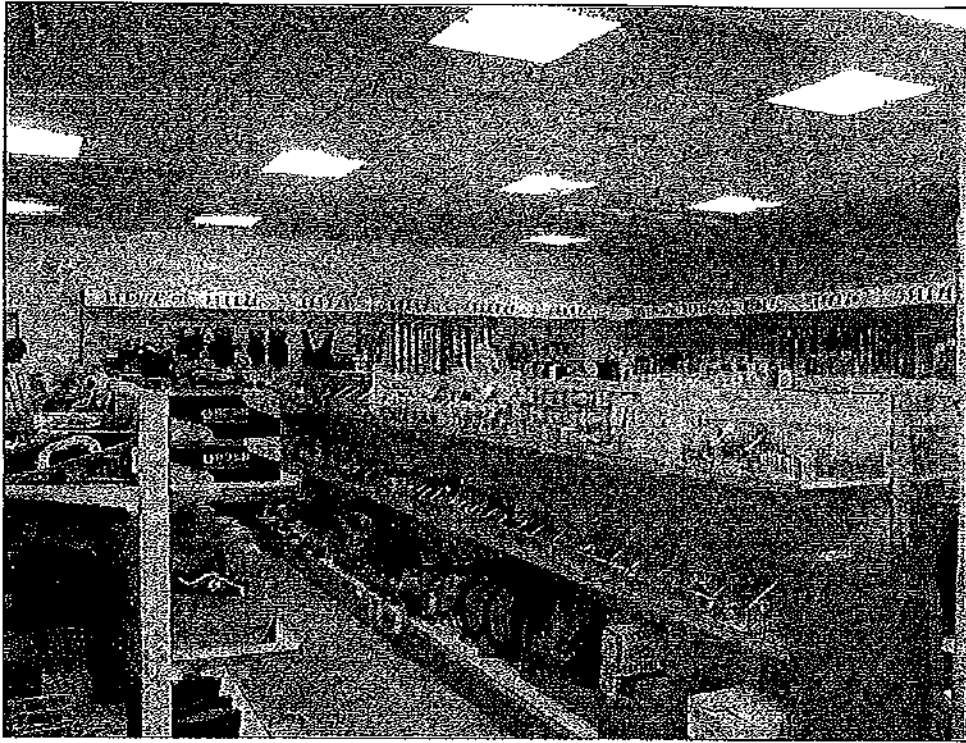

Foto n. 5: Ufficio gestione trasporti (2)

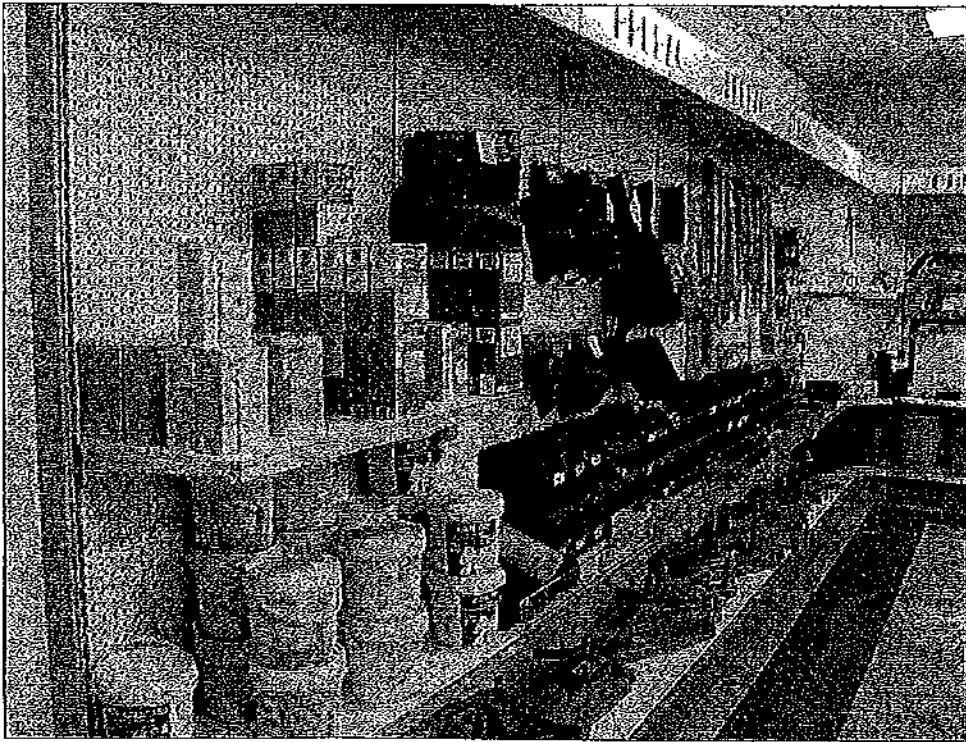

Foto n. 6: Ufficio gestione trasporti (2)

- Arredi e macchine per ufficio -

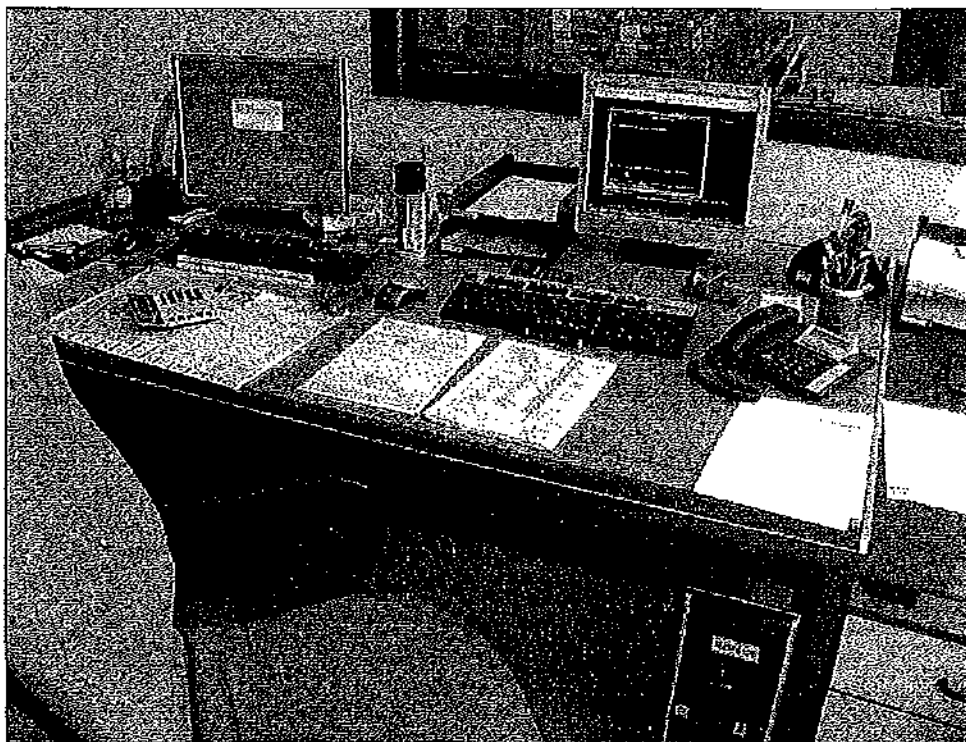

Foto n. 7: Spogliatoio (3)

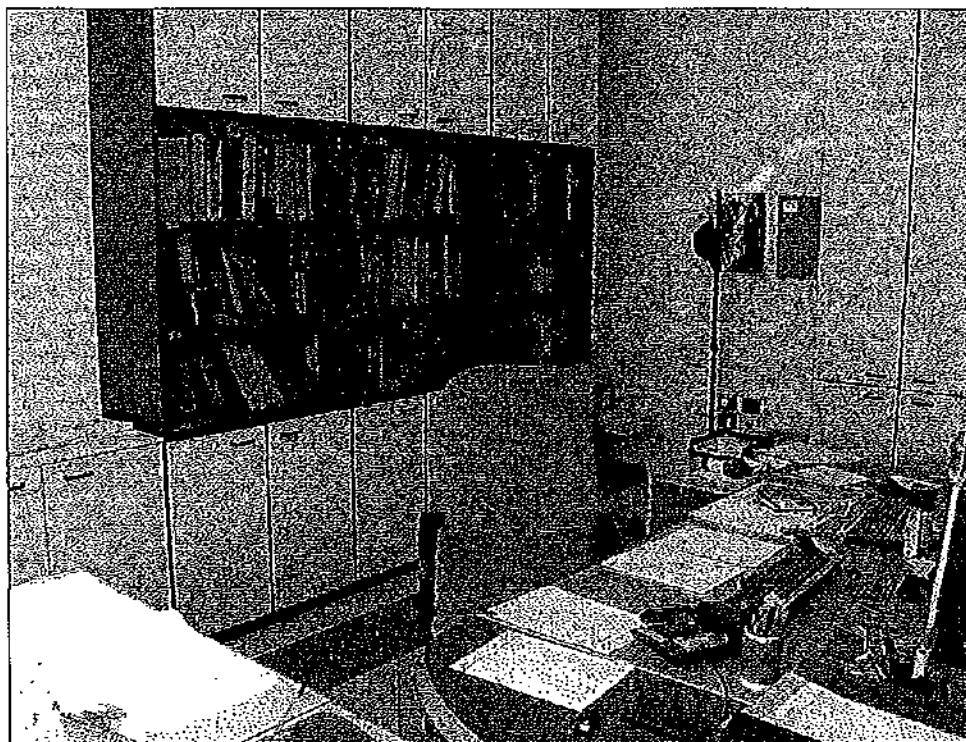

Foto n. 8: Mensa (4)

1974 - 1975
1974 - 1975
1974 - 1975

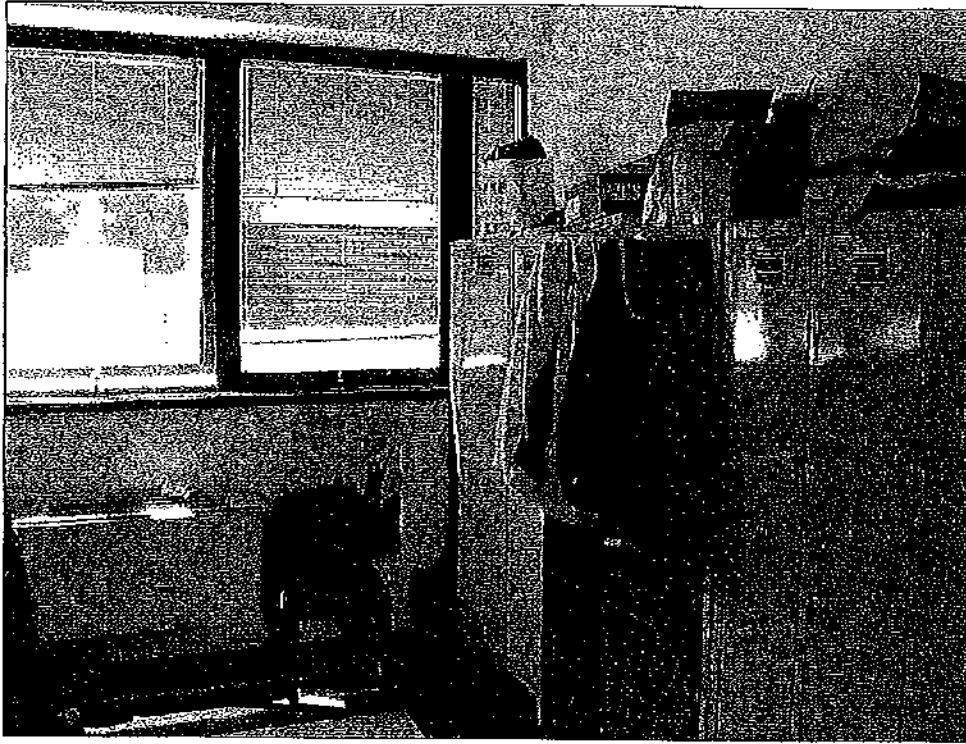
- Arredi e macchine per ufficio -

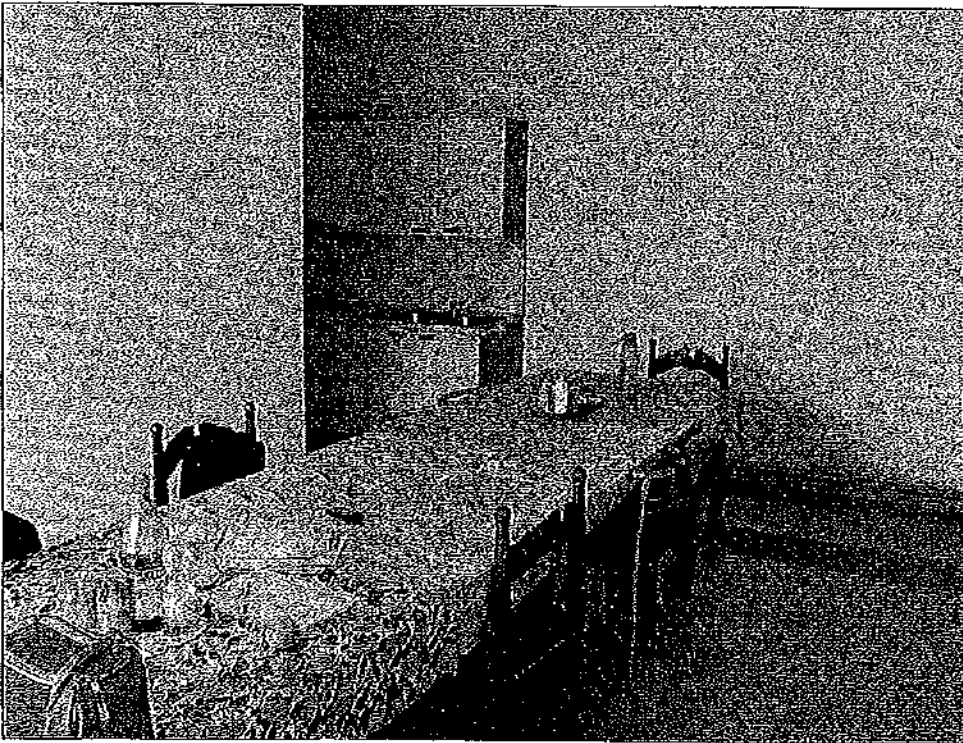

Foto n. 9: Corridoio (5)



Foto n. 10: Ufficio tecnico (6)

MACCHINE FOTOCOPIARE
1987

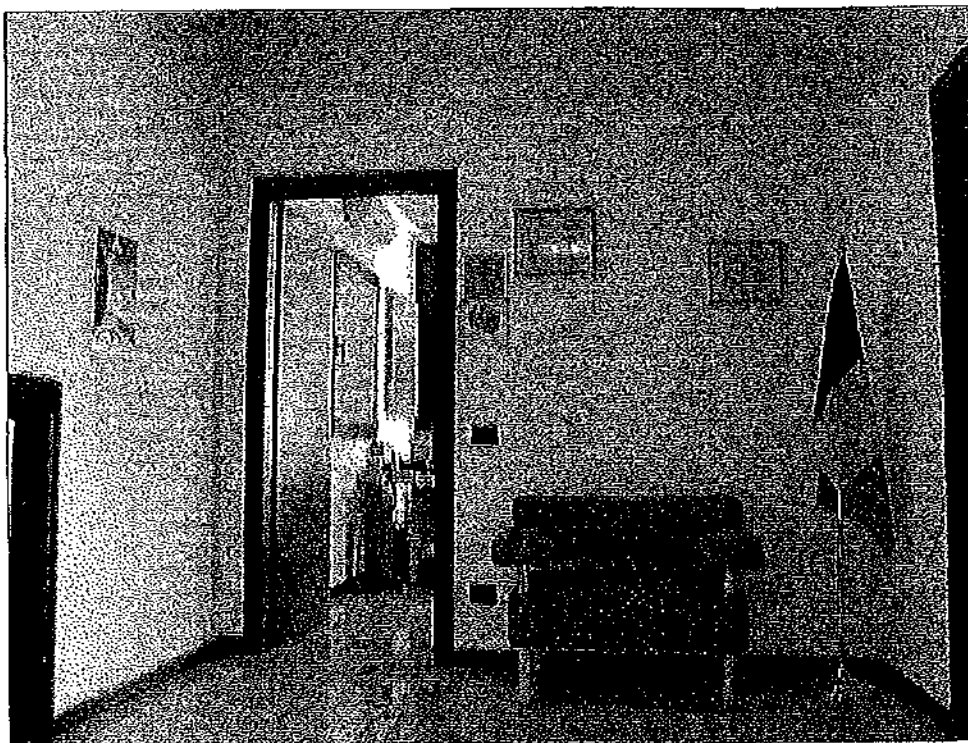
- Arredi e macchine per ufficio -

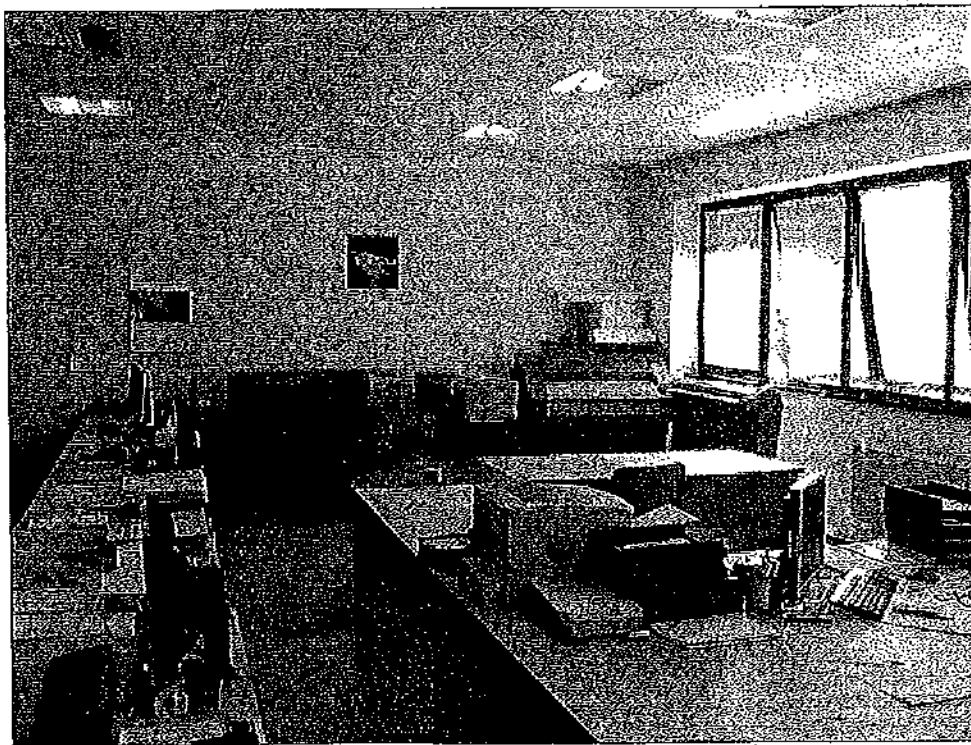

Foto n. 11: Ufficio tecnico (6)



Foto n. 12: Ufficio amministrativo (7)

- Arredi e macchine per ufficio -

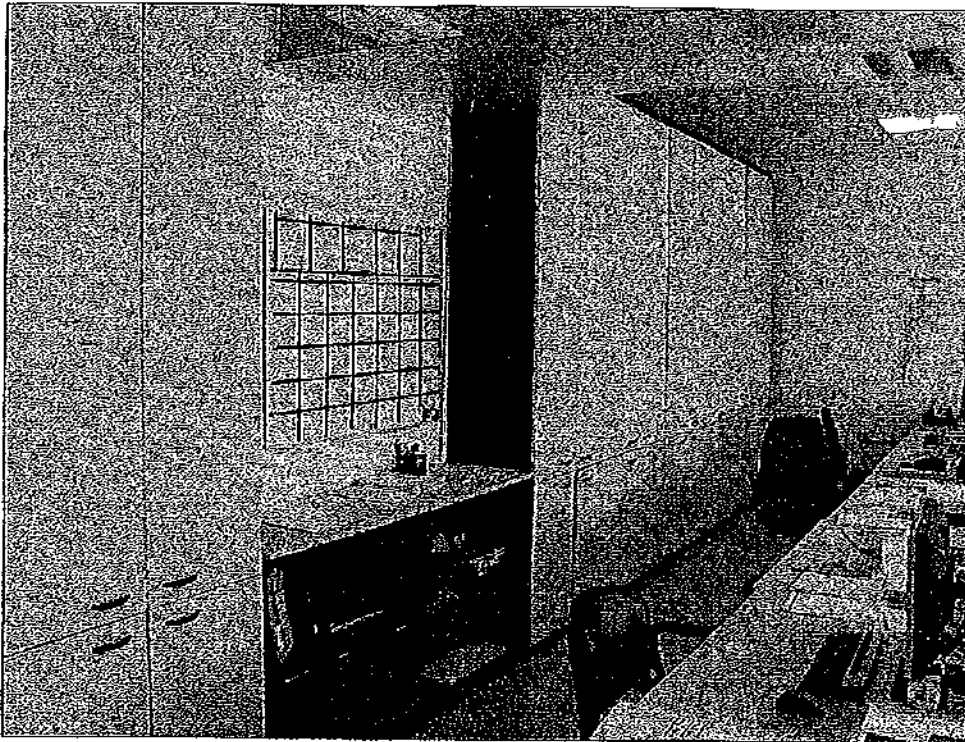

Foto n. 13: Ufficio amministrativo (B)

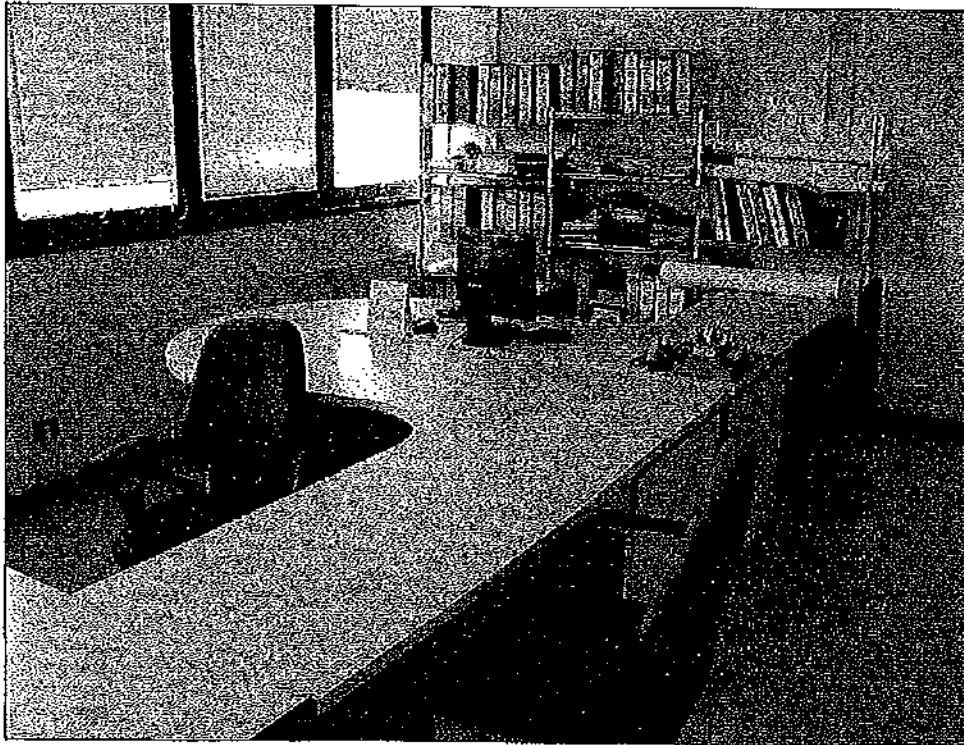

Foto n. 14: Ufficio amministrativo (B)

- Arredi e macchine per ufficio -

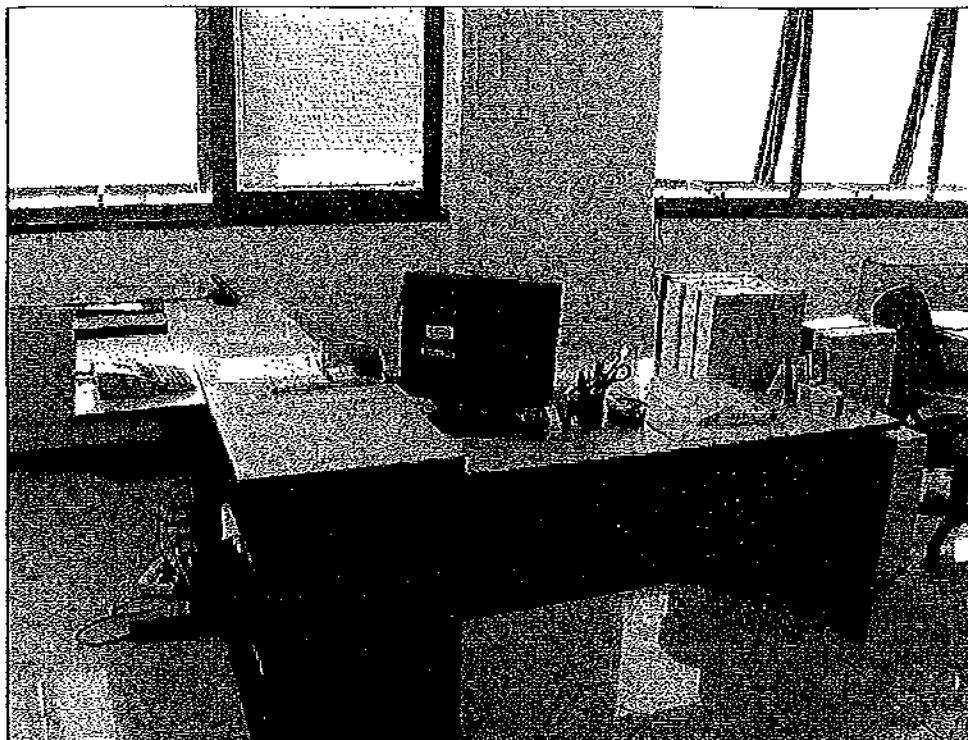

Foto n. 15: Sala riunioni (9)

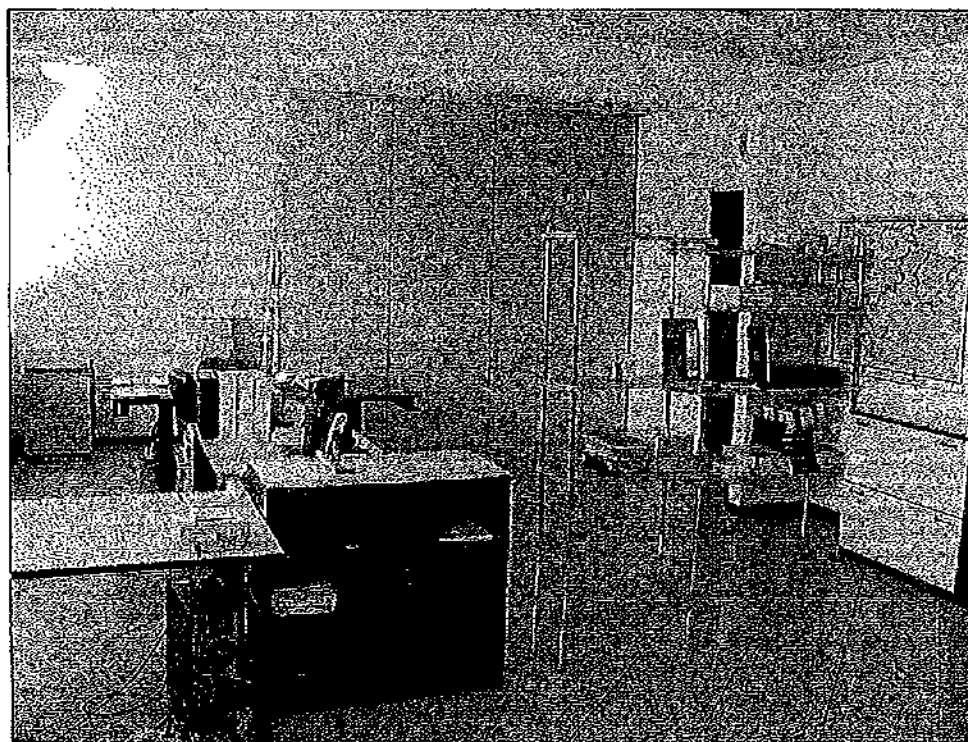

Foto n. 18: Archivio (10)

GRUPPO ENEL
1998

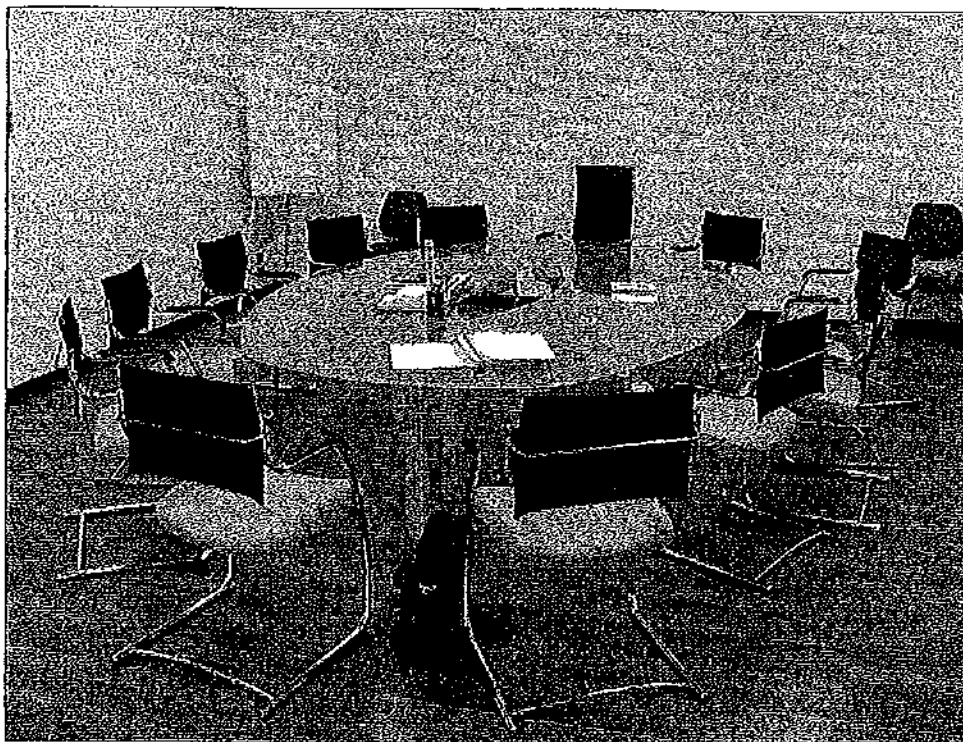
- Arredi e macchine per ufficio -

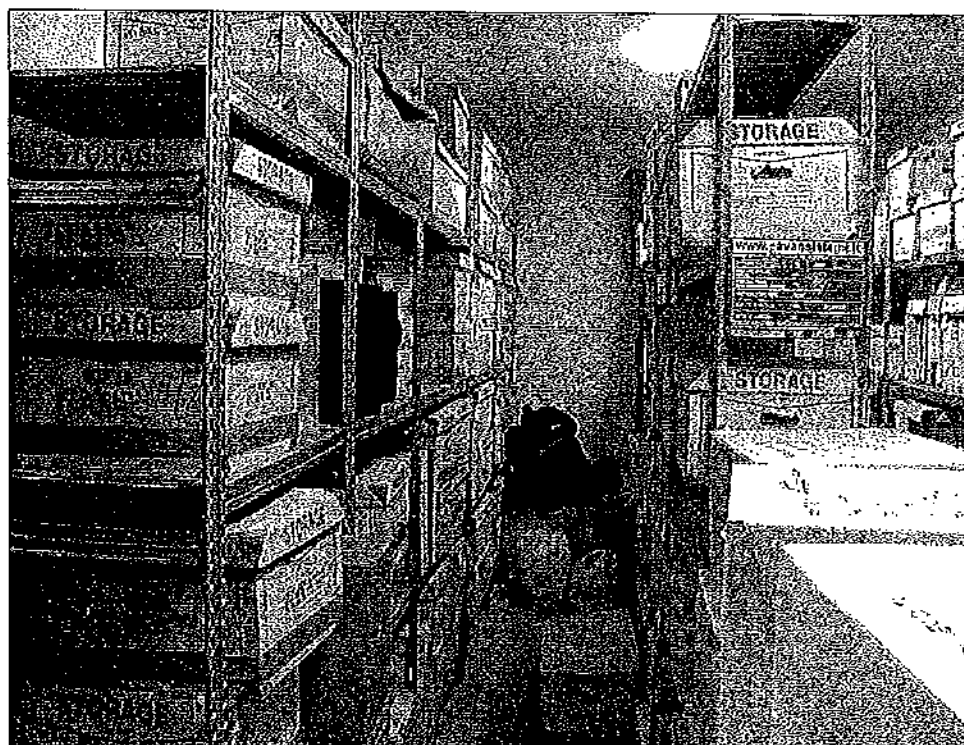

Foto n. 17: Ufficio direzionale (11)



Foto n. 18: Ufficio direzionale (11)

- Arredi e macchine per ufficio -

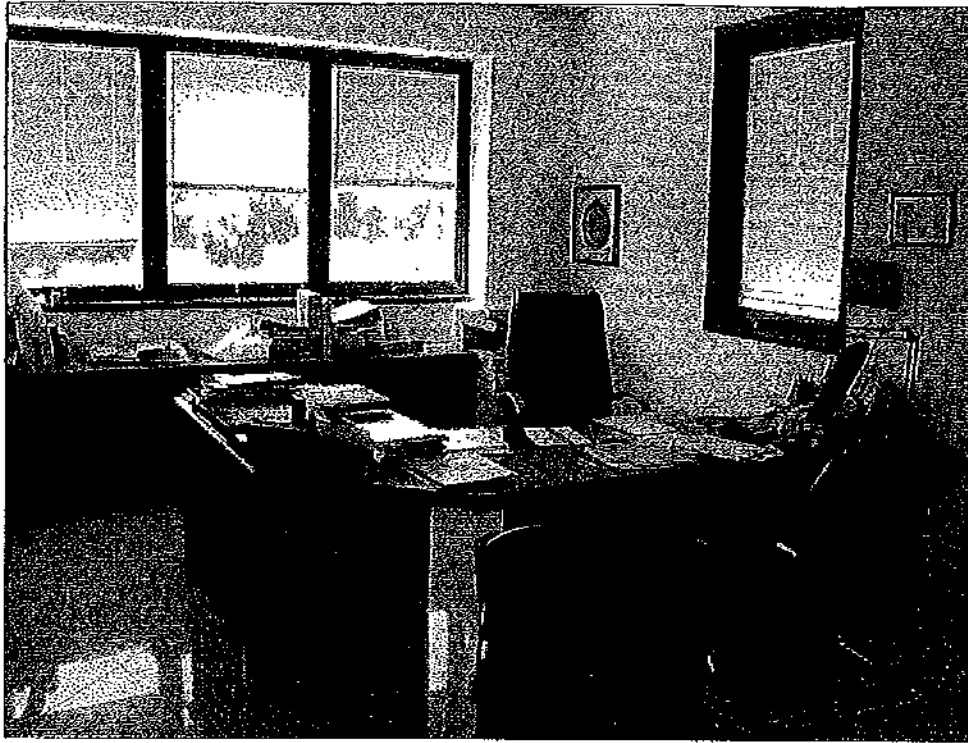

Foto n. 19: Mostra piano terra



Foto n. 20: Mostra piano terra

- Arredi e macchine per ufficio -

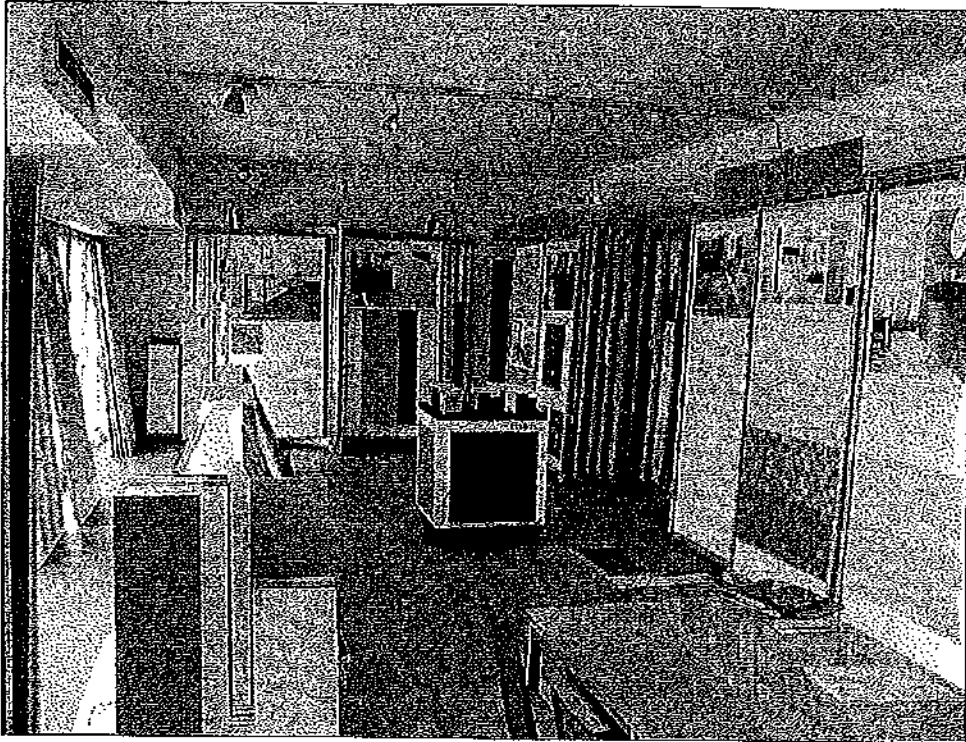

Foto n. 21: Mostra primo piano

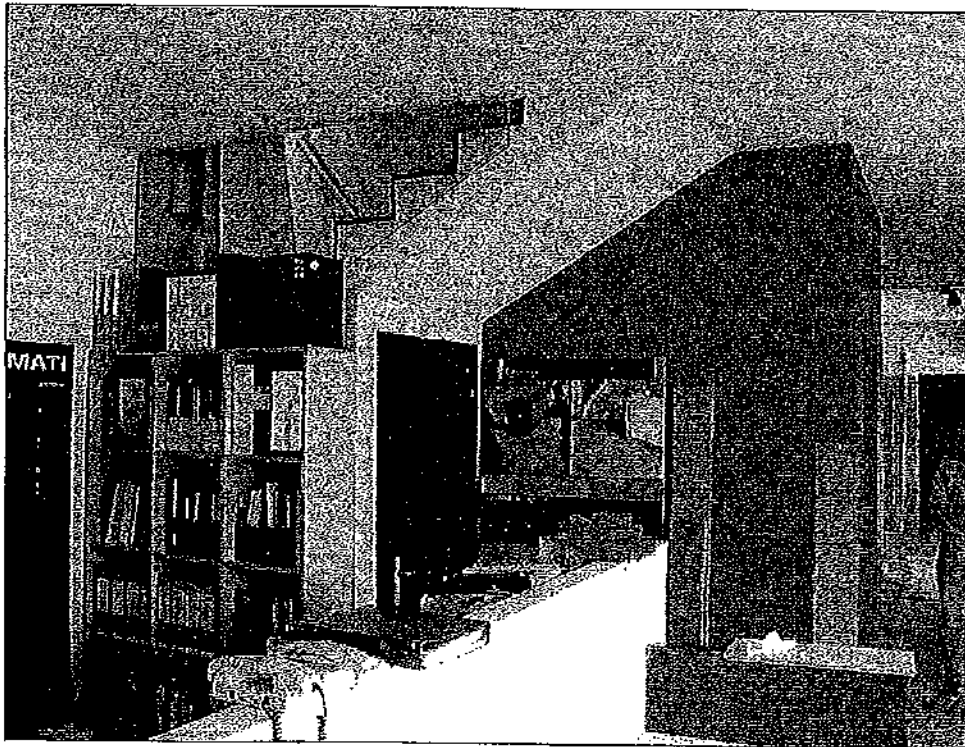

Foto n. 22: Mostra primo piano

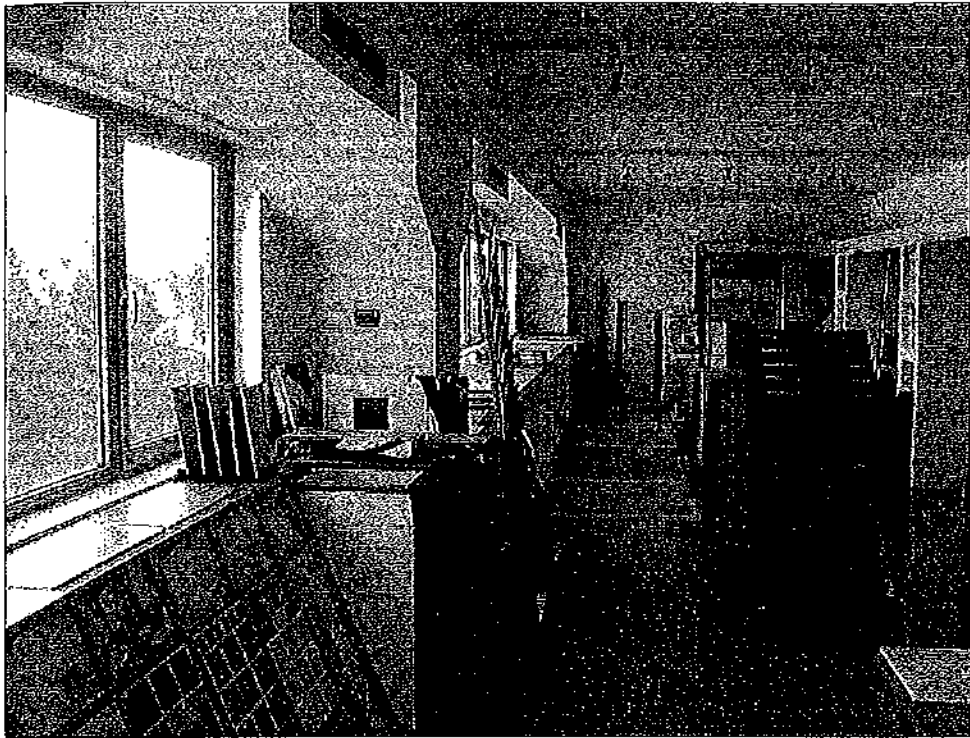
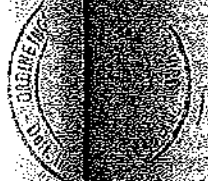

RIMANENZE DI MAGAZZINO ALLA DATA DEL 06.05.2014

2.1

	DESCRIZIONE	UM	Q.TA'	PU	IMPORTO
1	MANICOTTI SCORREVOLI ROS. 125	NR	6	2,1318	12,79
2	CURVE PVC NORMALE 90 D.315	NR	2	33,1669	66,33
3	CURVE PVC SPECIALE 45 D.250 CONF.1	NR	3	13,4730	40,42
4	CURVE PVC SPECIALE 90 D.250 CONF.1	NR	2	18,0156	36,03
5	SMUSSO X PIL. CON ALETTA 22	ML	34	0,2230	7,58
6	TASSELLO ACCIAIO GS-50 12 X 140	NR	25	1,5628	39,07
7	TASSELLO ACCIAIO GS-50 12 X 160	NR	26	1,9326	50,25
8	TASSELLO ACCIAIO GS 12 X 90	NR	203	1,3508	274,22
9	TASSELLO ACCIAIO GS 12 X 120	NR	100	0,8466	84,66
10	TASSELLO ACCIAIO GS 12 X 160	NR	75	1,9375	145,31
11	FLESSOMETRO TLG MT. 3 MM.13 SOLA	NR	5	7,0731	35,37
12	TASSELLO ACCIAIO GS 12 X 190	NR	110	2,2234	244,58
13	MANICO LEGNO RASTRELLO CM.180	NR	17	1,2481	21,22
14	TASSELLO NYLON S 14 ROE 70 X "GS"	NR	50	0,2856	14,28
15	TASSELLO NYLON S 14 ROE 100 X "GS"	NR	150	0,3245	48,68
16	TASSELLO ACCIAIO TAM 12 X GOLFARI	NR	180	0,8775	157,96
17	ROSETTA X GOLFARI MM.45	NR	20	0,1183	2,37
18	TASSELLO NYLON FUR-FUS 14X140 VITE	NR	150	1,0872	163,08
19	TASSELLO NYLON FUR-FUS 14X180 VITE	NR	50	1,9393	96,96
20	TASSELLO NYLON FUR-FUS 14X210 VITE	NR	50	2,3972	119,86
21	TASSELLO NYLON FUR-FUS 14X240 VITE	NR	79	2,9925	236,41
22	TASSELLO NYLON FUR-FUS 14X300 VITE	NR	20	3,9871	79,74
23	TASSELLO NYLON FUR-FUS 14X330 VITE	NR	40	4,7172	188,69
24	TASSELLO NYLON FUR-FUS 14X360 VITE	NR	40	5,3813	215,25
25	CESOIA LAMIERA 260 NAZ.	NR	2	6,3648	12,73
26	TASSELLO ACCIAIO EXA 6/ 40/100	NR	900	0,3698	332,78
27	TASSELLO ACCIAIO EXA 8/ 5/ 60	NR	350	0,3303	115,61
28	TASSELLO ACCIAIO EXA 8/ 15/ 85	NR	115	0,3402	39,12
29	TASSELLO ACCIAIO EXA 8/ 55/122	NR	122	0,4536	55,33
30	TASSELLO ACCIAIO EXA 10/ 5/ 70	NR	212	0,4930	104,52
31	GRASSO IN CARTUCCIA GR.400	NR	32	2,2052	70,57
32	TASSELLO ACCIAIO EXA 10/ 15/ 90	NR	195	0,4979	97,10
33	TASSELLO ACCIAIO EXA 12/ 5/ 80	NR	265	0,7444	197,27
34	TASSELLO ACCIAIO EXA 12/ 15/117	NR	95	0,7789	74,00
35	TASSELLO ACCIAIO EXA 12/ 35/136	NR	100	0,9663	96,63
36	TASSELLO ACCIAIO EXA 12/ 55/153	NR	125	1,0550	131,88
37	TASSELLO ACCIAIO EXA 12/105/203	NR	212	1,7304	366,85
38	TASSELLO ACCIAIO EXA 16/ 10/110	NR	34	1,2769	43,41
39	TASSELLO ACCIAIO EXA 16/ 30/153	NR	19	1,4938	28,38
40	TASSELLO ACCIAIO EXA 16/ 75/198	NR	87	2,9974	260,78
41	TASSELLO ACCIAIO EXA 16/100/223*	NR	20	3,0073	60,15
42	TASSELLO ACCIAIO EXA 20/ 25/175	NR	50	3,7123	185,61
43	TASSELLO ACCIAIO EXA 20/ 80/230	NR	50	4,8610	243,05
44	TASSELLO NYLON PD-S 8 C/VITE	NR	50	0,2249	11,25
45	TASSELLO NYLON PD-S 10 C/VITE	NR	100	0,2362	23,62
46	TASSELLO NYLON PD-S 12 C/VITE	NR	150	0,2847	42,70
47	TASSELLO NYLON N 5-50 VITE CHiodo	NR	5.293	0,0629	332,71
48	VITI TRUC. TPS TORX Z.G. 4,5X 50 WBU PRO	NR	5.400	0,0184	99,36
49	VITI TE - TIRAFONDI ZIN. M6-110	NR	700	0,0528	36,96
50	VITI TE - TIRAFONDI ZIN. M6-130	NR	400	0,0803	32,12
51	TASSELLO NYLON SXS-RZ 10X 80 VITE CROCE	NR	200	0,2758	55,16
52	TASSELLO NYLON SXS-RZ 10X100 VITE CROCE	NR	200	0,2875	57,50
53	TASSELLO NYLON SXS-RZ 10X120 VITE CROCE	NR	230	0,3325	76,48
54	TASSELLO NYLON SXS-RZ 10X160 VITE CROCE	NR	50	0,4828	24,14
55	TASSELLO ACCIAIO HM-S 4X 32 ***	NR	50	0,1350	6,75
56	TASSELLO ACCIAIO HM-S 4X 46	NR	100	0,1790	17,90
57	TASSELLO ACCIAIO HM-S 5X 37 ****	NR	50	0,2068	10,34

RIMANENZE DI MAGAZZINO ALLA DATA DEL 06.05.2014

	DESCRIZIONE	UM	Q.TA'	PU	IMPORTO
88	TASSELLO ACCIAIO HM-S 6X 37	NR	100	0,2286	22,86
89	TASSELLO ACCIAIO HM-S 6X 52 ***	NR	100	0,2743	27,43
90	PINZA TASSELLI ACCIAIO HM-S	NR	1	26,8488	26,85
91	TASSELLO ACCIAIO FBN II GS 16/140 (16X260)	NR	20	3,2785	65,57
92	PIGNATTE A NR 20X50X25 B. PK.50	NR	111	0,8500	94,35
93	PIGNATTE A NR 16X50X25 B. PK.60	NR	292	0,8420	245,86
94	PIGNATTE A NR 24X50X25 B. PK.40	NR	1.052	1,1230	1.181,40
95	LECAMIX FACILE SACCO 0,037 PK.2	MC	0	126,9675	33,01
96	PORTE 1 ANTA 108 75 X 210 ECLISSE	NR	5	84,4235	422,12
97	FUGABELLA 0-5 JASMINE 07 KG.5 PORCELLANA	NR	8	5,3650	42,92
98	FUGALITE ECO 0-20 JASMINE KG 3	NR	2	15,5925	31,19
99	DELTA PLUS DA KG 1	KG	15	5,0823	76,23
100	DELTA PLUS DA KG.5	NR	5	23,3541	116,77
101	** VEDI 1005510 ARCHITRAVE BASE 8X100L	ML	174	1,7500	304,50
102	DISCHI GRINDING 230X1,9 X FERR O E INOX	NR	21	2,1252	44,63
103	INNESTI FEMMINA FILETTO 1 CLAB ER 8629	NR	3	1,0700	3,21
104	RACCORDI RAPIDI CLABER 8607 1.2	NR	5	1,7100	8,55
105	GIUNTA TUBI DA 1.2 CLABER 8619	NR	2	1,3400	2,68
106	PASTA LAVAMANI LT 5	NR	2	3,8500	7,70
107	LANCE A PISTOLA CLABER 8756	NR	2	5,0800	10,16
108	TUBO WINTECH NTS 5.8 MT 25	NR	1	15,9100	15,91
109	** VEDI 5500333 NASTRO MM 38 MT 50	NR	47	1,1500	54,05
110	** VEDI 5500334 NASTRO MM 50 MT 50	NR	54	1,4345	77,46
111	** VEDI 5500325 NASTRO TRASP.MM 50 MT 66	NR	40	0,7300	29,20
112	** VEDI 17111974 NASTRO SEGNAL.GIALLO MT.200	NR	6	2,5400	15,24
113	LUBRIFICANTE SPRAY WD-40 ML 50 0	NR	5	5,0400	25,20
114	MASCHERINE IGIENICHE	NR	100	0,0720	7,20
115	CHIODI ACC. GRUPPINO 1,2X30 GR.40	NR	4	0,5700	2,28
116	CHIAVI BRUGOLA MM 1,5-10 PZ.9	NR	2	3,0420	6,08
117	COLTELLI CAMBIO RAPIDO LAMA AU TORETR.	NR	8	2,2050	17,64
118	SPRAY ML 400 BIANCO LUCIDO PUR O 9010	NR	2	1,7200	3,44
119	SPRAY ML 400 NERO OPACO	NR	2	1,7200	3,44
120	SPRAY ML 400 VERDE CHIARO MENT A 6029	NR	9	1,7200	15,48
121	SPRAY ML 400 BLU SCURO	NR	3	1,6900	5,07
122	LUCCHETTI OTT.MAURER STAND.SKI N MM 25	NR	8	0,8910	7,13
123	MASCHERINE MAURER C.VALV.X POL .CE PZ10	NR	10	5,4810	54,81
124	DISCHI LAMELLE ZIRCONIO 178 F2 2 GR. 80	NR	8	2,4800	19,84
125	GRASSO MAURER MULTIUSO SPRAY ML 400	NR	4	1,9300	7,72
126	ARIA RAFFREDDANTE MAURER ML 40 0	NR	8	1,5500	12,40
127	GIRATUBI SVEDESI PLUS 1.2 GA .OBLIQUE	NR	1	13,0600	13,06
128	GIRATUBI SVEDESE PLUS 1 GA .OBLIQUE	NR	1	12,8610	12,86
129	GUANTI NITRILE LEGG.C.POLSINO TG.10	NR	13	0,9180	11,93
130	SEGACCI FORETTO LAMA SPEC.TEMP ER.MMI70	NR	2	5,7600	11,52
131	PRESE MAURER 2P 16A BIPASSO	NR	6	0,9300	5,58
132	ADATT.MAURER SPINA 10A-PRESA S CHUK.16A	NR	3	0,6400	1,92
133	TAGLIATUBI X TUBI PLAST.TAGLIO MM 42	NR	1	18,4500	18,45
134	ADATT.MAURER SPINA SCHUKO PRES A BI.16A	NR	11	0,6900	7,59
135	FILO INTRECC. FLUO MT.100 MAUR ER	NR	10	3,3370	33,37
136	COMPLETI LAVORO POLIES.PVC VER DI T.XL	NR	3	8,8830	26,65
137	COMPLETI LAVORO POLIES.PVC VER DI T.XXL	NR	4	8,8830	35,53
138	FLESSOM.MAURER GAUGER MT 5 MM 25?	NR	1	3,0960	3,10
139	COLTELLI L.SPEZZ.MM 18 GUIDA P LAST	NR	6	0,4500	2,70
140	GUANTI PELLE FIORE D.TBLA M.CO TONE 9	NR	14	3,3750	47,25
141	GUANTI IN NITRILE VBRDE LUNGH 10-XL	NR	10	1,2700	12,70
142	SALDATORI A CARTUCCIA ACCENS.P IEZO	NR	1	10,5400	10,54
143	FORNELLI SCOUT GAS BUTANO ACC. PIEZO	NR	1	9,6100	9,61
144	GUANTI FILO NYLON PALMO LATTIC E N 10	NR	10	1,1430	11,43

RIMANENZE DI MAGAZZINO ALLA DATA DEL 06.05.2014

	DESCRIZIONE	UM	Q.TA'	PU	IMPORTO
152	BATT.MAURER ALCAL.EXTRA MINIST ILO PZ 4	NR	4	1,1250	4,50
153	SPINE DIRITTE MAURER 2P 380 IP 67	NR	5	3,0300	15,15
154	PRESE MOBILI MAURER 2P 230V IP 67	NR	4	3,2300	12,92
155	PRESE MOBILI MAURER 3P 380V IP 67	NR	3	3,9500	11,85
156	ADATTATORI MAURER 3 PRESE IP 6 7 BLU	NR	2	14,4900	28,98
157	PROLUNGHE ELBTR.MAURER MT 20 3X2,5	NR	1	41,0900	41,09
158	** VEDI 1005511 ARCHITRAVE BASE 8X125	ML	33	1,6500	53,63
159	TAVELLE 3X25X60 COP. 256PC	NR	22	0,8550	18,81
160	TAVELLE DIVISIBILI 3X25X50	NR	346	0,7750	268,15
161	DISCHI 115X1,2X22,23 FERRO DRONCO	NR	32	0,8000	25,60
162	OCCHIOLI X COLONNE ZINCATE	NR	100	0,3200	32,00
163	TAVELLE 4X25X50 200PC	NR	100	0,7100	71,00
164	TAVELLE 4X25X60 200PC	NR	310	0,8600	266,60
165	TAVELLE 4X25X70 100PC	NR	289	1,0000	289,00
166	CORDONCINO BIANCO MM 3-VENBZIA NE B-100	ML	1	3,3400	3,34
167	TAVELLE 4X25X80 100PC	NR	185	1,1400	210,90
168	CACCIAVITI BETA 1290 TAGLIO 6, 5X150	NR	6	4,7250	28,35
169	CACCIAVITI BETA 1292 PHILLIPS 6X150	NR	5	4,9400	24,70
170	CACCIAVITI BETA 1262 CROCE PH 3X60	NR	5	2,0800	10,40
171	CACCIAVITI BETA 1262 CROCE PH 4,5X80	NR	4	2,8600	11,44
172	CACCIAVITI BETA 1262 CROCE PH 4,5X120	NR	5	3,1050	15,53
173	CACCIAVITI BETA 1262 CROCE PH 6X100	NR	5	3,5640	17,82
174	CACCIAVITI BETA 1262 CROCE PH 8X150	NR	4	5,2650	21,06
175	CACCIAVITI BETA 1262N NANI CRO C.4,5X30	NR	2	2,7810	5,56
176	TAVELLE 4X25X90 100PC	NR	134	1,2830	171,92
177	GRASSO MULTUSO GR 400 X INGRASSATORI	NR	24	2,5900	62,16
178	TAVELLE 4X25X100 100PC	NR	119	1,4250	169,58
179	FILO INTREC.B.R.C.IMPUGNATURA MT 100	NR	8	2,5200	20,16
180	TAVELLE 4X25X110 100PC	NR	140	1,5950	223,30
181	TAVELLE 4X25X120 100PC	NR	247	1,4250	351,98
182	** VEDI 1005512 ARCHITRAVE BASE 8X150	ML	231	1,7500	404,25
183	TAVELLONI 6X25X60 136PC	NR	231	0,7050	162,86
184	CARTUCCE GAS PBR FORNELLI GRAM MI 190	NR	30	0,7800	23,40
185	TAVELLONI 6X25X80 68PC	NR	350	0,9400	329,00
186	TAVELLONI 6X25X90 68PC	NR	263	1,0580	278,25
187	NASTRO EMME SMOKE MM 40X9 MT A LLUMINIO	NR	3	3,3200	9,96
188	NASTRO PATTEX DOPPIO ADESIV.MM 50 MT 25	NR	1	3,4868	3,49
189	OSSIDO SINTETICO ROSSO CF.KG. 0,5	NR	4	2,4800	9,92
190	CREMA LAVAMANI F.ORANGE C.POMI CE LT 3	NR	2	14,7500	29,50
191	BATT.BURACELL STILO ALK.MN1 500 PZ 4	NR	8	1,8700	14,96
192	BATT.BURACELL M.STILO ALK.MN 2400 PZ4	NR	2	1,8700	3,74
193	BATT.BURACELL TORCIA ALK.MN 1300 PZ2	NR	3	1,8300	5,49
194	BATT.BURACELL 1,2TORCIA ALK.MN 1400 PZ2	NR	6	1,8000	10,80
195	BATT.BURACELL TRANSISTOR AL.MN 1604 PZ1	NR	1	1,8000	1,80
196	TAVELLONI 6X25X100 68PC	NR	434	1,1750	509,95
197	GRASSO PER TUBI C/ANELLO SN4	NR	4	3,0400	12,16
198	TAVELLONI 6X25X110 68PC	NR	394	1,3750	541,75
199	TAVELLONI 6X25X120 68PC	NR	120	1,5300	183,60
200	TAVELLONI 6X25X130 68PC	NR	8	1,7230	13,78
201	TAVELLONI 6X25X140 68PC	NR	69	1,9600	135,24
202	TAVELLONI 6X25X150 68PC	NR	175	2,2130	387,28
203	** VEDI 1005513 ARCHITRAVE BASE 8X175	ML	193	1,7500	336,88
204	TAVELLONI 8X25X120	NR	86	2,0100	172,86
205	TAVELLONI 6X25X160 68PC	NR	66	2,4800	163,68
206	** VEDI 1005514 ARCHITRAVE BASE 8X200	ML	156	1,7500	273,00
207	** VEDI 1000226 ARCHITRAVE BASE 8X250	ML	258	1,7500	450,63
208	** VEDI 46030002085 ARCHITRAVE BASE 8X275	ML	11	1,7500	19,25

RIMANENZE DI MAGAZZINO ALLA DATA DEL 06.05.2014

	DESCRIZIONE	UM	Q.TA'	PU	IMPORTO
102	** VEDI 1000514 ARCHITRAVE BASE 12X100	ML	90	1,7500	157,50
103	TAVELLE 3X25X50 COP. 256PC	NR	511	0,7130	364,34
104	PARAFOGLIE X GRONDAIA PLASTICA	NR	19	0,5250	9,98
105	PARAFOGLIE X GRONDAIE ZINCATE	NR	7	2,1500	15,05
106	SALE IND. MARINO KG.25 USO DISGELO	NR	63	3,1625	199,24
107	TASSULLO T-CREAM INTONACO KG.30	NR	65	2,0211	131,37
108	CHIUSINO SIF. PP ATT.INT. 20X20 D. 80-100	NR	3	5,3067	15,92
109	FINESTRA VELUX GGL M04 3000 78X98	NR	3	162,0600	486,18
110	FINESTRA VELUX GGL P04 3073 94X98*	NR	1	259,7400	259,74
111	RACCORDO VELUX EDW B04 0000 47X98*	NR	3	41,1070	123,32
112	RACCORDO VELUX EDW C02 0000 55X78*	NR	3	44,8440	134,53
113	GIROPILASTRO "B" 15-45 ZINCATO PZ.4	NR	14	15,5650	217,91
114	PORTE 1 ANTA 108 80 X 200 ECLISSE	NR	4	84,4235	337,69
115	TOPCEM PRONTO KG.25	KG	1.700	0,1050	178,58
116	TEGOLA PORTOGHESE NEOGOTICA TOGNANA	NR	992	0,4858	481,86
117	GRIGLIA ZINC. C250 H.3 100X32	NR	5	29,4165	147,08
118	PIGNATTE A NR 12X50X25 B. PK.80	NR	256	0,8275	211,83
119	RUOTA X CARRIOLA - ASSE CORTO SEMIPIENA	NR	1	12,8092	12,81
120	PORTE MURATURA 90+90 X 210 ECLISSE	NR	1	189,6700	189,67
121	CHIUSINO INOX VITE 8/10 64X64 H.5	NR	2	38,5245	77,05
122	TUBI VIBROCOMP. DA ML.1 D. 60 CESTARO	NR	3	11,2000	33,60
123	TASSELLO GB 8 CALC.CELLULARE	NR	125	0,4751	59,38
124	PARASPIGOLO INOX H.280	NR	30	2,3868	71,60
125	CHIUSINO INOX 340X340 H.50 15/10	NR	3	44,4292	133,29
126	CHIUSINO INOX 440X440 H.50 15/10	NR	6	60,6643	363,99
127	CHIUSINO SIF. PP ATT.INT. 10X10 D. 32-40	NR	4	1,7660	7,06
128	CHIUSINO SIF. PP SC.ORIZ. 15X15 D. 50	NR	1	6,3140	6,31
129	BLOCCHI TRIMATTONI 20X25X12 PK.144	NR	1.120	0,5200	582,40
130	PIALLA X GESSO 45X9 ALLUMINIO	NR	2	7,8540	15,71
131	CHIUSINO ZINC. "T" H.8,5 45X45 DA RIBMP.	NR	4	28,9620	115,85
132	CHIUSINO DEEP H=85 55X55	NR	4	23,4017	93,61
133	CANALE POLIMERICO H.10 100X13 BASE	NR	119	13,0455	1.552,41
134	GRIGLIA GHISA CANALE 50X13	NR	20	8,5194	170,39
135	BLOCCHI CONV.CALCESTR. 8X20X40 PK.120	NR	120	0,4800	57,60
136	BLOCCHI CONV.CALCESTR. 13X20X40 PK. 96	NR	186	0,5500	102,30
137	BLOCCHI CONV.CALCESTR. 20X20X40 PK. 60	NR	46	0,6600	30,36
138	BLOCCHI CONV.CALCESTR. 25X20X40 PK. 48	NR	35	0,7500	26,25
139	PIEGASTAFFE TF22 ZINCATA	NR	1	54,6400	54,64
140	CASSETTA CONTRACTOR 682 66X27X29 PLANO	NR	1	22,4375	22,44
141	1005 FASCETTE BLOCC.EL.D.180	NR	1	3,5438	3,54
142	RETINA X RULLI A.1129 25X27 PLASTICA	NR	6	0,3816	2,29
143	COPPO VARDANEGA ROSSO RIGATO PK288 POSS	NR	576	0,2980	171,65
144	FINALE CHIARO VARDANEGA	NR	250	3,1680	792,00
145	BLOCCO LECA BS 25 NC 20 GRIGIO STANDARD	NR	46	2,2082	101,58
146	TUBI V.COMP. BICCH. ML.2 D. 40 CESTARO	ML	4	9,5200	38,08
147	CANALE POLIMERICO H. 5 100X12 MODEL	NR	62	7,7301	479,27
148	TUBI V.COMP. BICCH. ML.2 D. 50 CESTARO	ML	6	12,4600	74,76
149	POZZETTO C.A. 100X100X100X7,5 CESTARO	NR	4	61,6000	246,40
150	RETE REPLAX H 100 RT 25 MT VERDE CAVATORTA	ML	325	1,7270	561,28
151	RETE REPLAX H 150 RT 25 MT VERDE CAVATORTA	ML	200	2,5550	511,00
152	RETE REPLAX H 175 RT 25 MT VERDE CAVATORTA	ML	175	3,0702	537,29
153	PROLUNGHE 80X80X85X6,5 CBSTARO	NR	6	28,3500	170,10
154	COPERCHIO C/TEL.PES. 80X80X15 CESTARO	NR	2	42,0000	84,00
155	COPERCHIO C/TEL.PES.100X100X10 CESTARO	NR	5	42,7000	213,50
156	TAPPI PVC NORMALE VITE D. 250	NR	2	11,3722	22,74
157	PROTEZIONE C.A. X CASS.ENEL CONT.1FASE	NR	4	88,9000	355,60
158	PROTEZIONE C.A. X CASS.ENEL CONT.3FASE	NR	4	141,4000	565,60

RIMANENZE DI MAGAZZINO ALLA DATA DEL 06.05.2014

RIE	DESCRIZIONE	UM	Q.TA'	PU	IMPORTO
229	TASSULLO TA01 RASANTE KG.30	NR	58	5,5311	320,80
230	TASSULLO T20V MALTA KG.30	NR	47	4,1311	194,16
231	FOSSO VARESE C/COP. D.100 H120 CESTARO	NR	3	77,0000	231,00
232	POZZETTO COND.GRASSI D. 80 H.90 C/COP.	NR	1	51,1000	51,10
233	POZZETTO COND.GRASSI D.100 H.100 C/COP.	NR	3	70,0000	210,00
234	EXTRA FERRO MT.12 D.20	KG	830	0,2450	203,35
235	EXTRA FERRO MT.12 D.24	KG	1.236	0,2450	302,82
236	BASE FERRO DIRITTO	KG	17.399	0,2153	3.745,07
237	FILO FERRO COTTO N.17 D.3,0	KG	375	0,8976	336,60
238	FERRO TRAF. NERVATO D. 8 IN ROLOLO	KG	3.700	0,5828	2.156,18
239	FERRO TRAF. NERVATO D.10 IN ROLOLO	KG	4.800	0,5565	2.671,20
240	FERRO TRAF. NERVATO D.12 IN ROLOLO	KG	2.500	0,5565	1.391,25
241	EXTRA FERRO MT. 6 D. 8	KG	510	0,2950	150,45
242	EXTRA FERRO MT. 6 D.10	KG	1.510	0,2700	407,70
243	EXTRA FERRO MT. 6 D.12	KG	3.518	0,2650	932,24
244	EXTRA FERRO MT. 6 D.14	KG	1.640	0,2600	426,40
245	EXTRA FERRO MT. 6 D.16	KG	340	0,2600	88,40
246	KERABUILD STEEL P KG. 5 CLUSTER	NR	1	9,0330	9,03
247	COLONNA H.120 X RETE DA 80 100X100X2	NR	10	19,1070	191,07
248	COLONNA H.140 X RETE DA 100 100X100X2	NR	11	21,6370	238,01
249	COLONNA H.160 X RETE DA 125 100X100X2	NR	11	24,3980	268,38
250	COLONNA H.190 X RETE DA 150 100X100X2	NR	10	31,4380	314,38
251	COLONNA H.220 X RETE DA 175 100X100X2	NR	10	33,0440	330,44
252	RETE ELETTRICALE D. 20X20 D. 5 KG.14,89	KG	1.255	0,2153	270,16
253	RETE ELETTRICALE D. 20X20 D. 6 KG.21,47	KG	1.201	0,2153	258,56
254	RETE ELETTRICALE D. 20X20 D. 8 KG.38,20	KG	5.621	0,2153	1.209,83
255	EXTRA PER RETE D. 5	KG	1.255	0,2700	338,87
256	EXTRA PER RETE D. 6	KG	1.201	0,2600	312,32
257	EXTRA PER RETE D. 8	KG	5.621	0,2550	1.433,25
258	RETE ELETTRICALE D. 20X20 D.10 KG.59,68	KG	4.456	0,2153	959,12
259	EXTRA PER RETE D.10	KG	4.456	0,2550	1.136,24
260	RETE PLASTICATA H.100	NR	5	34,0374	170,19
261	RETE PLASTICATA H.125	NR	9	42,1872	379,68
262	RETE PLASTICATA H.150	NR	14	50,9123	712,77
263	RETE PLASTICATA H.175	NR	11	59,5415	654,96
264	RETE PLASTICATA H.200	NR	6	68,0748	408,45
265	RETE PERNERVO-METAL BIANCO 250X60	MQ	36	2,6900	96,84
266	RETE ELETTRICALE D. 20X20 D.12 KG.85,89	KG	2.714	0,2153	584,12
267	EXTRA PER RETE D.12	KG	2.714	0,2700	732,70
268	BLOCCO LECA BM 8 FCI 20 GRIGIO MULTICAMERA	NR	35	0,8888	31,11
269	BLOCCO LECA BM 10 FCI 20 GRIGIO MULTICAMERA	NR	30	1,0833	32,50
270	CADITOIA INTERA 40X40 GASPARETTO *	NR	3	3,4100	10,23
271	CHIUSINO ZINCATO 54X54X5 JOLLY	NR	14	12,3210	172,49
272	*** GHIAIETTO LAVATO 7/15 TONN.	T.	25	13,4300	335,75
273	COLLARE SCP ZINC. FISCHER 120	NR	6	0,9310	5,59
274	BIMATTONI 12X25X12 PK.224	NR	896	0,3250	291,20
275	TAVELLE A MANO ROSATO 3,5X12X25 PICA	NR	894	0,4743	424,06
276	BLOCCHI MODULARI 20X25X19 PK.90	NR	530	0,6280	332,84
277	COPPO ROSSO LISCIO PK.252 POSSAGNO	NR	576	0,3070	176,83
278	BLOCCO YTONG 500 62,5X25X15 PK. 7,50/8,75	MQ	14	13,4809	185,36
279	TAVELLA F.V.CLASS. 25X12X3 S.MARCO	NR	440	0,4330	190,52
280	BLOCCHI POROTON 25X30X19 PK.60 PESANTI	NR	540	0,9600	518,40
281	COPPOREALE ROSSO TOGNANA PK.185	NR	1.488	0,4335	645,05
282	MATTONI PIENI DONATI PK.200	NR	300	0,1700	51,00
283	COPPO VARDANEGA CHIARO LISCIO PK288 POSS	NR	4.320	0,2980	1.287,36
284	MATTONE A MANO GIALLO S.ANSBLMO	NR	60	0,4050	24,30
285	MATTONE A MANO ROSSO S.ANSELMO	NR	234	0,4050	94,77

RIMANENZE DI MAGAZZINO ALLA DATA DEL 06.05.2014

RIV.	DESCRIZIONE	UM	Q.TA'	PU	IMPORTO
286	TAVELLE A MANO ROSSO 12X25X3 S.ANSELMO	NR	350	0,3800	133,00
287	ARCHITRAVI ONGARI 160X25X8 X PK. 19,2	MQ	5	7,9500	38,16
288	BIMATTONI 12X25X12 DOSSON PK.252	NR	768	0,3192	245,15
289	MODULARI 20X25X19 DOSSON PK.92	NR	120	0,6300	75,60
290	MODULARI 25X30X19 DOSSON PK.60	NR	120	0,9430	113,16
291	BLOCCO YTONG 550 62,5X25X10 PK.11,25 MQ	MQ	1	8,9835	11,23
292	MATTONE GIALLO VIVO S.MARCO	NR	300	0,3410	102,30
293	MATTONE GIALLO PAGL.SABB.12X25 X5,5H	NR	200	0,1575	31,50
294	COPPO ANTICA POSS. SCURO PK.270 POSSAGNO	NR	1.890	0,4870	920,43
295	COPPO ROSSO RIGATO PK.252 POSSAGNO	NR	504	0,3070	154,73
296	COPPO CHIARO CON NASELLO PK.252 POSSAGNO*	NR	1.008	0,3670	369,94
297	TAVELLE ONGARI 6X25X180 PK.30,6	MQ	6	5,7100	33,40
298	TEGOLA PORTOG.NEOCLASS.185XPK TOGNANA	NR	1.934	0,4858	939,44
299	COLMO ROSSO LISCIO 3 X MT. TEGOLAIA	NR	180	0,7865	141,57
300	TEGOLA MARSIGLIESI ROSSE 180PK TOGNANA	NR	48	0,3200	15,36
301	TEGOLA PORTOGHESI ROSSE PK.186 TOGNANA	NR	416	0,3200	133,12
302	TREVIE COTTO X TEGOLE PK.90 TOGNANA	NR	8	6,4190	51,35
303	QUATTROVIE COTTO X TEGOLE TOGNANA	NR	2	8,0150	16,03
304	COLMO CHIARO LISCIO 3 X MT. TEGOLAIA	NR	290	0,7865	228,09
305	COPPO CHIARO LISCIO PK.288 TEGOLAIA	NR	200	0,2220	44,40
306	BLOCCO LECA BS 20 NC 20 GRIGIO STANDARD	NR	30	1,7499	52,50
307	CAMICIA ESTERNA 30X30 EST. FORO 22	ML	8	6,2100	49,68
308	CAMICIA ESTERNA 40X40 EST. FORO 26,5	ML	17	8,4360	143,41
309	CAMICIA ESTERNA 45X45 EST. FORO 32,5	ML	14	11,5020	158,15
310	CAMINO CAMICIA D.12 25X25 CWESSE ML 3	ML	21	8,5803	181,22
311	CAMINO CAMICIA D.14 29X29 EST. ML 3 BANC.12	ML	15	10,6604	154,79
312	CAMINO CAMICIA D.35 58X58 EST. ML 3 BANC. 4	ML	3	41,0816	108,46
313	CANNA VIBRO INT. 15X15 H.25 C/INC.	ML	8	6,0840	45,63
314	CANNA VIBRO INT. 15X25 H.25 C/INC.	ML	55	7,0290	384,84
315	CANNA VIBRO INT. 20X20 H.25 C/INC.	ML	21	7,0290	147,61
316	CANNA VIBRO INT. 15X30 H.25 C/INC.	ML	46	7,7430	356,18
317	CANNA VIBRO EST. 25X40 H.25 C/INC. DUPLEX	ML	12	8,5410	104,63
318	CANNA VIBRO INT. 20X30 H.25 C/INC.	ML	33	7,8690	257,71
319	CANNA VIBRO EST. 25X50 H.25 C/INC. DUPLEX	ML	3	9,2130	27,64
320	CANNA VIBRO INT. 15X40 H.25 C/INC.	ML	11	8,7720	96,49
321	CANNA VIBRO INT. 20X40 H.25 C/INC.	ML	9	9,0030	83,28
322	CANNA VIBRO INT. 25X40 H.25 C/INC.	ML	5	10,0320	50,16
323	CANNA VIBRO INT. 30X30 H.25 C/INC.	ML	6	10,0320	57,68
324	CANNA VIBRO INT. 30X40 H.25 C/INC.	ML	6	10,4310	57,37
325	CANNA VIBRO INT. 40X40 H.25 C/INC.	ML	5	17,3400	82,37
326	TRECCIA POLIESTERE DA MM.10	KG	10	2,7011	27,01
327	TRECCIA POLIESTERE DA MM.12	KG	7	2,7011	18,91
328	FISCHER CHIMICO FIP C700 HP ML.400	NR	36	5,3000	190,80
329	MAPESIL AC 130 JASMINE ANTIMUFFA	NR	2	3,1951	6,39
330	IDROSILEX LIQUIDO KG. 6	KG	6	1,4523	8,71
331	MAPEFLEX PU45 GRIGIO ML 300 POLIURETANO	NR	3	3,0498	9,15
332	MAPESIL LM 112 GRIGIO MEDIO PIETRA	NR	7	4,7926	33,55
333	MAPESIL LM 114 ANTRACITE PIETRA	NR	25	4,7926	119,81
334	MAPESIL LM 100 BIANCO PIETRA	NR	10	4,7926	47,93
335	MAPESIL LM 130 JASMINE PIETRA	NR	6	4,7926	28,76
336	MAPESIL LM 132 BEIGE 2000 PIETRA	NR	13	4,7926	62,30
337	FISCHER SCHIUMA POLIUR. FIRESTOP (RBI 180)	NR	20	12,3102	246,20
338	MAPEBAND ROTOLO MT.50 H.CM.12	ML	137	2,3237	318,34
339	MAPEGUM WPS KG.10	KG	40	3,1467	125,87
340	FISCHER PISTOLA METALLO X V360S	NR	2	41,2641	82,53
341	ULTRACOLOR PLUS 120 KG. 5	KG	35	1,2587	44,05
342	FISCHER CHIMICO T-BOND ML.300	NR	32	5,4600	174,72

RIMANENZE DI MAGAZZINO ALLA DATA DEL 06.05.2014

Q.TA'	DESCRIZIONE	UM	Q.TA'	PU	IMPORTO
113	MAPESIL LM 110 MANHATTAN 2000 PIETRA	NR	29	4,7926	138,99
114	MAPESIL LM 120 NERO PIETRA	NR	12	4,7926	57,51
115	BARRIER DA KG.25	KG	250	0,6000	150,00
116	PLASTIVO 180 GRIGIO DA KG.20	KG	60	1,6260	97,56
117	PLASTIVO 200 DA KG.35,5	KG	350	2,2945	803,08
118	SPIDY 15 DA KG.15	KG	165	0,6600	108,90
119	VOLTECO WT 102 DA MT. 5 (CONF.30)	ML	140	6,1500	861,00
120	FIBROMIX 40 DA KG.25	KG	625	0,4560	285,00
121	FLOWMIX 70 DA KG.25	KG	325	0,4980	161,85
122	FLEXOMIX 30 DA KG.25	KG	650	0,7200	468,00
123	FLOWMIX 2.10 DA KG.25	KG	75	0,6300	47,25
124	PLANICRETE KG. 5	KG	25	2,9893	74,73
125	PLANICRETE KG.10	KG	40	2,7594	110,37
126	MAPESIL AC 100 BIANCO ANTIMUFFA	NR	3	3,1951	9,59
127	KERANET KG. 5	KG	15	1,5975	23,96
128	KERANET KG. 1	KG	10	2,0816	20,82
129	FUGOLASTIC KG. 5	KG	5	1,9122	9,56
130	FUGOLASTIC KG. 1	KG	15	2,3963	35,94
131	PRIMER G KG. 5	KG	25	3,0498	76,25
132	PRIMER G KG. 1	KG	16	3,5339	56,54
133	LIGNOBOND CHIARO KG. 5	KG	15	3,2677	49,02
134	PLANICRETE KG. 1	KG	6	3,4492	20,70
135	MAPESIL AC 113 GRIGIO CEMENTO ANTIMUFFA	NR	48	3,1951	153,36
136	MAPESIL AC 110 MANHATTAN 2000 ANTIMUFFA	NR	27	3,1951	86,27
137	MAPBLASTIC -A- KG.24	KG	120	1,3289	159,46
138	MAPBLASTIC -B- KG. 8	KG	40	1,3289	53,15
139	ADESILEX P22 KG. 5	KG	20	1,5975	31,95
140	MAPEFLUID N200 KG.10	KG	50	1,6459	82,30
141	MAPEPLAST PT1 KG.10	KG	30	1,6944	50,83
142	IDROSILEX POLVERE KG. 1	KG	8	1,2103	9,68
143	POZZETTO PP 20X20	NR	11	1,7114	18,83
144	POZZETTO PP 30X30	NR	15	4,2785	64,18
145	COPERCHIO PEDONALE 20X20	NR	25	2,3753	59,38
146	COPERCHIO PEDONALE 30X30	NR	30	3,6838	110,51
147	COPERCHIO PEDONALE 40X40	NR	14	8,1388	113,94
148	GRIGLIA PEDONALE 20X20	NR	22	2,3753	52,26
149	GRIGLIA PEDONALE 30X30	NR	12	3,6838	44,21
150	GRIGLIA PEDONALE 40X40	NR	16	8,1388	130,22
151	OSSIDO IN POLVERE BLU GR.500 SCATOLA	NR	7	4,2636	29,85
152	TASSELLO A RETE FIS-HK 16X 85	NR	124	0,2268	28,12
153	BOCCHETTA DI ABRASIONE X COPPO	NR	350	0,6510	227,85
154	MATASSINE TIPO BN 5X3 BUSTA KG.10	KG	118	1,1100	131,35
155	FILO PLASTIFICATO LEGATURE D.1,8 MT.100	NR	23	1,3872	31,91
156	CELENIT N 200X60 DA 40	MQ	252	7,5625	1.905,75
157	ARGILLA ESPANSA GR.8/20 (0,050) PK.3,75	MC	0	68,1863	27,27
158	ARGILLA ESPANSA GR.3/8 (0,050) PK.3,75	MC	1	68,9700	79,32
159	CELENIT N 200X60 DA 20 XPK 132 MQ	MQ	348	5,1810	1.801,95
160	CELENIT N 200X60 DA 30 MQ.88,8 PK	MQ	598	6,2535	3.737,09
161	GRIGLIA PVC ANTITACCO 10X50	NR	26	3,7457	97,39
162	CANALE MODULARE 10X50 H. 5	NR	28	2,7210	76,19
163	TESTATA PVC PER CANALE 10	NR	2	1,9448	3,89
164	TUBO PE-HD DOPPIA PARETE D.200 DA MT.25	ML	25	2,7588	68,97
165	SECCHIO LT.45 A.289IPBR	NR	1	8,2593	8,26
166	GIUNTI PVC SPEC.RIP.LUNGO D. 63 MILANO	NR	36	2,8664	103,19
167	GIUNTI PVC SPEC.RIP.LUNGO D. 80 MILANO	NR	7	3,4267	23,99
168	GIUNTI PVC SPEC.RIP.LUNGO D.100 MILANO	NR	31	4,0099	124,31
169	GIUNTI PVC SPEC.RIP.LUNGO D.125 MILANO	NR	9	5,1534	46,38

RIMANENZE DI MAGAZZINO ALLA DATA DEL 06.05.2014

RIF.	DESCRIZIONE	UM	Q.TA'	PU	IMPORTO
100	GIUNTI PVC SPEC.RIP.LUNGO D.140 MILANO	NR	7	7,7397	54,18
101	GIUNTI PVC SPEC.RIP.LUNGO D.160 MILANO	NR	9	9,5701	86,13
102	GIUNTI PVC SPEC.RIP.LUNGO D.200 MILANO	NR	1	15,2223	15,22
103	AUMENTI PVC FOGNATURA D.110/125	NR	21	1,3350	28,03
104	RIDUZIONI PVC SPECIALE D.110/100 CONF.30	NR	17	1,7383	29,55
105	AUMENTI PVC SPECIALE D.110/125 CONF.20	NR	14	1,7383	24,34
106	COPERCHIO CARRABILE 40X40	NR	4	22,7011	90,80
107	TUBO ALETTATO X CASSERO D. 9 ML.2	ML	286	0,1215	34,75
108	TUBO ALETTATO X CASSERO D.12 ML.2	ML	66	0,1440	9,50
109	SMUSSO TRIANGOLARE MM.20 ML.2	ML	802	0,0600	48,12
110	SMUSSO TRIANGOLARE MM.30 ML.2	ML	2	0,1030	0,21
111	DISTANZIATORE A TUBO 150 2 TAPPI PRODISTANZ	NR	1.000	0,1210	121,00
112	DISTANZIATORE A TUBO 200 2 TAPPI PRODISTANZ	NR	1.050	0,1310	137,55
113	DISTANZIATORE A TUBO 250 2 TAPPI PRODISTANZ	NR	900	0,1420	127,80
114	DISTANZIATORE A TUBO 300 2 TAPPI PRODISTANZ	NR	1.100	0,1520	167,20
115	DISTANZIATORE A TUBO 350 2 TAPPI PRODISTANZ	NR	250	0,1790	44,75
116	FUNGHI PROTEZIONE D. 6-20	NR	300	0,0590	17,70
117	FUNGHI PROTEZIONE D.16-30	NR	56	0,1395	7,81
118	GOCCIOLATOIO DA 20 ML.2	ML	102	0,1170	11,93
119	GOCCIOLATOIO DA 30 ML.2	ML	488	0,1800	87,84
120	TUBO RIGATO X CASSERO D.20 ML.2	ML	168	0,1520	25,54
121	TUBO RIGATO X CASSERO D.22 ML.2	ML	172	0,1570	27,00
122	ROSETTE X TUBO DISTANZ. D.20	NR	7.000	0,0135	94,50
123	ROSETTE X TUBO DISTANZ. D.22	NR	1.000	0,0149	14,85
124	TAPPO X TUBO DISTANZ. D.20	NR	5.000	0,0090	45,00
125	TAPPO X TUBO DISTANZ. D.22	NR	8.000	0,0113	90,00
126	DISTANZIATORE A SPIRALE PPV 20 PAV	NR	2.000	0,0110	22,00
127	DISTANZIATORE A SPIRALE PPV 25 PAV	NR	2.000	0,0130	26,00
128	DISTANZIATORE A SPIRALE PPV 30 PAV	NR	2.000	0,0152	30,40
129	DISTANZIATORE A TORRE PPU 20 PAU	NR	1.000	0,0110	11,00
130	DISTANZIATORE A TORRE PPU 25 PAU	NR	7.500	0,0310	232,50
131	DISTANZIATORE A TORRE PPU 30 PAU	NR	2.600	0,0140	36,40
132	TAPPI PVC FOGNATURA MAS. D.110	NR	62	0,5421	33,61
133	SUPPORTI X PIASTRE GHIAINO H.15	NR	424	0,1215	51,52
134	DISTANZIATORE LINEARE ML.1 H.20 ROPY 100	ML	80	0,2150	17,20
135	DISTANZIATORE LINEARE ML.1 H.25 ROPY 100	ML	1.760	0,2400	422,40
136	DISTANZIATORE LINEARE ML.1 H.30 ROPY 100	ML	1.280	0,2550	326,40
137	CHIUSINO SIF. PVC ATT.INT. 10X10 D. 32-40	NR	12	2,2326	26,79
138	CHIUSINO SIF. PVC ATT.INT. 20X20 D. 63-75-90	NR	3	8,7602	26,28
139	SIFONI PVC SPEC. D.200 1 SFIATO MONOLITICO	NR	1	27,6068	27,61
140	TELAIO PP 40X40 X POZZETTO	NR	19	7,8970	150,04
141	CUNEI CANINI X PIAST. (CONF.500)	NR	5.750	0,0034	19,32
142	DISTANZIATORI X PIAST. CROCE C 1 (CONF.250)	NR	10.000	0,0030	30,00
143	DISTANZIATORI X PIAST. CROCE C 2 (CONF.250)	NR	18.250	0,0030	54,75
144	DISTANZIATORI X PIAST. CROCE C 3 (CONF.250)	NR	27.250	0,0030	81,75
145	DISTANZIATORI X PIAST. CROCE C 4 (CONF.250)	NR	8.500	0,0030	25,50
146	DISTANZIATORI X PIAST. CROCE C 5 (CONF.250)	NR	14.250	0,0030	42,75
147	DISTANZIATORI X PIAST. "T" T 2 (CONF.250)	NR	17.500	0,0034	58,80
148	DISTANZIATORI X PIAST. "T" T 3 (CONF.250)	NR	25.500	0,0030	76,50
149	DISTANZIATORI X PIAST. "T" T 4 (CONF.250)	NR	18.500	0,0030	55,50
150	DISTANZIATORI X PIAST. "T" T 5 (CONF.250)	NR	12.500	0,0030	37,50
151	DISTANZIATORI X PIAST. "T" T 7 (CONF.250)	NR	1.250	0,0032	4,00
152	DISTANZIATORI X PIAST. "T" T 10 (CONF.250)	NR	1.750	0,0048	8,40
153	COPERCHIO PEDONALE VERDE 20X20	NR	26	3,1047	80,72
154	SIFONI PVC SPEC. D. 80 1 TAPPO FIRENZE	NR	7	6,1473	43,03
155	TELAIO PP 30X30 X POZZETTO	NR	31	5,1573	159,87
156	COPERCHIO CARRABILE 30X30	NR	13	13,4917	175,39

RIMANENZE DI MAGAZZINO ALLA DATA DEL 06.05.2014

REF.	DESCRIZIONE	UM	Q.TA'	PU	IMPORTO
157	TELAIO PP 20X20 X POZZETTO	NR	30	3,5379	106,14
158	COPERCHIO PEDONALE VERDE 30X30	NR	25	4,8140	120,35
159	TELAIO PP VERDE 30X30 X POZZETTO	NR	36	6,7457	242,84
160	AUMENTI PVC SPECIALE D. 32/40 CONF.25	NR	51	0,4950	25,25
161	RIDUZIONI PVC SPECIALE D. 40/32 CONF.25	NR	20	0,4950	9,90
162	MANICOTTO PVC SPECIALE D.100 C/BATTENTE	NR	31	0,9248	28,67
163	MANICOTTO PVC SPECIALE D.140 C/BATTENTE	NR	15	4,6596	69,89
164	GIUNTI PVC FOGNATURA V 45 D.110	NR	27	2,1153	57,11
165	GIUNTI PVC FOGNATURA T 90 D.110	NR	26	2,1153	55,00
166	GIUNTI PVC FOGNATURA T 90 D.160	NR	24	5,3994	129,59
167	AUMENTI PVC FOGNATURA D.160/250	NR	2	6,9757	13,95
168	TAPPI PVC FOGNATURA MAS. D.125	NR	51	0,7114	36,28
169	TAPPI PVC FOGNATURA MAS. D.160	NR	222	1,1031	244,88
170	POZZETTO PP 40X40	NR	4	7,8088	31,24
171	POZZETTO PP 55X55	NR	3	18,4763	55,43
172	PROLUNGA PP 55X55 X POZZETTO	NR	2	18,4763	36,95
173	PROLUNGA PP MODUL. 30X30 X POZZETTO	NR	2	4,2785	8,56
174	TELAIO PP 55X55 X POZZETTO	NR	6	12,9277	77,57
175	TELAIO PP VERDE 20X20 X POZZETTO	NR	36	4,6265	166,55
176	TELAIO PP VERDE 40X40 X POZZETTO	NR	38	10,3213	392,21
177	TELAIO PP VERDE 45X45 X POZZETTO	NR	21	13,1992	277,18
178	TELAIO PP VERDE 55X55 X POZZETTO	NR	4	16,8969	67,59
179	COPERCHIO PEDONALE 45X45	NR	9	16,9990	152,99
180	COPERCHIO PEDONALE 55X55	NR	9	20,7902	187,11
181	COPERCHIO PEDONALE VERDE 40X40	NR	23	10,6396	244,71
182	COPERCHIO PEDONALE VERDE 45X45	NR	6	22,2167	133,30
183	GRIGLIA PEDONALE 55X55	NR	2	20,7902	41,58
184	GRIGLIA PEDONALE VERDE 20X20	NR	10	3,1047	31,05
185	GRIGLIA PEDONALE VERDE 30X30	NR	16	4,8140	77,02
186	GRIGLIA PEDONALE VERDE 40X40	NR	16	10,6396	170,23
187	GRIGLIA PEDONALE VERDE 45X45	NR	6	22,2167	133,30
188	GRIGLIA PEDONALE VERDE 55X55	NR	4	27,1703	108,68
189	CANALE MODULARE 10X50 H. 5 SC.VERT.	NR	12	2,7210	32,65
190	CANALE MODULARE 13X50 H. 7	NR	6	3,7195	22,32
191	TESTATA PVC PER CANALE 13 D. 40 BASSO	NR	6	2,0582	12,35
192	CHIUSINO SIF. PP ATT.INT. 15X15 D. 40-50	NR	12	3,4535	41,44
193	AUMENTI PVC SPECIALE D.100/200 CONF. 5	NR	9	4,9961	44,96
194	PROTERMINAL PTACS 10 ML.2,7 ACC.INOX SAT.	ML	57	4,5540	258,21
195	PROTERMINAL PTACS 125 ML.2,7 ACC.INOX SAT.	ML	41	4,7160	191,47
196	PROJOLLY PJACS 10 ACC.INOX SAT.	ML	3	5,6385	15,22
197	PROJOLLY PJAC 10 ACC.INOX LUC.	ML	11	4,2520	45,92
198	PROJOLLY PJACS 08 ACC.INOX SAT.	ML	11	5,2695	56,91
199	PROCOVER PCRAA 209 ALL.NOD.ARG.	ML	22	1,3360	28,86
200	PROTERRACE ECO PTEE 10AL ALL.NAT.	ML	70	2,1360	149,95
201	PROJOLLY SQUARE PJQACS 10 ACC.INOX SAT.	ML	14	5,3595	72,35
202	PROCOVER PCROC 209 OTT.CRO.	ML	41	5,3760	217,73
203	PROJOINT OTTONE NATURALE L: 5 X 10 MM	ML	95	2,6595	251,32
204	PROJOLLY ECO PJE 10-01 PVC B.CO	ML	200	0,3740	74,73
205	PROJOLLY ECO PJE 06-01 PVC B.CO	ML	24	0,2890	7,02
206	PROJOLLY ECO PJE 08-01 PVC B.CO	ML	11	0,3315	3,58
207	PROTERMINAL PTAN 125 ML.2,7 ALL.NAT.	ML	30	1,2240	36,35
208	PROJOLLY PJOL 10 OTT.LUC.VERN.	ML	8	7,8120	63,28
209	GIUNTI PVC FOGNATURA T 90 D.200	NR	6	9,5579	57,35
210	GIUNTI PVC FOGNATURA V 45 D.200	NR	8	9,5579	76,46
211	TUBO PVC NORMALE D.200 MT.1	NR	14	5,6270	78,78
212	CURVE PVC SPECIALE 90 D. 40 CONF.50	NR	43	0,2185	9,40
213	CURVE PVC SPECIALE 90 D. 50 CONF.50	NR	87	0,2888	25,13

RIMANENZE DI MAGAZZINO ALLA DATA DEL 06.05.2014

RIF	DESCRIZIONE	UM	Q.TA'	PU	IMPORTO
514	CURVE PVC SPECIALE 90 D. 63 CONF.30	NR	53	0,3592	19,04
515	CURVE PVC SPECIALE 90 D. 80 CONF.50	NR	91	0,4647	42,28
516	CURVE PVC SPECIALE 90 D.100 CONF.25	NR	57	0,6492	37,01
517	CURVE PVC SPECIALE 90 D.125 CONF.20	NR	68	0,9884	67,21
518	CURVE PVC SPECIALE 90 D.140 CONF.10	NR	35	1,5673	54,85
519	CURVE PVC SPECIALE 90 D.160 CONF.10	NR	38	2,2831	86,76
520	CURVE PVC SPECIALE 90 D.200 CONF. 4	NR	13	4,0990	53,29
521	CURVE PVC SPECIALE 45 D. 40 CONF.50	NR	60	0,2085	12,51
522	CURVE PVC SPECIALE 45 D. 50 CONF.50	NR	79	0,2411	19,05
523	CURVE PVC SPECIALE 45 D. 63 CONF.30	NR	68	0,2888	19,64
524	CURVE PVC SPECIALE 45 D. 80 CONF.50	NR	5	0,3793	1,90
525	CURVE PVC SPECIALE 45 D.100 CONF.30	NR	196	0,5426	106,36
526	CURVE PVC SPECIALE 45 D.125 CONF.20	NR	118	0,8615	101,66
527	CURVE PVC SPECIALE 45 D.140 CONF.10	NR	47	1,1755	55,25
528	CURVE PVC SPECIALE 45 D.160 CONF.10	NR	59	1,7682	104,32
529	CURVE PVC SPECIALE 45 D.200 CONF. 5	NR	4	3,1320	12,53
530	GIUNTI PVC NORMALE T 90 D.200 CONF. 4	NR	12	7,0979	85,17
531	GIUNTI PVC SPECIALE T 90 D. 40 CONF.25	NR	6	0,3742	2,25
532	GIUNTI PVC SPECIALE T 90 D. 50 CONF.25	NR	24	0,4069	9,77
533	GIUNTI PVC SPECIALE T 90 D. 63 CONF.25	NR	30	0,5274	15,82
534	GIUNTI PVC SPECIALE T 90 D. 80 CONF.30	NR	35	0,8012	28,04
535	GIUNTI PVC SPECIALE T 90 D.100 CONF.20	NR	35	1,1905	41,67
536	GIUNTI PVC SPECIALE T 90 D.125 CONF.10	NR	19	1,6279	30,93
537	GIUNTI PVC SPECIALE T 90 D.140 CONF. 8	NR	29	2,6498	76,84
538	GIUNTI PVC SPECIALE T 90 D.160 CONF. 8	NR	21	3,9609	83,18
539	GIUNTI PVC SPECIALE T 90 D.200 CONF. 3	NR	10	7,0979	70,98
540	GIUNTI PVC SPECIALE V 45 D. 40 CONF.25	NR	13	0,3742	4,87
541	GIUNTI PVC SPECIALE V 45 D. 50 CONF.25	NR	12	0,4069	4,88
542	GIUNTI PVC SPECIALE V 45 D. 63 CONF.25	NR	39	0,5274	20,57
543	GIUNTI PVC SPECIALE V 45 D. 80 CONF.30	NR	47	0,8012	37,66
544	GIUNTI PVC SPECIALE V 45 D.100 CONF.20	NR	33	1,1905	39,29
545	GIUNTI PVC SPECIALE V 45 D.125 CONF. 8	NR	26	1,6279	42,33
546	GIUNTI PVC SPECIALE V 45 D.140	NR	40	2,6498	105,99
547	GIUNTI PVC SPECIALE V 45 D.160 CONF. 6	NR	15	3,9609	59,41
548	GIUNTI PVC SPECIALE V 45 D.200 CONF. 2	NR	10	7,0979	70,98
549	RIDUZIONI PVC NORMALE D.160/100 CONF. 5	NR	24	2,9585	71,00
550	RIDUZIONI PVC SPECIALE D. 63/ 40 CONF.25	NR	11	0,9133	10,05
551	RIDUZIONI PVC SPECIALE D. 80/ 40 CONF.25	NR	47	0,9708	45,63
552	RIDUZIONI PVC SPECIALE D.100/ 40 CONF.25	NR	42	1,3047	54,80
553	RIDUZIONI PVC SPECIALE D.200/125 CONF. 5	NR	12	4,9961	59,95
554	TAPPI PVC SPECIALE VITE D. 50 CONF.20	NR	5	0,6984	3,49
555	TAPPI PVC SPECIALE VITE D. 63 CONF.20	NR	19	1,0898	20,71
556	TAPPI PVC SPECIALE VITE D.160 CONF.10	NR	24	4,8272	115,85
557	TAPPI PVC SPECIALE VITE D.200 CONF.10	NR	15	3,1589	47,38
558	TAPPI PVC SPECIALE VITE D.100 CONF.25	NR	39	0,9690	37,79
559	SIFONI PVC SPEC. D.100 1 SFIATO MONOLITICO	NR	7	6,7055	46,94
560	SIFONI PVC SPEC. D.140 1 SFIATO MONOLITICO	NR	6	10,4264	62,56
561	TAPPI PVC SPECIALE VITE D.140 CONF.10	NR	20	2,3100	46,20
562	TAPPI PVC SPECIALE VITE D. 80 CONF.20	NR	23	1,0898	25,06
563	AUMENTI PVC NORMALE D.100/160 CONF. 5	NR	26	2,9585	76,92
564	GIUNTI PVC FOGNATURA V 45 D.125	NR	31	2,7514	85,29
565	GIUNTI PVC FOGNATURA V 45 D.160	NR	21	5,3994	113,39
566	MANICOTTO PVC FOGNATURA D.125 S/BATTENTE	NR	52	1,4603	75,94
567	MANICOTTO PVC FOGNATURA D.160 S/BATTENTE	NR	49	2,2688	111,17
568	AUMENTI PVC SPECIALE D. 40/ 50 CONF.25	NR	17	0,7137	12,13
569	AUMENTI PVC SPECIALE D. 40/ 63 CONF.25	NR	34	0,9133	31,05
570	AUMENTI PVC SPECIALE D. 40/ 80 CONF.25	NR	25	0,9708	24,27

RIMANENZE DI MAGAZZINO ALLA DATA DEL 06.05.2014

RIE	DESCRIZIONE	UM	Q.TA'	PU	IMPORTO
571	AUMENTI PVC SPECIALE D. 40/100 CONF.25	NR	26	1,3047	33,92
572	AUMENTI PVC SPECIALE D. 50/ 63 CONF.25	NR	15	0,9133	13,70
573	AUMENTI PVC SPECIALE D. 50/ 80 CONF.25	NR	27	0,9708	26,21
574	AUMENTI PVC SPECIALE D. 50/100 CONF.25	NR	21	1,3047	27,40
575	AUMENTI PVC SPECIALE D. 63/ 80 CONF.25	NR	38	0,9708	36,89
576	AUMENTI PVC SPECIALE D. 63/100 CONF.25	NR	17	1,3047	22,18
577	AUMENTI PVC SPECIALE D. 80/100 CONF.25	NR	36	1,0465	37,67
578	AUMENTI PVC SPECIALE D. 80/125 CONF.25	NR	64	1,7383	111,25
579	AUMENTI PVC SPECIALE D.100/125 CONF.20	NR	48	1,3275	63,72
580	AUMENTI PVC SPECIALE D.100/140 CONF.10	NR	36	1,0465	37,67
581	AUMENTI PVC SPECIALE D.125/140 CONF.10	NR	55	2,1604	118,82
582	AUMENTI PVC SPECIALE D.125/160 CONF. 5	NR	40	2,9585	118,34
583	AUMENTI PVC SPECIALE D.140/160 CONF. 5	NR	13	2,9585	38,46
584	AUMENTI PVC SPECIALE D.140/200 CONF. 5	NR	13	4,8547	63,11
585	AUMENTI PVC FOGNATURA D.125/160	NR	6	2,2688	13,61
586	AUMENTI PVC FOGNATURA D.110/160	NR	51	2,2688	115,71
587	AUMENTI PVC FOGNATURA D.125/200	NR	9	3,8388	34,55
588	CURVE PVC FOGNATURA 45 D.110	NR	55	0,9401	51,71
589	CURVE PVC FOGNATURA 45 D.125	NR	43	1,1434	49,17
590	CURVE PVC FOGNATURA 45 D.160	NR	70	2,0640	144,48
591	CURVE PVC FOGNATURA 45 D.200	NR	1	3,6919	3,69
592	RIDUZIONI PVC SPECIALE D.200/160 CONF. 5	NR	6	2,5679	15,41
593	RIDUZIONI PVC SPECIALE D.160/125 CONF. 5	NR	27	2,9585	79,88
594	RIDUZIONI PVC SPECIALE D.140/100 CONF.20	NR	37	1,6085	59,52
595	RIDUZIONI PVC SPECIALE D.125/100 CONF.20	NR	17	1,3275	22,57
596	RIDUZIONI PVC SPECIALE D.125/ 80 CONF.25	NR	6	1,0078	6,05
597	RIDUZIONI PVC SPECIALE D.100/ 80 CONF.25	NR	9	0,6492	5,84
598	RIDUZIONI PVC SPECIALE D.100/ 63 CONF.25	NR	28	1,3047	36,53
599	RIDUZIONI PVC SPECIALE D.100/ 50 CONF.25	NR	41	1,3047	53,49
600	RIDUZIONI PVC SPECIALE D. 80/ 63 CONF.25	NR	48	0,9708	46,60
601	RIDUZIONI PVC SPECIALE D. 80/ 50 CONF.25	NR	44	0,9708	42,72
602	RIDUZIONI PVC SPECIALE D. 63/ 50 CONF.25	NR	41	0,9133	37,44
603	RIDUZIONI PVC SPECIALE D. 50/ 40 CONF.25	NR	29	0,7137	20,70
604	RIDUZIONI PVC NORMALE D.140/125 CONF.20	NR	31	2,1604	66,97
605	CURVE PVC FOGNATURA 90 D.110	NR	25	1,2535	31,34
606	CURVE PVC FOGNATURA 90 D.125	NR	117	1,3275	155,32
607	CURVE PVC FOGNATURA 90 D.160	NR	14	2,5679	35,95
608	CURVE PVC FOGNATURA 90 D.200	NR	13	4,3121	56,06
609	CONO STRADALE B.CO/ROSSO CM.50 39334	NR	5	5,5904	27,95
610	RIGONI PER PARETI H.3,20	NR	24	11,2875	270,90
611	RIGONI PER PARETI H.4,20	NR	8	15,5925	124,74
612	SPINA M. 400V 3P+T 32A IP44 70124	NR	1	2,9412	2,94
613	NASTRO SOLLEV. MM. 60 VERDE MT.6	NR	1	14,3640	14,36
614	NASTRO SOLLEV. MM. 90 GIALLO MT.5	NR	1	18,0023	18,00
615	NASTRO SOLLEV. MM. 90 GIALLO MT.6	NR	2	21,4043	42,81
616	NASTRO SOLLEV. MM.120 GRIGIO MT.3	NR	2	17,7188	35,44
617	NASTRO SOLLEV. MM.120 GRIGIO MT.6	NR	2	29,0115	58,02
618	MANICO LEGNO MAZZA CM. 90	NR	16	3,1238	49,98
619	MANICO LEGNO PICCONE CM. 96	NR	27	2,5213	68,08
620	MANICO LEGNO RASTRELLO CM.150	NR	31	1,0229	31,71
621	MANICO LEGNO SCOPA FILETT. CM.130	NR	18	0,8670	15,61
622	ADATTATORE SP.250V SC. 1-220V 73001	NR	5	6,6693	33,35
623	CURVATORE A DUE BOCCHE MM. 6-8	NR	15	2,6724	40,09
624	CURVATORE A DUE BOCCHE MM.10-12	NR	3	3,8250	11,48
625	LEVA A PENNA APERTA CM.120	NR	1	16,6228	16,62
626	SPINA 2P+T 16A 80020	NR	12	0,6621	7,95
627	ADATTATORE SP.16A 1-16A SC. 82130	NR	19	0,9644	18,32

RIMANENZE DI MAGAZZINO ALLA DATA DEL 06.05.2014

RIF.	DESCRIZIONE	UM	Q.TA'	PU	IMPORTO
628	SPINA M. 230V 2P+T 16A IP44 70100	NR	5	1,5066	7,53
629	SPINA M. 400V 3P+T 16A IP44 70104	NR	22	1,7417	38,32
630	SPINA M. 400V 3P+T+N 16A IP44 70105	NR	5	2,2791	11,40
631	PRESA M. 400V 3P+T 16A IP44 71104	NR	13	2,6629	34,62
632	PRESA M. 400V 3P+T+N 16A IP44 71105	NR	6	3,4306	20,58
633	ADATTATORE SP.220V CEE 2-250V BI. 73101	NR	5	6,6693	33,35
634	ADATTATORE SP.220V CEE 2-250V+SC. 73090	NR	4	5,9208	23,68
635	TENDITORI PLASTICATI X RETE	NR	90	0,2662	23,96
636	CHIODI DA 21 - 120 T.P.	KG	30	1,0098	30,29
637	CHIODI DA 24 - 180 T.P.	KG	20	1,1220	22,44
638	CHIUSINO ZINC. VITE H.5 30X30 DA RIEMP.	NR	18	7,4205	133,57
639	CHIUSINO ZINC. VITE H.5 64X64 DA RIEMP.	NR	1	18,6795	18,68
640	GRIGLIA ZINC. C250 H.3 23X23	NR	7	6,8265	47,79
641	GRIGLIA ZINC. C250 H.3 32X32	NR	18	10,8405	195,13
642	GRIGLIA ZINC. B125 H.3 42X42	NR	15	16,4655	246,98
643	GRIGLIA ZINC. B125 H.3 52X52	NR	10	22,5765	225,77
644	GRIGLIA ZINC. B125 H.3 64X64	NR	11	32,0715	352,79
645	GRIGLIA ZINC. C250 H.3 100X24	NR	7	22,1175	154,82
646	CADITOIA STRONG 36X36 H.5,5 D400	NR	9	23,7285	213,56
647	CADITOIA STRONG 46X46 H.5,5 D400	NR	6	34,9245	209,55
648	CADITOIA STRONG 56X56 H.5,5 D400	NR	2	49,3470	98,69
649	CADITOIA STRONG 66X66 H.5,5 D400	NR	8	64,7235	517,79
650	SAETTA ZINCATA H.120 PICCOLA	NR	24	2,9940	71,86
651	SAETTA ZINCATA H.150 MEDIA	NR	5	3,7397	18,70
652	SAETTA ZINCATA H.200 GRANDE	NR	38	4,9790	189,20
653	MANICO LEGNO PALA FAGGIO	NR	14	1,2985	18,18
654	PALETTO ZINCATO "T" H.100	NR	70	2,3579	165,06
655	PALETTO ZINCATO "T" H.125	NR	94	2,9611	278,34
656	PALETTO ZINCATO "T" H.150	NR	104	3,5424	368,41
657	PALETTO ZINCATO "T" H.175	NR	45	4,1346	186,06
658	PALETTO ZINCATO "T" H.200	NR	41	6,2512	256,30
659	PALETTO ZINCATO "T" H.225	NR	74	7,0079	518,59
660	SCOPA SAGGINA VENEZIANA 4 FILI C/MANICO	NR	5	2,2293	11,15
661	SCOPA INDUSTRIALE RIGIDA CM. 60	NR	16	2,8388	45,42
662	CHIUSINO CISTERNA 33X33 H.3,5 C250	NR	11	15,2955	168,25
663	CHIUSINO CISTERNA 43X43 H.3,5 C250	NR	11	21,2580	233,84
664	CHIUSINO CISTERNA 53X53 H.3,5 C250	NR	10	28,3770	283,77
665	CHIUSINO CISTERNA 63X63 H.3,5 C250	NR	3	38,9475	116,84
666	PIASTRA STRIATA C250 H.5 25X25 SHOPPING	NR	15	9,2475	138,71
667	PIASTRA STRIATA C250 H.5 35X35 SHOPPING	NR	6	15,4170	92,50
668	PIASTRA STRIATA C250 H.5 45X45 SHOPPING	NR	2	21,4200	42,84
669	PIASTRA STRIATA C250 H.5 55X55 SHOPPING	NR	3	30,1410	90,42
670	PIASTRA STRIATA B125 H.5 65X65 SHOPPING	NR	5	41,4225	207,11
671	GRIGLIA ZINC. C250 H.3 100X28	NR	11	25,6410	282,05
672	CHIODI DA 14 - 40 T.P.	KG	10	1,1220	11,22
673	CHIODI DA 16 - 60 T.P.	KG	700	0,9588	671,16
674	CHIODI DA 18 - 80 T.P.	KG	10	1,0098	10,10
675	CHIODI DA 20 - 100 T.P.	KG	15	1,0098	15,15
676	CUTTER XD153 METALLO - LAMA TRAP.	NR	11	3,1824	35,01
677	PARASPIGOLO ZINCATO H.280 L.30	NR	32	0,5132	16,42
678	CORDELLA METR. FIBRA MT. 10	NR	8	3,1416	25,13
679	CORDELLA METR. FIBRA MT. 20	NR	3	3,9372	11,81
680	LIVELLO ACQUA S1012 RUB.OTTONE SOLA	NR	3	18,0418	54,13
681	PORTELLE CAMINO INOX 16X32 CHIAVE	NR	1	21,6546	21,65
682	PORTELLE CAMINO ZINC. 16X32 CHIAVE	NR	4	10,7100	42,84
683	PARASPIGOLO ZINCATO H.160	NR	159	0,3225	51,28
684	ROSONE ALLUMINATO D.9	NR	20	1,2036	24,07

RIMANENZE DI MAGAZZINO ALLA DATA DEL 06.05.2014

	DESCRIZIONE	UM	Q.TA'	PU	IMPORTO
	ROSONE ALLUMINATO D.10	NR	15	1,3362	20,04
	ROSONE ALLUMINATO D.11	NR	7	1,4790	10,35
	ROSONE ALLUMINATO D.13	NR	3	1,7442	5,23
	ROSONE ALLUMINATO D.14	NR	9	1,8768	16,89
	CARRIOLA "ORIONE"	NR	1	41,2393	41,24
	RUOTA X CARRIOLA - ASSE LUNGO	NR	1	13,3900	13,39
	RUOTA X CARRIOLA - ASSE CORTO	NR	2	6,9360	13,87
	CASSA PER MALTA 65X16X45 RINFORZ.	NR	8	3,6006	28,80
	GRIGLIA PVC CARR. 5 TON. 13X50	NR	5	9,0219	45,11
	CHIUSINO SIF. PP SC. VERT. 20X20 D. 80	NR	5	6,1614	30,81
	POZZETTO PLUVIALE ORIZ. D.100 EN.TONDA	NR	21	3,6108	75,83
	STRETTOIO CM. 65	NR	37	4,2000	155,40
	STRETTOIO CM. 80	NR	9	4,4800	40,32
	STRETTOIO CM. 90	NR	11	4,8500	53,35
	DISCO SBAVO DS-C24N D.115 X 6,0 MAT.DURI	NR	65	1,4600	94,90
	DISTANZIATORI 1 FORO DA 10 MEC-2	NR	600	0,0664	39,82
	DISTANZIATORI 1 FORO DA 15 MEC-2	NR	3.200	0,0697	223,10
	DISTANZIATORI 1 FORO DA 20 MEC-2	NR	2.000	0,0752	150,36
	DISTANZIATORI 1 FORO DA 25 MEC-2	NR	2.900	0,0861	249,69
	DISTANZIATORI 1 FORO DA 30 MEC-2	NR	3.100	0,0970	300,76
	DISTANZIATORI 1 FORO DA 35 MEC-2	NR	1.800	0,1084	195,05
	DISTANZIATORI 1 FORO DA 40 MEC-2	NR	600	0,1201	72,07
	DISTANZIATORI 1 FORO DA 45 MEC-2	NR	200	0,1315	26,29
	DISTANZIATORI 1 FORO DA 50 MEC-2	NR	400	0,1420	56,78
	DISTANZIATORI 1 FORO DA 60 MEC-2	NR	400	0,1659	66,36
	DISTANZIATORI 1 FORO DA 70 MEC-2	NR	200	0,1991	39,82
	DISTANZIATORI 1 FORO DA 80 MEC-2	NR	600	0,2251	135,07
	DISTANZIATORI 1 FORO DA 90 MEC-2	NR	100	0,2482	24,82
	DISTANZIATORI 1 FORO DA 100 MEC-2	NR	150	0,2734	41,01
	STAFFE ARMO CM.100 SALDATA ZINCATA	NR	145	2,1528	312,16
	CUNEI TIPO ARMO X DIST.1 FORO T.LUNGO	NR	537	0,1412	75,81
	STAFFE ARMO CM. 50 SALDATA ZINCATA	NR	554	1,1076	613,61
	FOGLIA POLIETILENE H. 6 BIFFEL	KG	35	2,1216	74,26
	FOGLIA POLIETILENE H. 8 BIFFEL	KG	90	2,1216	190,94
	TUBO PE-HD DOPPIA PARETE D. 40 DA MT 50	ML	50	0,2411	12,05
	TUBO PE-HD DOPPIA PARETE D. 50 DA MT 50	ML	50	0,2916	14,58
	TUBO PE-HD DOPPIA PARETE D. 63 DA MT 50	ML	400	0,3780	151,18
	TUBO PE-HD DOPPIA PARETE D. 75 DA MT 50	ML	300	0,4464	133,92
	TUBO PE-HD DOPPIA PARETE D.110 DA MT 50	ML	350	0,8333	291,65
	TUBO PE-HD DOPPIA PARETE D.125 DA MT.50	ML	650	0,9910	644,16
	TUBO PE-HD DOPPIA PARETE D.160 DA MT 50	ML	100	1,5713	157,13
	FILO PLASTIFICATO D.3,3 ML.100 BEKAERT	NR	5	10,8239	54,12
	CHIODI ACCIAIO DA 30	KG	7	3,9984	27,99
	CHIODI ACCIAIO DA 40	KG	65	2,5398	165,09
	CHIODI ACCIAIO DA 50	KG	21	2,5398	53,34
	NASTRO SEGNALET. ROSSO - ENEL MT.200	NR	4	2,8662	11,46
	NASTRO SEGNALET. GIALLO - TBLEP. MT.200	NR	3	2,8662	8,60
	CHIODI ACCIAIO DA 60	KG	35	2,5398	87,62
	CHIODI ACCIAIO DA 70	KG	38	2,5398	95,24
	PUNTAZZA A NORMA H.150	NR	3	10,0708	30,21
	CASSA PER MACERIE 59X22X46	NR	3	3,4170	10,25
	PORTELLE CAMINO INOX 16X24 CHIAVE	NR	3	19,7472	59,24
	PORTELLE CAMINO INOX 16X16 CHIAVE	NR	4	13,9944	55,98
	RASTRELLO 16 DENTI GIARDINO STAMP.	NR	4	1,9074	7,63
	PARAPICZIONE A RICCIO INOX MT.1	NR	96	1,9992	191,92
	ROSONE SMALTATO BIANCO D. 8	NR	10	1,2036	12,04
	ROSONE SMALTATO BIANCO D.10	NR	11	1,5096	16,61

RIMANENZE DI MAGAZZINO ALLA DATA DEL 06.05.2014

RIF.	DESCRIZIONE	UM	Q.TA'	PU	IMPORTO
742	ROSONE SMALTATO BIANCO D.11	NR	4	1,6728	6,69
743	ROSONE SMALTATO BIANCO D.12	NR	11	1,8156	19,97
744	PIOMBO A PERA GR.400 C/FILO	NR	2	3,7638	7,53
745	ROSONE SMALTATO BIANCO D.13	NR	7	1,9686	13,78
746	ROSONE SMALTATO BIANCO D.15	NR	14	2,2746	31,84
747	GRIGLIA C/MOLLE RETE BIANCO D.155	NR	29	1,4394	41,74
748	GRIGLIA C/MOLLE RETE BIANCO D.175	NR	56	1,8304	102,50
749	GRIGLIA C/MOLLE RETE BIANCO D.235	NR	14	2,3920	33,49
750	FOGLIA POLIETILENE H. 4 EIFFEL	KG	50	1,9800	99,00
751	CHIUSINO ZINCATO PE. H.8,5 45X45 DA RIEMP.	NR	3	24,2505	72,75
752	CHIUSINO ZINCATO PE. H.8,5 55X55 DA RIEMP.	NR	5	30,2715	151,36
753	CHIUSINO ZINCATO PE. H.8,5 25X25 DA RIEMP.	NR	9	12,9150	116,24
754	CHIUSINO ZINCATO PE. H.8,5 35X35 DA RIEMP.	NR	3	17,4690	52,41
755	CHIUSINO ZINCATO PE. H.8,5 65X65 DA RIEMP.	NR	7	40,9095	286,37
756	PORTE 1 ANTA 108 80 X 210 ECLISSE	NR	2	84,4235	168,85
757	PORTE 1 ANTA 108 90 X 210 ECLISSE	NR	2	89,1595	178,32
758	PORTE 1 ANTA 108 100 X 210 ECLISSE	NR	1	93,8436	93,84
759	PORTE X CARTONG. 70 X 210 ECLISSE	NR	3	68,4345	205,30
760	FRATTONE 48X14 M.LEGNO LISCIO	NR	6	11,2985	67,79
761	FRATTONE 48X14 M.LEGNO DENT./10	NR	8	12,0156	96,12
762	PANNELLI CASSEFORME 100X50 PZ.40 MQ.20	MQ	15	10,7500	161,25
763	PANNELLI CASSEFORME 150X50 PZ.40 MQ.30	MQ	29	10,7500	314,44
764	TAVOLE ABETE COSTR. 160+ MM.30 MT.4	MC	2	180,0000	288,00
765	PINZA BECCHI PIATTI PIEGATI 160 BETA 1164BM	NR	2	11,8560	23,71
766	CESOIA LAMIERA DESTRA 250 BETA 1123	NR	2	11,8560	23,71
767	GIRAVITE TAGLIO 0,4- 2,5- 50 BETA 1260	NR	5	1,9266	9,63
768	GIRAVITE TAGLIO 0,5- 3,0- 75 BETA 1260	NR	5	2,0254	10,13
769	GIRAVITE TAGLIO 0,6- 3,5-100 BETA 1260	NR	4	2,1736	8,69
770	GIRAVITE TAGLIO 0,8- 4,0-125 BETA 1260	NR	5	2,4206	12,10
771	GIRAVITE TAGLIO 1,0- 5,5-150 BETA 1260	NR	10	3,0134	30,13
772	GIRAVITE TAGLIO 1,2- 8,0-200 BETA 1260	NR	10	4,4707	44,71
773	GIRAVITE TAGLIO 1,6-10,0-200 BETA 1260	NR	6	5,3846	32,31
774	GIRAVITE TAGLIO 1,2- 6,5- 30 BETA 1260N	NR	6	2,7417	16,45
775	DILUENTE NITRO LT. 1	NR	16	1,3125	21,00
776	DILUENTE SINTETICO LT. 1	NR	10	1,3125	13,13
777	RULLO A.1115 200 D.48 CORDONATO BIANCO	NR	15	2,3850	35,78
778	RULLO A.1115 250 D.48 CORDONATO BIANCO	NR	3	2,6712	8,01
779	VITI TPS TORX FRESE Z.G. 6,0X 80 WOOD PRO	NR	100	0,0323	3,23
780	VITI TPS TORX FRESE Z.G. 6,0X100 WOOD PRO	NR	200	0,0431	8,62
781	VITI TPS TORX Z.G. 6,0X160	NR	121	0,2848	34,46
782	PRESA M. 400V 3P+T+N 32A IP44 71125	NR	3	4,6781	14,03
783	VITI TRUC. TPS TORX ZIN. 4,0X 30	NR	1.000	0,0089	8,92
784	VITI TRUC. TPS TORX ZIN. 4,0X 35	NR	1.000	0,0100	10,00
785	RETE OMBREGG.90% BIANCA C/ASOLE	MQ	100	0,2763	27,63
786	PISTOLA X SCHIUMAPUR A/218 A.N.I.	NR	3	11,5000	34,50
787	VITI TPS POZI BRONZ 4,0X 20	NR	2.000	0,0062	12,40
788	VITI TPS POZI BRONZ 6,0X 80 FIL.PARZ	NR	800	0,0449	35,92
789	CARTELLO 'CARICO SPORGENTE' GEMME 50X50	NR	12	1,7850	21,42
790	STIVALI ANTINF. N.40 GIALLO	NR	2	8,0977	16,20
791	STIVALI ANTINF. N.42 GIALLO	NR	4	8,0977	32,39
792	SABBIA MEDIA 23 I LIF KG.30 PK.50	NR	53	1,0900	57,77
793	SABBIA FINA PO LIF KG.30 PK.50	NR	30	1,1400	34,20
794	STIVALI ANTINF. N.46 GIALLO	NR	3	8,0977	24,29
795	FILO BDILIZIA B.CO/ROSSO MT.200	NR	4	3,4300	13,72
796	CASSETTA PROFESS. 855 44X25X33 PLANO	NR	1	32,0765	32,08
797	FLESSOMETRO PPG MT. 3 MM.13 SOLA	NR	7	3,2134	22,49
798	CORDELLA METR. TR ACCIAIO MT. 50 SOLA	NR	1	34,9525	34,95

RIMANENZE DI MAGAZZINO ALLA DATA DEL 06.05.2014

RIE	DESCRIZIONE	UM	Q.TA'	PU	IMPORTO
809	SILICONE ACETICO TRASP. ML.280 FISCHER	NR	11	1,0700	11,77
800	VITI TPS POZI BRONZ 4,0X 30	NR	2.000	0,0078	15,60
801	VITI TPS POZI BRONZ 4,0X 40	NR	6.500	0,0101	65,65
802	VITI TPS POZI BRONZ 4,5X 50	NR	400	0,0166	6,64
803	VITI TPS POZI BRONZ 5,0X 40	NR	2.000	0,0153	30,60
804	VITI TPS POZI BRONZ 5,0X 50	NR	200	0,0187	3,74
805	VITI TPS POZI BRONZ 6,0X 50	NR	200	0,0279	5,58
806	LAMPEGGIATORE 2 BATTERIE GIALLO	NR	5	6,5411	32,71
807	GRIGLIA C/MOLLE RETE BIANCO D.106	NR	14	1,1274	15,78
808	GRIGLIA C/MOLLE RETE BIANCO 183X154	NR	13	1,9094	24,82
809	FISCHER CHiodo ED 22 A PERCUSS.	NR	3.000	0,0417	125,22
810	VITI AUTOFIL. MURO TC ZIN. 7,5X 60	NR	500	0,1119	55,95
811	VITI AUTOFIL. MURO TC ZIN. 7,5X 80	NR	200	0,1477	29,54
812	VITI AUTOFIL. MURO TC ZIN. 7,5X 90	NR	100	0,1685	16,85
813	VITI AUTOFIL. MURO TS ZIN. 7,5X 90	NR	700	0,1685	117,95
814	VITI TE ZINC. M12- 50	NR	100	0,1242	12,42
815	VITI TE ZINC. M12- 60	NR	100	0,1398	13,98
816	SIGILLANTE BITUMINOSO SB ML.310 FISCHER	NR	35	3,8250	133,88
817	CARRUCOLA GHISA C/GANCIO 12	NR	1	5,5080	5,51
818	CATENA PLASTICA BIANCA/ROSSA MM.8 MT.25	ML	75	0,5967	44,75
819	SILICONE ACRILICO GRIGIO ML.310 FISCHER	NR	74	1,0846	80,26
820	SPINA M. 400V 3P+T+N 32A IP44 70125	NR	5	3,5506	17,75
821	NASTRO SEGNALET. AZZURRO - FOGNAT. MT.200	NR	11	2,8662	31,53
822	NASTRO SEGNALET. AZZURRO - ACQUA MT.200	NR	3	2,8662	8,60
823	CATENA PLASTICA BIANCA/ROSSA MM.6 MT.25	ML	25	0,4335	10,84
824	VASCA X RULLI A.1128 LT. 2	NR	11	0,8586	9,44
825	TUBO FLEX NERO D.40 MT. 25 TMP40	ML	35	0,3761	13,16
826	LANA ACCIAIO NAZIONALE GROSSA	KG	15	2,7336	41,00
827	LANA ACCIAIO AMERICANA FINA	KG	10	2,4276	24,28
828	FISSAGGIO BASCUL. OCC.A. KDH 6 M6 MM.100	NR	42	0,7158	30,07
829	AUMENTI PVC FOGNATURA D.200/250	NR	4	6,9757	27,90
830	FINESTRA VELUX GGL B04 3073 47X98 *	NR	1	194,6200	194,62
831	FINESTRA VELUX GGL C02 3073 55X78 *	NR	2	179,0800	358,16
832	FINESTRA VELUX GGL C04 3073 55X98 *	NR	1	192,4000	192,40
833	FINESTRA VELUX GGL M04 3073 78X98 *	NR	1	224,9600	224,96
834	FINESTRA VELUX GGL P10 3073 94X160 *	NR	1	338,9200	338,92
835	FINESTRA VELUX GGL B04 3000 47X98	NR	2	139,8600	279,72
836	FINESTRA VELUX GGL P04 3000 94X98 *	NR	1	187,2200	187,22
837	RACCORDO VELUX EDW F06 0000 66X118 *	NR	2	50,8232	101,65
838	RACCORDO VELUX EDW M04 0000 78X98 *	NR	6	50,8232	304,94
839	RACCORDO VELUX EDW P04 0000 94X98 *	NR	1	56,8024	56,80
840	RACCORDO VELUX EDW P10 0000 94X160 *	NR	1	62,7816	62,78
841	RACCORDO VELUX EDW S06 0000 114X118 *	NR	1	62,7816	62,78
842	PROTERMINAL PTAN 15 ML.2,7 ALL.NAT.	ML	46	1,1920	54,71
843	PROTERMINAL PTAN 10 ML.2,7 ALL.NAT.	ML	84	1,1565	96,80
844	18X118 URBAN SAND	MQ	85	18,0000	1.526,40
845	20X56 GLOSSY CARAMEL	MQ	8	19,6000	157,98
846	20X56 INS DREAM SAND	NR	44	12,6000	554,40
847	20X56 GLOSSY SAND	MQ	6	19,6000	122,89
848	FILE VASO A TERRA BIANCO	NR	1	107,8000	107,80
849	FILE BIDET TERRA BIANCO	NR	1	107,8000	107,80
850	FILE SEDUTA FRIZ	NR	1	49,0000	49,00
851	120X80 EVOCLASS 1200 PREMIUM TERM CROMO	NR	1	1.050,0000	1.050,00
852	TRITTY 100 ROVRE BAVARESE 4B	MQ	85	18,9000	1.602,15
853	30X30 GENESIS MOKA RETT	MQ	6	23,5000	152,28
854	31,6X90 CERDENA MARFIL	MQ	9	40,6000	370,27
855	31,6X90 CRETA MARFIL	MQ	3	42,0000	142,80

RIMANENZE DI MAGAZZINO ALLA DATA DEL 06.05.2014

REF.	DESCRIZIONE	UM	Q.TA'	PU	IMPORTO
856	FILE VASO TERRA FILO M	NR	2	56,0000	112,00
857	FILE BIDET TERRA FILO MURO	NR	2	56,0000	112,00
858	FILE SEDUTA	NR	2	35,0000	70,00
859	QUADRA 170X80 BN/CR	NR	1	350,0000	350,00
860	TEN VASO SC S	NR	4	56,0000	224,00
861	TEN SEDUTA	NR	5	38,5000	192,50
862	FILE VASO A TERRA BIANCO	NR	1	108,5000	108,50
863	FILE SEDUTA PRIZ	NR	2	54,6000	109,20
864	FILE BIDET A TERRA BIANCO	NR	1	108,5000	108,50
865	LAVABO LOFT A CASC	NR	3	87,5000	262,50
866	BIDET LOFT	NR	3	77,0000	231,00
867	COLONNA DOCCIA TONDA TERM	NR	2	315,0000	630,00
868	EXTRAPIANO 140X70 A MIS 130 ARDESIA	NR	1	245,0000	245,00
869	45X90 FERROKER RETT	MQ	13	39,9000	533,46
870	KERAJOLLY INOX H 11MM	ML	68	6,5000	438,75
871	EXTRAPIANO 180X90 ARD BIANCO	NR	2	434,0000	868,00
872	STUCCI COLL POL BIANCO	KG	10	5,2500	52,50
873	33X100 CUBICA SILVER	MQ	9	40,6000	378,39
874	44X44 FERROKER ALL	MQ	48	28,0000	1.344,56
875	PIATTO EXTRAPIANO 120X90 ARD BIANCO	NR	3	273,0000	819,00
876	44X66 FERROKER CALDERA	MQ	34	35,0000	1.188,25
877	44X66 FERROKER ALL	MQ	16	35,0000	548,10
878	EXTRAPIANO 150X90 ARD MIS 135	NR	1	364,0000	364,00
879	44X66 FERROKER LATON	MQ	10	35,0000	335,30
880	PIATTO CLUB LAND 110X80 MIS	NR	1	300,0000	300,00
881	SCARICO 90 MM LAND	NR	2	14,0000	28,00
882	44X66 CASCAIS NOCE	MQ	9	35,0000	304,85
883	33X100 ZURICH SAND	MQ	16	37,0000	591,26
884	PIATTO LAND ST TAUPEA MIS 80X160	NR	1	400,0000	400,00
885	KIT DOCCIA SLIM SOFF INOX	NR	1	385,0000	385,00
886	KIT DOCCIA LOFT FISSA 22X22	NR	1	210,0000	210,00
887	BOWL LAVABO D50	NR	1	154,0000	154,00
888	STRUTT SUPP CROMO	NR	1	175,0000	175,00
889	PILETTA SC FISSO	NR	1	14,0000	14,00
890	MIX LAVABO COMPL CROMO	NR	1	102,0000	102,00
891	MIX BIDET CROMO	NR	1	84,0000	84,00
892	HERMITAGE VASO MONOB	NR	1	126,0000	126,00
893	HERMITAGE CASS MONOBL	NR	1	63,0000	63,00
894	HERMITAGE MECC SC DOPPIO	NR	1	30,0000	30,00
895	HERITAGE SEDILE NERO OPACO	NR	1	56,0000	56,00
896	HERMITAGE BIDET TERRA BIANCO	NR	1	108,5000	108,50
897	MELROSE MIX LAVABO CR/BLACK	NR	1	110,0000	110,00
898	MELROSE MIX BIDET CROMO/BLACK	NR	1	110,0000	110,00
899	MELROSE MIX VASCA CROMO/BLACK	NR	1	172,0000	172,00
900	SELENE LAV SEMINCASSO 66X48	NR	1	105,0000	105,00
901	TEN BIDET TERRA	NR	1	56,0000	56,00
902	LA CIOTOLA 70 LAV APP 70X42	NR	1	115,0000	115,00
903	DAILY 44 MIX LAV ALTO CROMO	NR	1	125,0000	125,00
904	DAILY 44 MIX BIDET CROMO	NR	1	110,0000	110,00
905	DAILY 44 MIX VASCA	NR	1	110,0000	110,00
906	EASY SHOWER SOFF 22,5 CROMO	NR	1	92,0000	92,00
907	EASY SHOWER BRACCIO L 40	NR	1	43,0000	43,00
908	NBW CLEO DUPLEX	NR	1	53,0000	53,00
909	30X60 EVOLVE WHITE	MQ	16	19,0000	307,80
910	30X60 EVOLVE WHITE BRICK	MQ	3	40,0000	115,20
911	FISCHER TASSELLO FU 6X35VK VITE BLISTER	NR	17	1,4980	25,47
912	FISCHER TASSELLO FU 10X60VK VITE BLISTER	NR	10	1,4980	14,98

RIMANENZE DI MAGAZZINO ALLA DATA DEL 06.05.2014

RIE	DESCRIZIONE	UM	Q.TA'	PU	IMPORTO
913	FISCHER TASSELLO SX-S 5 C/VITE	NR	700	0,0593	41,48
914	FISCHER TASSELLO SX-S 10 C/VITE	NR	250	0,2253	56,31
915	TASSELLO NYLON N 8-60 VITE CHIODO	NR	1.764	0,1075	189,58
916	TASSELLO NYLON N 10-100 VITE CHIODO	NR	350	0,2776	97,16
917	TASSELLO ACCIAIO TA M-SK 6/30 VITE TSP	NR	190	1,0254	194,83
918	TASSELLO ACCIAIO TA M-SK 8/30 VITE TSP	NR	100	1,3114	131,14
919	TASSELLO ACCIAIO TA M-SK 10/30 VITE TSP	NR	50	1,8833	94,16
920	TASSELLO ACCIAIO GP 50 TAM 12 C MM.130	NR	60	4,5011	270,07
921	TASSELLO A RETE FIS-HK 20X 85	NR	150	0,2712	40,67
922	TASSELLO ACCIAIO TA M-SK 12/30 VITE TSP	NR	40	2,9777	119,11
923	TASSELLO A RETE FIS-HK 16X130	NR	100	0,3106	31,06
924	TASSELLO NYLON N 10-135 VITE CHIODO	NR	130	0,3320	43,16
925	FISCHER TASSELLO SX 5	NR	600	0,0232	13,89
926	FISCHER TASSELLO SX 14	NR	120	0,2654	31,84
927	TASSELLO NYLON FUR-T 8X 80 VITE TX	NR	350	0,4053	141,85
928	TASSELLO NYLON FUR-T 8X100 VITE TX	NR	619	0,4481	277,37
929	TASSELLO NYLON FUR-T 8X120 VITE TX	NR	511	0,5074	259,30
930	TASSELLO NYLON N 10-230 VITE CHIODO	NR	67	0,9645	64,62
931	TASSELLO NYLON FUR-T 10X115 VITE TX	NR	150	0,5280	79,19
932	TASSELLO NYLON FUR-T 10X185 VITE TX	NR	120	1,4397	172,76
933	TASSELLO NYLON FUR-T 10X200 VITE TX	NR	300	1,5421	462,63
934	TASSELLO NYLON FUR-T 10X230 VITE TX	NR	250	1,7275	431,88
935	TASSELLO ACCIAIO TA M-S 6/10 VITE TE	NR	186	0,6448	119,94
936	TASSELLO ACCIAIO TA M-S 10/20 VITE TE	NR	50	1,2660	63,30
937	TASSELLO ACCIAIO TA M-O 6 OCCHIOLO	NR	449	0,7888	354,17
938	TASSELLO ACCIAIO TA M-O 8 OCCHIOLO	NR	260	0,9367	243,54
939	TASSELLO ACCIAIO TA M-O 10 OCCHIOLO	NR	75	1,3311	99,83
940	FISCHER BANDELLA LBV 17 ZINCATA	NR	6	4,1639	24,98
941	FISCHER TASSELLO FU-V 6X35 C/VITE	NR	300	0,1047	31,42
942	FISCHER TASSELLO FU 6X45	NR	400	0,0754	30,14
943	FISCHER TASSELLO SV 10 C/VITE	NR	575	0,2098	120,62
944	FISCHER BANDELLA GWB IN TESSUTO	NR	8	1,9550	15,64
945	PIASTRA STRIATA D400 H.5 55X55 S.TRAFFIC	NR	8	41,9052	335,24
946	MCP CADITOIA GHISA C250 70X70 CONCAVA *	NR	5	59,5980	297,99
947	MCP CHIUSINI GHISA C250 70X70 TELECOM*	NR	3	50,2480	150,74
948	ANCORAGGIO X CANALE BASE X GRI GLIA GHISA	NR	36	1,3275	47,79
949	TASSELLO NYLON FUR-T 10X135 VITE TX	NR	200	0,5622	112,44
950	TASSELLO NYLON FUR-T 10X160 VITE TX	NR	150	0,8596	128,94
951	FISCHER CHIODO ED 18 A PERCUSS. PZ.200	NR	7	3,3006	23,10
952	FISCHER PERCUSSORE SZE 18	NR	3	21,5912	64,77
953	FISCHER TASSELLO S 6	NR	700	0,0236	16,49
954	FISCHER TASSELLO SX 8	NR	900	0,0458	41,21
955	FISCHER TASSELLO SX 10	NR	200	0,0783	15,65
956	FISCHER TASSELLO SX 12	NR	125	0,1239	15,48
957	FISCHER TASSELLO S 8	NR	100	0,0361	3,61
958	FISCHER TASSELLO SB 9/4 C/VITE	NR	100	0,1135	11,35
959	FISCHER TASSELLO S 10	NR	229	0,0615	14,09
960	FISCHER TASSELLO SX-S 8 C/VITE	NR	950	0,0935	88,86
961	TASSELLO NYLON GK	NR	1.200	0,0997	119,68
962	FISCHER TASSELLO SLM V 8 VITE TE	NR	261	0,8074	210,73
963	FISCHER TASSELLO SLM V 10 VITE TE	NR	119	1,3964	166,17
964	FISCHER TASSELLO SLM V 12 VITE TE	NR	150	2,0667	310,01
965	FISCHER TASSELLO SLM V 6 VITE TE	NR	334	0,6449	215,39
966	FISCHER TASSELLO SLM G 8 GANCIO	NR	350	1,7773	622,04
967	FISCHER TASSELLO SB 12/1 OCCHIOLO APERTO	NR	137	0,1971	27,00
968	TASSELLO NYLON GKS C/VITE	NR	150	0,1748	26,22
969	TASSELLO NYLON N 6-40 VITE CHIODO	NR	1.378	0,0810	111,55

RIMANENZE DI MAGAZZINO ALLA DATA DEL 06.05.2014

RIF	DESCRIZIONE	UM	Q.TA'	PU	IMPORTO
970	TASSELLO NYLON N 6-60 VITE CHIODO	NR	789	0,0981	77,42
971	TASSELLO NYLON N 6-80 VITE CHIODO	NR	1.100	0,1074	118,14
972	TASSELLO NYLON N 8-80 VITE CHIODO	NR	300	0,1339	40,16
973	TASSELLO NYLON N 8-100 VITE CHIODO	NR	664	0,1638	108,75
974	FISCHER TASSELLO SLM O 6 OCCHIOLO	NR	65	1,1984	77,89
975	FISCHER TASSELLO SLM O 8 OCCHIOLO	NR	50	1,6859	84,29
976	FISCHER TASSELLO SLM O 12 OCCHIOLO	NR	52	3,0924	160,81
977	FISCHER TASSELLO SLM G 6 GANCIO	NR	250	1,4117	352,91
978	TASSELLO NYLON N 4-35 VITE CHIODO	NR	800	0,0352	28,12
979	FISSAGGIO ANCORA OCC.A. KDH 4 M4 MM.65 ****	NR	150	0,3550	53,24
980	FISCHER TASSELLO FU-V 8X50 C/VITE	NR	620	0,1422	88,18
981	FISCHER TASSELLO FU-V 6X45 C/VITE	NR	300	0,1198	35,95
982	FISCHER TASSELLO S 5 VK C/VITE BLISTER	NR	8	1,1781	9,42
983	FISCHER TASSELLO S 6 VK C/VITE BLISTER	NR	4	1,1781	4,71
984	FISCHER TASSELLO S 8 VK C/VITE BLISTER	NR	8	1,1781	9,42
985	FISCHER TASSELLO S GK 4 QUADRI BLISTER	NR	8	1,4015	11,21
986	TASSELLO NYLON N-FP 6-40 B.LARGO VITE CHIODO	NR	69	0,0773	5,33
987	TASSELLO A RETE FIS-HK 12X 85	NR	238	0,2169	51,63
988	SCOVOLINO PULIZIA FORO D.14/20	NR	2	5,0631	10,13
989	FISCHER COLLARE SCP D. 80 ZINC. PLUVIALE	NR	57	0,6652	37,92
990	FISCHER TASSELLO FA 8/70	NR	25	1,4117	35,29
991	MALTA A VISTA GRIGIA KG.25	NR	26	2,4236	63,01
992	A 50 ADESIVO RAS. BIANCO KG.25	NR	35	11,6500	407,75
993	A 50 ADESIVO RAS. GRIGIO KG.25	NR	16	11,0838	177,34
994	A 64 ADESIVO RAS. BIANCO KG.25	NR	24	6,7998	163,20
995	AG 15 DISPERSIONE RESINE KG. 5	NR	7	16,5705	115,99
996	CALCE IDRATA KG.25	NR	29	1,9099	55,39
997	CALCE SPENTA - GRASSELLO KG.33	NR	35	2,2200	77,70
998	MALTA FINA SU CASSONE KG.25 NR.48	NR	49	1,3500	66,15
999	KI 7 INTONACO IDROFUGO KG.30	NR	8	2,8922	23,14
1000	MB 60 BIO-MALTA F.V. BIANCA KG.30	NR	45	3,2448	146,02
1001	MM 30 MALTA MURATURA KG.30	NR	196	1,8872	369,89
1002	MS 20 MALTA MURATURA KG.30	NR	133	1,9040	253,23
1003	MV 40 MALTA MURATURA F.V. KG.30	NR	232	1,9119	443,56
1004	RF 100 RIVESTIMENTO BIANCO KG.30	NR	12	9,0750	108,90
1005	RM 200 RIVESTIMENTO BIANCO KG.30	NR	4	9,0750	36,30
1006	GYPSOTECH STD BA 13X300 BID LA STRE STANDARD	MQ	7	1,3497	9,72
1007	GYPSOTECH AQUA H2 BA 13X200 BID LASTRE AQUA	MQ	34	6,0100	201,94
1008	SABBIA GROSSA SACCO KG30 SABBIA, GHIAINO E PIETRI	NR	109	1,6550	180,40
1009	PASSAJOINT IH SACCO 10 KG STUCCO PER CARTONGESS	NR	106	5,0740	537,84
1010	MAF MALTA ADESIVA FASSA SACCO 10 KG MALTE ADES	NR	19	3,0358	57,68
1011	B 543 BIANCO INT. FINITURA X B ETONCINO 25KG BETON	KG	125	0,8850	110,63
1012	CR 90 LEGANTE RAPIDO SCATOLA 5 X 5 KG PRODOTTI EX	KG	75	0,2518	18,88
1013	CR 90 LEGANTE RAPIDO SACCO KG2 5 PRODOTTI EXTRA	KG	1.200	0,2033	243,96
1014	AQ 60 GRIGIO ADESIVO PIASTRELLE SA.KG25 ADESIVI P	KG	250	0,3800	95,00
1015	AZ 59 GRIGIO ADESIVO PIASTRELLE SA.KG25 ADESIVI P	KG	2.375	0,3254	772,77
1016	AZ 59 BIANCO ADESIVO PIASTRELLE SA.KG25 ADESIVI P	KG	2.300	0,3567	820,46
1017	AT 99 BIANCO ADESIVO PIASTRELLE SA.KG25 ADESIVI P	KG	600	0,5100	306,00
1018	AX 91 BIANCO ADESIVO POLIURETA NICO KG10	KG	30	4,0850	122,55
1019	FC869 ANTRACITE FUGANTE KG.5	KG	25	0,4800	12,00
1020	FC869 GRIGIO CHIARO FUGANTE KG.5	KG	55	0,4550	25,03
1021	FC869 GRIGIO QUARZO FUGANTE KG.5	KG	50	0,4650	23,25
1022	FC869 NERO FUGANTE KG.5	KG	50	0,5150	25,75
1023	FC830 BIANCO SACCHETTO DA KG 5 FUGHE PER PIASTRE	KG	75	0,4250	31,88
1024	FC854 GRIGIO FUGHE PER PIASTRELLE KG.25	KG	250	0,3145	78,61
1025	D 91 DETERGENTE PULIZIA PIASTRELLE KG5 ADESIVI PE	KG	5	1,3728	6,86
1026	SABBIA MEZZANELLA * A QL. *	Q.	350	1,5510	542,85

RIMANENZE DI MAGAZZINO ALLA DATA DEL 06.05.2014

RIF.	DESCRIZIONE	UM	Q.TA'	PU	IMPORTO
1027	SABBIA GRANITA - LAVATA * A TON *	T.	22	11,5000	248,06
1028	MISTO GHIAIA - SABBIA * A TON *	T.	13	11,5000	149,50
1029	SABBIA FINE DEL PÒ * A TON *	T.	35	17,5000	612,50
1030	PIETRISCO 3/8 * A TON *	T.	8	13,6000	108,80
1031	GHIAINO LAVATO 7/15 MEDIO * A TON *	T.	7	14,0000	98,00
1032	PIETRISCO SARONE * A TON *	T.	30	12,5000	375,00
1033	EXTRA FERRO MT.12 D.32	KG	1.360	0,2450	333,20
1034	FERRO TRAF. NERVATO D.14 IN ROTOLO	KG	7.900	0,5565	4.396,35
1035	PIGNATTE A NR 12X40X25 B. PK.96	NR	166	0,6660	110,56
1036	PIGNATTE A NR 16X40X25 B. PK.72	NR	374	0,6880	257,31
1037	PIGNATTE A NR 20X40X25 B. PK.70	NR	819	0,6950	569,21
1038	PIGNATTE A NR 24X40X25 B. PK.56	NR	296	0,9250	273,80
1039	COPPO TECNICI ROSSO CON NASELLO	NR	756	0,3960	299,38
1040	TRAMEZZE 8X25X50 PK.12	MQ	23	3,4400	78,26
1041	TRAMEZZE 12X25X50 PK.8	MQ	112	5,3500	596,53
1042	BIMATTIONI SUPER 12X25X19 PK.160	NR	955	0,3600	343,80
1043	ALVEOLATER 12 SUPER 12X25X50 PK.64	NR	768	1,0700	821,76
1044	BIMATTONE 12X25X12 PK.256	NR	2.560	0,2530	647,68
1045	TRAMEZZE 6X25X50 PK.16	MQ	61	3,5200	212,96
1046	ARCHITRAVI 8X25X120 XPK.14,40	MQ	24	4,6750	112,20
1047	COPPO SAN MARCO ADIGE	NR	210	0,6600	138,60
1048	MATTONI CLASSICI 12X25X5,5H R. OSATO	NR	1.014	0,3950	400,53
1049	MATTONI CLASSICI 12X25X5,5H R. OSSO	NR	618	0,4070	251,53
1050	TAVELLA CLASSICA 12X25X3,3H GI ALLO PAGLIERINO B)	NR	600	0,3600	216,00
1051	TAVELLA VALDARNO 25X12X2,7 ROS.ATO	NR	1.050	0,4400	462,00
1052	TAVELLA CLASSICA 12X25X3,3H ROSATO BIZANTINO	NR	158	0,4290	67,78
1053	TAVELLA CLASSICA 12X25X3,3H RO.SSO BIZANTINO	NR	300	0,4290	128,70
1054	TAVELLA CLASSICA 15X30X3,3H ROSATO BIZANTINO	NR	158	0,7140	112,81
1055	TAVELLA VALDARNO 15X30X3,3 CHIARO VALDARNO	NR	300	0,7850	235,50
1056	COPPO VENETO LISCIO /RIGATO RO.SSO	NR	1.048	0,2750	288,20
1057	MATTONI TERRAE PADANE 12X25X5,5 ROSATO/ROSSO	NR	357	0,4420	157,79
1058	AERATORI I COPPO CHIARI, ROS SI CON RETE IN COTT	NR	45	5,9535	267,91
1059	COPPO A MANO CON FORO	NR	264	0,5000	132,00
1060	COPPO CHIARO LISCIO 252	NR	400	0,2900	116,00
1061	COPPESE 2,3 PZ. PER ML. CHIARI, ROSSE, ROSATE	NR	80	0,8600	68,80
1062	COPPO CHIARO RIGATO 252	NR	1.750	0,2900	507,50
1063	FINALI CHIARI, ROSSI 288	NR	340	3,6414	1.238,08
1064	COPPO CANALE ANTICO 270	NR	1.080	0,3100	334,80
1065	COPPO ROSSO LISCIO 252	NR	1.008	0,2900	292,32
1066	COPPO ROSATO LISCIO 252	NR	2.520	0,2900	730,80
1067	COPPO ROSSO RIGATO 252	NR	3.456	0,2900	1.002,24
1068	MANICOTTO PVC FOGNATURA D.110 S/BATTENTE	NR	80	0,9997	79,97
1069	GIUNTI PVC FOGNATURA T90 D.125	NR	32	2,7514	88,05
1070	GRIGLIA ZINC.150S COD.2024 1000X245X40	ML	14	19,2000	268,80
1071	CONDENSAGRASSI D. 60 H. 65 C/COPERCHIO	NR	4	21,1200	84,48
1072	CANALE 100 LIGHT - 0 -	NR	25	15,7800	394,50
1073	CANALE 100 L - 0 -	NR	11	4,5600	50,16
1074	CANALE 150 SIR -280X260X1000	NR	4	38,0400	152,16
1075	CANALE 150 S - 0 -	NR	23	7,6800	176,64
1076	CANALE 200 SIR 370X360X1000	NR	3	45,9000	137,70
1077	GRIGLIA ZINCATA FERITIOE 100 L	NR	6	8,7000	52,20
1078	PROFILO FERMAGETTO X 150 S	NR	23	2,4600	56,58
1079	GRIGLIA ZINCATA MG. 30X30 PER CAN.1330.1	NR	5	54,4800	272,40
1080	GR. GHISA FERITIOE 150 LIGHT	NR	88	13,5600	1.193,28
1081	GRIGLIA ZINCATA MG. 25X35 PER CANALE 1430.1	NR	3	72,2400	216,72
1082	POZZETTO CLS 20X20X25CM	NR	24	2,0700	49,68
1083	POZZETTO CLS 30X30X30CM	NR	36	2,1200	76,32

RIMANENZE DI MAGAZZINO ALLA DATA DEL 06.05.2014

101	DESCRIZIONE	UM	Q.TA'	PU	IMPORTO
1084	POZZETTO CLS 40X40X40CM	NR	22	3,2200	70,84
1085	POZZETTO CLS 50X50X50 CM	NR	19	5,0400	95,76
1086	POZZETTO TIPO FIRENZE 50X90X45	NR	4	12,8200	51,28
1087	POZZETTO CLS 60X60X60CM	NR	17	8,2300	139,91
1088	POZZETTO TIPO PADOVA CLS 40X40 X60CM	NR	12	6,8100	81,72
1089	POZZETTO 80X80X78 CM	NR	1	19,8800	19,88
1090	PROLUNGHE CLS 20X20X25	NR	36	1,9400	69,84
1091	PROLUNGHE CLS 30X30X30	NR	30	2,0100	60,30
1092	PROLUNGHE CLS 40X40X40	NR	47	3,1000	145,70
1093	PROLUNGHE CLS 50X50X50	NR	30	4,8200	144,60
1094	PROLUNGHE CLS 60X60X60	NR	16	7,2200	115,52
1095	PROLUNGHE CLS 30X30X20	NR	45	1,9400	87,30
1096	PROLUNGHE CLS 40X40X20	NR	21	2,5000	52,50
1097	PROLUNGHE CLS 50X50X20	NR	9	3,1500	28,35
1098	PROLUNGHE CLS 60X60X20	NR	23	3,9800	91,54
1099	PROLUNGHE CLS 30X30X5	NR	37	1,5000	55,50
1100	PROLUNGHE CLS 40X40X5	NR	22	1,9000	41,80
1101	PROLUNGHE CLS 50X50X5	NR	31	2,5000	77,50
1102	PROLUNGHE CLS 60X60X5	NR	53	3,6000	190,80
1103	PROLUNGHE CLS 60X60X10	NR	50	3,9800	199,00
1104	PROLUNGHE CLS 50X50X10	NR	22	3,1500	69,30
1105	PROLUNGHE CLS 40X40X10	NR	36	2,5000	90,00
1106	PROLUNGHE CLS 30X30X10	NR	26	1,9400	50,44
1107	PROLUNGHE CLS 80X80X40	NR	2	1,8000	3,60
1108	PROLUNGHE CLS 80X80X20	NR	12	1,0500	12,60
1109	COPERCHI PER ACQUEDOTTO 50X50 H12	NR	4	13,0200	52,08
1110	COPERCHI PER ACQUEDOTTO 60X60 H7	NR	4	13,6600	54,64
1111	COPERCHI PER ACQUEDOTTO 60X60 H12	NR	3	16,1400	48,42
1112	COPERCHIO CON 2ISP. TIPO PIR. H7	NR	3	8,9900	26,97
1113	COPERCHI POZZ.20X20	NR	7	0,7700	5,39
1114	COPERCHI POZZ.30X30	NR	108	1,0600	114,48
1115	COPERCHI POZZ.40X40	NR	74	1,2900	95,46
1116	COPERCHI POZZ.50X50	NR	30	2,0900	62,70
1117	COPERCHI POZZ.60X60	NR	11	3,3100	36,41
1118	COPERCHI NORMALI X POZZ. PADOV A 30X15	NR	9	0,8800	7,92
1119	COPERCHI TELAIO POZZETTO 30X30	NR	113	2,9000	327,70
1120	COPERCHI TELAIO POZZETTO 40X40	NR	62	3,1000	192,20
1121	COPERCHI TELAIO POZZETTO 50X50	NR	29	3,8000	110,20
1122	COPERCHI TELAIO POZZETTO 60X60	NR	14	4,9800	69,72
1123	COP. B CADITOIE STRAD C/TELAIO 40X40X12	NR	25	7,3300	183,25
1124	COP. E CADITOIE STRAD C/TELAIO 50X50X12	NR	11	8,7800	96,58
1125	COPERCHIO STRAD C/TELAIO 60X60 X12	NR	5	12,1600	60,80
1126	CADITOIA C/TELAIO POZZ.30X30	NR	9	2,9000	26,10
1127	CADITOIA C/TELAIO POZZ.40X40	NR	28	3,1000	86,80
1128	CADITOIA C/TELAIO POZZ.50X50	NR	37	3,8000	140,60
1129	COPERCHI TIPO LEGGERO 92X92 PO ZZ.80	NR	3	10,4000	31,20
1130	COPERCHIO C/TELAIO TIPO LEGGER O 92X92 POZZ.80	NR	9	33,8000	304,20
1131	CIOTTOLO BIANCO CARRARA GROSSO 15-25 IN SACCHETTI	NR	2	4,6050	9,21
1132	40X40 LASTRE GHIAINO LAVA TO FINO RINFORZATE	MQ	32	3,3000	106,13
1133	LASTRE GHIAINO LAVATO FINO 100X50 RINFORZATO	MQ	39	4,0150	156,59
1134	BATTISCOPA 100X12.5 LAVATI IN GHIAINO FINO	ML	62	4,1150	255,13
1135	50X50 LASTRE GHIAINO LAVATO 2^ SCELTA	MQ	25	1,7500	43,75
1136	40X40 LASTRE GRANIGLIA DI MARMO BIANCO ROSSO	MQ	6	7,8400	46,41
1137	100X50 LASTRE GRANIGLIA DI MARMO BIANCO ROSSO	MQ	1	9,2550	4,63
1138	BATTISCOPA 100X12.5 LAVATI IN GRANIGLIA DI MARMO	ML	7	4,8550	33,99
1139	50X50 LASTRE GRANIGLIA DI MARMO ROSSO VERONA	MQ	7	3,7050	25,94
1140	40X40 LASTRE GRANIGLIA DI MARMO ROSSO VERONA	MQ	14	8,0200	112,92

RIMANENZE DI MAGAZZINO ALLA DATA DEL 06.05.2014

RIF.	DESCRIZIONE	UM	Q.TA'	PU	IMPORTO
1141	100X50 LASTRE GRANIGLIA DI MARMO ROSSO VERONA	MQ	32	4,3350	138,72
1142	BATTISCOPA 100X12,5 LAVATI IN GRANIGLIA DI MARMO	ML	16	4,7850	76,56
1143	CHIUSINO JOLLY ZINC. 340X340 H.50MM	NR	18	6,3788	114,82
1144	MCP CHIUSINO GHISA D400 70X70	NR	2	74,3166	148,63
1145	MCP CHIUSINO GHISA B125 30X30	NR	13	7,4690	97,10
1146	MCP CHIUSINO GHISA B125 40X40	NR	23	11,5770	266,27
1147	MCP CHIUSINO GHISA B125 50X50	NR	16	20,5398	328,64
1148	MCP CHIUSINO GHISA B125 60X60	NR	3	30,9964	92,99
1149	MCP CHIUSINO GHISA B125 70X70	NR	3	44,0671	132,20
1150	MCP CHIUSINO GHISA C250 30X30	NR	8	8,9628	71,70
1151	MCP CHIUSINO GHISA C250 40X40	NR	6	14,1911	85,15
1152	MCP CHIUSINO GHISA C250 50X50	NR	12	25,7681	309,22
1153	MCP CHIUSINO GHISA C250 60X60	NR	4	37,3450	149,38
1154	MCP CHIUSINO GHISA C250 70X70	NR	5	53,7768	268,88
1155	MCP CHIUSINO GHISA C250 80X80	NR	1	71,7024	71,70
1156	MCP CHIUSINO GHISA D400 40X40	NR	8	25,7681	206,14
1157	MCP CHIUSINO GHISA D400 60X60	NR	5	52,6565	263,28
1158	MCP CHIUSINO GHISA D400 90X90	NR	1	125,8527	125,85
1159	MCP CADITOIA GHISA C250 30X30	NR	9	8,2159	73,94
1160	MCP CADITOIA GHISA C250 40X40	NR	5	16,8053	84,03
1161	MCP CADITOIA GHISA C250 50X50	NR	1	25,7681	25,77
1162	MCP CADITOIA GHISA C250 55X55	NR	14	33,6105	470,55
1163	MCP CADITOIA GHISA C250 60X60	NR	13	42,5733	553,45
1164	MCP CADITOIA GHISA C250 40X40 CONCAVA	NR	10	16,8053	168,05
1165	MCP CADITOIA GHISA C250 55X55 CONCAVA	NR	17	33,6105	571,38
1166	MCP CADITOIA GHISA C250 60X60 CONCAVA	NR	4	43,6937	174,77
1167	MCP CHIUSINO GHISA C250 70X70 TELECOM	NR	3	53,7768	161,33
1168	GRIGLIA IN GHISA ANTITACCO GJS500-7	NR	68	9,6615	656,98
1169	GRIGLIA X BASE/MODEL 8MM SP.12 10 ZINCATA 1MT	NR	297	5,3903	1.600,91
1170	CHIUSINO PESANTE H85 PER BETON BELLE 200X200X85H S	NR	6	15,4135	92,48
1171	CHIUSINO JOLLY 240X240X50H SP. 12/10	NR	11	4,8667	53,53
1172	CHIUSINO JOLLY 440X440X50H SP. 12/10	NR	32	8,2374	263,60
1173	CHIUSINO JOLLY 640X640X50H SP. 12/10	NR	14	19,4059	271,68
1174	COMIGNOLO 300X400 EST. H.480MM	NR	1	20,2853	20,29
1175	COMIGNOLO 250X250 EST. H.480MM	NR	5	16,1118	80,56
1176	COMIGNOLO 250X350 EST. H.480MM	NR	2	16,8980	33,80
1177	COMIGNOLO 250X400 EST. H.480MM	NR	4	18,6703	74,68
1178	COMIGNOLO 300X300 EST. H.480MM	NR	2	20,2300	40,46
1179	COMIGNOLO 400X400 EST. H.480MM	NR	4	29,1423	116,57
1180	COMIGNOLO 500X500 EST. H.480MM	NR	5	43,1970	215,99
1181	C.FUMARIA STD 20X20EST. MONOPA R.H25	ML	19	2,6350	50,72
1182	CAMICIA TIPO B 35X35EST. D. 2 4 H25	ML	23	7,5820	174,39
1183	CAMICIA TIPO B 51X51EST. D. 39 H25	ML	6	18,7850	117,41
1184	CAMICIA TIPO A 26X26EST D.18H2 5	ML	35	5,2743	181,96
1185	CAMICIA TIPO B 25X25EST. D. 18 H 25	ML	19	5,2743	100,21
1186	TUBOTEC LISCIO DIAM. 200 H 300	ML	12	9,0000	108,00
1187	TUBOTEC LISCIO DIAM. 200 H 350	ML	4	9,0000	31,50
1188	TUBOTEC LISCIO DIAM. 250 H 300	ML	3	9,9000	29,70
1189	TUBOTEC SPIRA DIAM. 300 H 4000	ML	4	12,5000	50,00
1190	SCIVOLANTE GR.250 400010 WAVIN	NR	27	1,4871	40,15
1191	COMIGNOLO SH 1 NAT. 25X48 EST.	NR	6	26,4600	158,76
1192	COMIGNOLO SH 8 NAT. 30X50 EST.	NR	8	23,5820	188,66
1193	GANCIO 280X16 ROSSO SIENA	NR	2.000	0,0531	106,18
1194	GANCIO 50X16 GANCI DI PARTENZA IN PIATTINA INOX	NR	3.600	0,0431	155,08
1195	GANCIO 50X20 GANCI DI PARTENZA IN PIATTINA INOX	NR	350	0,0431	15,08
1196	GANCIO 90X16 PIATTINA INOX	NR	16.200	0,0441	713,82
1197	GRIGLIA PER BICOPPO 82 2	NR	87	2,7749	241,41

RIMANENZE DI MAGAZZINO ALLA DATA DEL 06.05.2014

NUM.	DESCRIZIONE	UM	Q.TA'	PU	IMPORTO
1208	GRIGLIA PER COPPO SML 90 1,5	NR	28	2,2829	63,92
1209	GRIGLIA PER TEGOLA PORTOGHESE FBM 87 1,5	NR	102	2,2632	230,85
1210	GRIGLIA PER TEGOLA PORTOGHESE3 100 1,5	NR	180	2,2160	398,87
1211	GRIGLIA PER UNICOPPO EXTRA 83 1,5	NR	24	2,6765	64,24
1212	COLMO MICROTREC400 5 400	ML	5	3,0682	15,34
1213	OMNIBLOCK 11 PETTINE 100 11H	NR	170	0,7670	130,40
1214	OMNIBLOCK 11 CON LISTELLO PETT INE 100 11H	NR	23	1,0558	24,28
1215	OMNIBLOCK 7 PETTINE 100 7H	NR	76	0,6272	47,66
1216	TENDA PLISSETTATA FPL B04 1010 47X98	NR	1	49,1394	49,14
1217	RACCORDO VELUX EDW C02 0100 RAME 55X78	NR	2	100,8990	201,80
1218	TENDA PLISS. FHL M08 COL.1016	NR	3	53,6256	160,88
1219	RACCORDO VELUX EDW 304 0000	NR	2	90,1208	180,24
1220	GEOTESS N POLIESTERE GR.200 H.2,0 MT.50	MQ	116	0,3100	35,96
1221	RACCORDO VELUX EDW F06 0100 RAME 66X118 *	NR	1	114,3522	114,35
1222	FINESTRA VELUX GHL F06 3073 66X118	NR	2	298,9600	597,92
1223	STYSOL A SPIGOLO VIVO 2X60X125 PK.15	MQ	404	1,6900	681,92
1224	STYSOL A SPIGOLO VIVO 3X60X125 PK.9,75	MQ	263	2,3700	622,13
1225	STYSOL A SPIGOLO VIVO 4X60X125 PK.7,5	MQ	600	3,1600	1.896,00
1226	STYSOL A SPIGOLO VIVO 5X60X125 PK.6	MQ	858	3,9500	3.389,10
1227	STYSOL A SPIGOLO VIVO 6X60X125 PK.5,25	MQ	499	4,7400	2.364,08
1228	STYSOL A SPIGOLO VIVO 8X60X125 PK.3,75	MQ	318	6,3200	2.009,76
1229	STYSOL D INCASTRO 3X60X280 PK.21,84	MQ	144	2,3700	342,42
1230	STYSOL D INCASTRO 5X60X280 PK.13,44	MQ	12	3,9500	46,45
1231	AIRTOP PLUS ROSSO BANDELLE ALLUMINIO	ML	10	13,6372	136,37
1232	STYSOL A SPIGOLO VIVO 10X60X125	MQ	216	7,9000	1.706,40
1233	FELTRO IBR K 4+ SP. 80 1,0 X 9,0 G3 TOUCH	MQ	126	2,0260	255,28
1234	BAC CF N ROOFINE? G3 0,60 X 1, 20 80	MQ	35	7,2144	249,33
1235	SUPERBAC N ROOFINE? G3 1,20 X 1,00 80	MQ	22	8,4144	181,75
1236	E60 S G3 TOUCH 0,60?1,20 40	MQ	23	2,2464	51,76
1237	SUPERBAC ROOFINE? G3 1,20 X 1, 00 80	MQ	378	2,9280	1.106,78
1238	INDEVER LT 20 PRIMER SOLV.	NR	2	21,6900	43,38
1239	LASTRE EPS 100 2X100X50 TERMOSTYR ETICS	MQ	8	0,9430	7,07
1240	LASTRE EPS 100 3X100X50 TERMOSTYR ETICS MQ.10,00	MQ	9	1,4145	12,02
1241	LASTRE EPS 100 5X100X50 TERMOSTYR ETICS MQ. 6,00	MQ	66	2,3575	155,60
1242	LASTRE EPS 100 6X100X50 TERMOSTYR ETICS MQ. 5,00	MQ	25	2,8290	70,73
1243	LASTRE EPS 100 10X100X50 TERMOSTYR ETICS MQ. 3,00	MQ	6	4,7150	28,29
1244	PARASPIGOLO ALLUM.2003/L 8X12 XCAPPOTTO	ML	450	1,0099	454,47
1245	LASTRE EPS 100 7X100X50 TERMOSTYR ETICS MQ. 4,00	MQ	3	3,3005	9,90
1246	PORTE I ANTA 150 70 X 210 ECLISSE	NR	1	102,7260	102,73
1247	PORTE I ANTA 150 80 X 210 ECLISSE	NR	1	103,7929	103,79
1248	PORTE I ANTA 108 70 X 200	NR	3	79,6905	239,07
1249	POZZETTO PP VERDE 30X30	NR	4	12,6878	50,75
1250	GIUNTI PVC SPEC.ISP. 45 DX D.160 C/TAPPO	NR	9	12,5593	113,03
1251	GIUNTI PVC SPEC.ISP. 45 DX D.125 C/TAPPO	NR	18	7,5325	135,59
1252	GIUNTI PVC SPEC.ISP. 45 SX D.125 C/TAPPO	NR	51	7,5325	384,16
1253	GIUNTI PVC SPEC.ISP. 45 SX D.160 C/TAPPO	NR	1	12,5593	12,56
1254	GIUNTI PVC SPEC.ISP. 90 DX D.160 C/TAPPO	NR	14	12,5593	175,83
1255	CURVE PVC SPEC. ISP. 45 SX D.160 C/TAPPO	NR	4	8,1963	32,79
1256	CURVE PVC SPEC. ISP. 45 DX D.160 C/TAPPO	NR	10	8,1963	81,96
1257	CURVE PVC SPEC. ISP. 45 SX D.125 C/TAPPO	NR	5	5,2609	26,30
1258	CURVE PVC SPEC. ISP. 45 SX D.140 C/TAPPO	NR	2	6,6691	13,34
1259	GIUNTI PVC SPEC.ISP. 90 SX D.125 C/TAPPO	NR	2	7,5325	15,07
1260	CURVE PVC SPEC. ISP. 45 DX D.125 C/TAPPO	NR	4	5,2609	21,04
1261	GIUNTI PVC SPEC.ISP. 45 DX D.140 C/TAPPO	NR	8	9,1326	73,06
1262	CURVE PVC SPEC. ISP. 45 DX D.140 C/TAPPO	NR	4	6,6691	26,68
1263	CURVE PVC SPEC. ISP. 45 DX D.200 C/TAPPO	NR	5	13,1310	65,66
1264	CURVE PVC SPEC. ISP. 45 SX D.200 C/TAPPO	NR	5	13,1310	65,66

RIMANENZE DI MAGAZZINO ALLA DATA DEL 06.05.2014

RIF.	DESCRIZIONE	UM	Q.TA'	PU	IMPORTO
1255	GIUNTI PVC SPEC.ISP. 45 DX D.100 C/TAPPO	NR	14	5,2609	73,65
1256	GIUNTI PVC SPEC.ISP. 45 DX D.200 C/TAPPO	NR	9	20,3681	183,31
1257	GIUNTI PVC SPEC.ISP. 45 SX D.100 C/TAPPO	NR	17	5,2609	89,43
1258	GIUNTI PVC SPEC.ISP. 90 SX D.100 C/TAPPO	NR	5	5,2609	26,30
1259	GIUNTI PVC SPEC.ISP. 90 SX D.160 C/TAPPO	NR	11	12,5593	138,15
1260	GIUNTI PVC SPEC.ISP. 90 DX D.100 C/TAPPO	NR	5	5,2609	26,30
1261	GIUNTI PVC SPEC.ISP. 90 DX D.125 C/TAPPO	NR	8	7,5325	60,26
1262	PROCOVER PCRAAC 149 ACC.INOX LUC.	ML	3	3,4920	9,43
1263	TUBO TCP CORRUGATO D.25 ROT.MT.50	ML	150	0,1395	20,93
1264	GEOBLOCK PER MULTIMODULO H 20	NR	15	1,4308	21,46
1265	GEOBLOCK PER MODULO H 45	NR	34	5,2138	177,27
1266	TUBO PVC SPECIALE D. 80 MT.1	NR	28	1,4526	40,67
1267	TUBO PVC SPECIALE D. 80 MT.2	NR	40	2,4948	99,79
1268	TUBO PVC SPECIALE D. 80 MT.3	NR	23	3,1428	72,28
1269	TUBO PVC SPECIALE D.100 MT.1	NR	162	1,6551	268,13
1270	TUBO PVC SPECIALE D.100 MT.2	NR	8	2,8242	22,59
1271	TUBO PVC SPECIALE D.100 MT.3	NR	27	3,5640	96,23
1272	TUBO PVC SPECIALE D.125 MT.1	NR	76	2,1384	162,52
1273	TUBO PVC SPECIALE D.125 MT.2	NR	53	4,0380	214,01
1274	TUBO PVC SPECIALE D.125 MT.3	NR	37	4,5684	169,03
1275	TUBO PVC SPECIALE D.140 MT.1	NR	16	2,5353	40,56
1276	TUBO PVC SPECIALE D.140 MT.3	NR	32	5,3784	172,11
1277	TUBO PVC SPECIALE D.160 MT.1	NR	32	2,9835	95,47
1278	TUBO PVC SPECIALE D.160 MT.2	NR	78	5,0247	391,93
1279	TUBO PVC SPECIALE D.160 MT.3	NR	64	6,2937	402,80
1280	TUBO PVC SPECIALE D.200 MT.2	NR	29	7,8894	228,79
1281	TUBO PVC SPECIALE D.200 MT.3	NR	26	9,8577	256,30
1282	TUBO PVC FOGNATURA SN4 D.110 MT.1 SDR41	NR	10	2,6019	26,02
1283	TUBO PVC FOGNATURA SN4 D.110 MT.2 SDR41	NR	68	4,7187	320,87
1284	TUBO PVC FOGNATURA SN4 D.110 MT.3 SDR41	NR	15	6,3063	94,59
1285	TUBO PVC FOGNATURA SN4 D.125 MT.1 SDR41	NR	25	2,9988	74,97
1286	TUBO PVC FOGNATURA SN4 D.125 MT.3 SDR41	NR	18	7,1883	129,39
1287	TUBO PVC FOGNATURA SN4 D.160 MT.1 SDR41	NR	20	4,4982	89,96
1288	TUBO PVC FOGNATURA SN4 D.160 MT.2 SDR41	NR	34	8,1144	275,89
1289	TUBO PVC FOGNATURA SN4 D.160 MT.3 SDR41	NR	12	10,7163	128,60
1290	VALVOLA ANTIRIFL.CLASSICA 110 O-RING	NR	5	44,7814	223,91
1291	VALVOLA ANTIRIFL.CLASSICA 125 O-RING	NR	1	55,8750	55,87
1292	VALVOLA ANTIRIFL.CLASSICA 160 O-RING	NR	1	64,1977	64,20
1293	VALVOLA ANTIRIFL.CLASSICA 100	NR	2	44,3846	88,77
1294	VALVOLA ANTIRIFL.CLASSICA 110	NR	1	44,7814	44,78
1295	VALVOLA ANTIRIFL.CLASSICA 125	NR	2	55,8750	111,75
1296	VALVOLA ANTIRIFL.CLASSICA 140	NR	1	58,8629	58,86
1297	VALVOLA ANTIRIFL.CLASSICA 160	NR	3	64,1977	192,59
1298	VALVOLA ANTIRIFL.CLASSICA 200	NR	3	117,6952	353,09
1299	TUBO PVC MT.1 EDIL SM DIA. 250 BARRA DA 1 MT. AVO	NR	4	7,2618	29,05
1300	GIUNTO POSA MALTA C 511GS PVC GRIG.SC.	ML	160	0,5715	91,44
1301	GRIGLIA C/MOLLE RETE ALUZINK D.150	NR	3	5,7408	17,22
1302	GIUNTO RIGATO A LISCA DI PESCE 25 X 5MMLUNG:2 ML	ML	388	0,1620	62,86
1303	DISTANZIATORI X PIAST. CROCE C10 (CONF.250)	NR	3.000	0,0090	27,00
1304	DISTANZIATORI X PIAST. CROCE C7 (CONF.250)	NR	3.250	0,0045	14,63
1305	GIUNTO RIGATO A LISCA DI PESCE 45 X 5MMLUNG:2 ML	ML	94	0,3060	28,76
1306	PORTE 1 ANTA 150 90 X 210 ECLISSE	NR	1	110,7126	110,71
1307	PORTE X CARTONG. 75 X 210 ECLISSE	NR	1	70,2440	70,24
1308	COPPIA GIUNZIONE X 2 ANTE+DIST.REG. L.MM600+600?1	NR	5	13,3125	66,56
1309	PORTA REI 120 REVERSIBILE PER MURATURA 800X2050 F	NR	2	122,0370	244,07
1310	PORTA REI 120 REVERSIBILE PER MURATURA 890X2050 F	NR	2	126,9960	253,99
1311	PORTA REI 120 REVERSIBILE PER MURATURA 890X2140 F	NR	1	133,2090	133,21

RIMANENZE DI MAGAZZINO ALLA DATA DEL 06.05.2014

RIF.	DESCRIZIONE	UM	Q.TA'	PU	IMPORTO
1312	RACCORDO VELUX EDW C04 0000	NR	3	45,8800	137,64
1313	TENDA OSCURANTE ELETTRICA NERO	NR	1	190,8000	190,80
1314	TENDA PLISS. EL. BIANCA	NR	2	178,5600	357,12
1315	ZANZARIERA P04-P06-P25-404-31- 425	NR	3	96,2025	288,61
1316	TASSELLO A CALZA FIP FIS-HN 16X85	NR	178	0,7050	125,49
1317	TASSELLO A CALZA FIP FIS-HN 18X85	NR	266	0,7543	200,64
1318	TASSELLO A CALZA FIP FIS-HN 20X85	NR	120	0,9170	110,04
1319	BUSSOLA RETINATA 12/100	NR	16	4,2546	68,07
1320	BUSSOLA RETINATA 16/100	NR	4	4,6736	18,69
1321	BUSSOLA RETINATA 22/100	NR	5	5,7089	28,54
1322	SUPER ATTAK ORIGINAL PLUS GR. 3	NR	14	1,7000	23,80
1323	SUPER ATTAK PRECISION GR. 5	NR	12	2,6200	31,44
1324	SUPER ATTAK VETRO GR. 3	NR	3	1,9100	5,73
1325	NASTRO IMBALLO 6436 AVANA H.50 MT.66	NR	18	0,6815	12,27
1326	PARASPIGOLO PER CAPPOTTO CON RETE PVC 25X25X250	ML	80	0,8900	71,20
1327	MAPELASTIC FOUNDATION -A- KG.22	KG	22	1,6096	35,41
1328	MAPELASTIC FOUNDATION -B- KG.10	KG	10	1,6096	16,10
1329	MAPBPROOF SWELL	NR	2	16,5562	33,11
1330	DMA 1000 FUST. 4 5 KG	KG	5	3,4050	15,32
1331	PLANITOP FAST 330 KG.25	KG	250	0,3822	95,56
1332	MALECH KG. 2	NR	4	7,2663	29,07
1333	MAPESIL LM 113 GRIGIO CEMENTO	NR	18	4,7926	86,27
1334	H40 ECO FLEX BIANCO KG.25	NR	2	12,2820	24,56
1335	H40 ECO TENAFLEX BIANCO KG.25	NR	5	17,6000	88,00
1336	H40 ECO TENAFLEX GRIGIO KG.25	NR	1	14,7500	14,75
1337	KERALEVEL ECO LR KG.25	NR	6	12,4999	75,00
1338	BIOCALCE PIETRA KG.25	NR	55	5,7500	316,25
1339	GEOLITE 10 KG.25	NR	8	11,7813	94,25
1340	GEOLITE 40 KG.25	NR	21	11,7813	247,41
1341	GEOLITE MAGMA 20 GRIGIO KG.25	NR	10	12,2563	122,56
1342	KERAKLIMA ECO GRIGIO KG.25 COLLA X CAPPOTTO	NR	178	8,8125	1,568,63
1343	KERAKLIMA ECO BIANCO KG.25	NR	24	8,8125	211,50
1344	KBRACBM ECO-PRONTO KG.30	NR	23	2,7783	63,90
1345	BIOCALCE INTONACO FINO KG.25	NR	49	5,0000	245,00
1346	H40 ECO MARMOREX BIANCA KG 25	NR	1	22,7001	22,70
1347	BIOCALCE CAPPOTTO	NR	20	12,9938	259,88
1348	FUGALITE ECO 0-20 GRIGIO FERRO KG.3	NR	2	15,5925	31,19
1349	GEOLITE MAGMA KG.25	NR	21	10,0997	212,09
1350	AQUASTOP 70 MT.50	ML	150	0,9227	138,40
1351	FUGABELLA 0-5 GRIGIO PERLA 03 KG.5 PORCELLANA	NR	4	5,2750	21,10
1352	FUGALITE ECO 0-20 BIANCO EXTRAFINE KG.3	NR	2	18,7110	37,42
1353	FUGABELLA 0-5 GRIGIO FERRO 04 KG.5 PORCELLANA	NR	8	5,2750	42,20
1354	RASOBUILD ECO TOP FINO - GRIGIO	NR	2	10,6250	21,25
1355	FUGABELLA ECO 2-20 04 GRIGIO FERRO KG 25	NR	3	18,5000	55,50
1356	GEOLITE BASE KG.5	NR	3	16,2500	48,75
1357	FUGALITE ECO 0-20 GRIGIO PERLA KG.3	NR	3	15,5925	46,78
1358	KERALEVEL ECO	NR	13	7,9813	103,76
1359	FUGABELLA ECO PORCELLANA 20KG 0-5 04 GRIGIO FERR	NR	3	17,9550	53,87
1360	KBRATECH ECO KG.25	NR	4	15,2119	60,85
1361	KERADUR ECO KG 5	NR	4	6,5087	26,03
1362	DMA 1000 FUST. 9 KG	NR	1	29,1912	29,19
1363	AQUAFORM OD	NR	11	10,3690	114,06
1364	FUGABELLA ECO 2-20 04 GRIGIO FERRO KG 5	NR	6	4,9875	29,93
1365	FUGALITE ECO 0-20 TRASPARENTE KG.3	NR	2	18,7110	37,42
1366	BIOCALCE TASCUGO PRIMA MANO 25KG	NR	24	7,3500	176,40
1367	ISOLASTIC KG. 5	NR	7	14,2810	99,97
1368	KERAFLEX BIANCO KG. 5	NR	12	2,8513	34,22

RIMANENZE DI MAGAZZINO ALLA DATA DEL 06.05.2014

REF.	DESCRIZIONE	UM	Q.TA'	PU	IMPORTO
1369	KERAFLEX BIANCO KG.25	NR	51	10,8149	551,56
1370	KERAFLEX GRIGIO KG. 5	NR	5	2,7824	13,91
1371	KERAFLEX MAXI S1 GRIGIO KG.25	NR	17	12,8771	218,91
1372	H40 NO LIMITS BIANCO KG.25	NR	2	11,9000	23,80
1373	KERALASTIC T GRIGIO KG. 5	NR	3	25,2942	75,88
1374	KERAQUICK GRIGIO KG.25	NR	36	15,3702	553,33
1375	LAMPOCEM KG. 5	NR	10	1,4947	14,95
1376	LAMPOCEM KG.25	NR	21	5,1738	108,65
1377	KBRACOLOR FF 0 BIANCO KG. 5 (SF)	NR	20	3,2677	65,35
1378	KBRACOLOR FF 100 BIANCO KG. 5	NR	9	3,2677	29,41
1379	KBRACOLOR FF 110 MANHATTAN KG. 5	NR	3	4,2359	12,71
1380	KBRACOLOR FF 112 G.MEDIO KG. 5	NR	2	4,3569	8,71
1381	KBRACOLOR FF 113 G.CEMENTO KG. 5	NR	16	3,1467	50,35
1382	KBRACOLOR FF 114 ANTRACITE KG. 5	NR	18	4,3569	78,42
1383	KBRACOLOR GG 100 BIANCO KG. 5	NR	8	3,1467	25,17
1384	KBRACOLOR GG 110 MANHATTAN KG. 5	NR	15	4,1149	61,72
1385	KBRACOLOR GG 110 MANHATTAN KG.25	NR	12	16,9435	203,32
1386	KBRACOLOR GG 112 G.MEDIO KG. 5	NR	3	4,2359	12,71
1387	KBRACOLOR GG 113 G.CEMENTO KG. 5	NR	26	3,0256	78,67
1388	KBRACOLOR GG 113 G.CEMENTO KG.25	NR	6	11,4974	68,98
1389	KBRACOLOR GG 130 JASMINE KG. 5	NR	3	4,2359	12,71
1390	KBRABUILD ECO R3 FINISH KG.25	NR	11	13,4438	147,88
1391	RASOBUILD ECO FINO - BIANCO KG.25	NR	8	4,6563	37,25
1392	GEOLITE ASFALTO KG25	KG	875	0,2570	224,88
1393	PRIMER SOLPLAST LT. 1	NR	5	4,7000	23,50
1394	PRIMER SOLPLAST LT.5	NR	1	21,7500	21,75
1395	BLACK PRIMER LT 5	LT	30	2,1500	64,50
1396	HELASTON SOL 5LT	LT	5	4,3250	21,63
1397	DRY BETON SUPER KG 25	KG	425	0,6050	257,13
1398	SOLVENTE PER HELASTON SOL 5LT	LT	10	3,7500	37,50
1399	PRO-TILER KIT DA 2 LT	NR	3	20,6585	61,98
1400	MAPEGUM WPS FUST. KG. 5	NR	1	8,0640	8,06
1401	PLANTOP 580 BIANCO SACCHI 15 KG	KG	225	0,2496	56,16
1402	DMA 1000 FUST. 23 KG	KG	161	2,9760	479,14
1403	DMA 2000 FUST. 23 KG	KG	138	3,3600	463,68
1404	RETE VERDE BARRIBRA PLAST H.1,8X50 ROT.90 MT	MQ	360	0,3800	136,80
1405	RETE ARANCIO BARRIBRA PLAST H.1,8X50 ROT.90 MT	MQ	5.850	0,3800	2.223,00
1406	RETE FIBRA VETRO GR.120 X INTONACO H.1 ROT.50 MQ	MQ	100	0,4500	45,00
1407	RETE FIBRA VETRO GR.155 X CAPPOTTO ROT.50 MQ	MQ	300	0,4900	147,00
1408	RETE FRANGISOLE H.1,5X100 ROT.150 MQ OMBREGGIANI	MQ	45	0,2600	11,70
1409	RETE FRANGISOLE H.2,0X100 ROT.200 MQ	MQ	200	0,2600	52,00
1410	INGRASSATORE LEVA TUBO+TESTINA 400 GR 12633 PRES	NR	2	10,9303	21,86
1411	FOGLIA BOLLEARIA CM.100 ROT.MT.10	NR	11	3,4068	37,47
1412	REGOLATORE GAS ALTA PRESS.SUPER BLU 6803	NR	6	4,3044	25,83
1413	CARTONE ONDULATO H.1 MT.16 ROTOLO	NR	4	4,5390	18,16
1414	CARRUCOLA GHISA C/GANCIO 18	NR	1	8,5680	8,57
1415	SAETTA PLASTICATA H.150 MEDIA	NR	30	3,0379	91,14
1416	STADIA ALLUMINIO 8X2 CM.100	NR	3	2,7090	8,13
1417	STADIA ALLUMINIO 8X2 CM.150	NR	7	3,7065	25,95
1418	STADIA ALLUMINIO 8X2 CM.200	NR	4	4,8090	19,24
1419	STADIA ALLUMINIO 8X2 CM.250	NR	5	5,9640	29,82
1420	STADIA ALLUMINIO 8X2 CM.300	NR	12	7,0665	84,80
1421	STADIA ALLUMINIO 10X2,5 CM.400	NR	5	15,8865	79,43
1422	STADIA ALLUMINIO 10X3 CM.350	NR	4	13,8600	55,44
1423	STADIA ALLUMINIO 10X3 CM.400	NR	3	16,1490	48,45
1424	MOLE DA TAGLIO 115X2,5X22,23IT 100	NR	50	0,8370	41,85
1425	MOLE DA TAGLIO 115X0,8X22,23 1 00	NR	31	0,9495	29,43

RIMANENZE DI MAGAZZINO ALLA DATA DEL 06.05.2014

RIF.	DESCRIZIONE	UM	Q.TA'	PU	IMPORTO
1426	MOLE DA TAGLIO 115X1X22,23 100	NR	58	0,2815	16,33
1427	MOLE DA TAGLIO 230X3X22,23 50	NR	41	0,8235	33,76
1428	DISCHI LAMELLARI PIANI 115 020	NR	10	0,6113	6,11
1429	DISCHI LAMELLARI PIANI 115 020	NR	123	0,6113	75,19
1430	DISCHI LAMELLARI PIANI 115 020	NR	20	0,6113	12,23
1431	DISCHI LAMELLARI PIANI 115 100	NR	20	1,2285	24,57
1432	DISCHI DIAMANTATI 115X1,9X22,2 3 10	NR	3	5,6700	17,01
1433	DISCHI DIAMANTATI 230X2,5X22,2 3 5	NR	2	16,1100	32,22
1434	CARTA - DISCHI VELCRATI 150 20 0	NR	50	0,1132	5,66
1435	DISCHI DIAMANTATI 115X2,2X22,2 3 001	NR	4	17,1450	68,58
1436	DISCHI DIAMANTATI 230X2,8X22,2 3 001	NR	1	22,3718	22,37
1437	DISCHI DIAMANTATI 230X2,6X22,2 001	NR	1	30,6000	30,60
1438	DISCHI DIAMANTATI 115X1,6X22,2 3 003	NR	2	5,6250	11,25
1439	SPAZZOLE SMTA 80-M14 AC 300	NR	3	1,5300	4,59
1440	FISCHER SCHIUMA POL. TEGOLE/COPPI PISTOLA	NR	69	3,5800	247,02
1441	FILTRO ASSORBENTE H.1 MT.10 ROTOLO	NR	2	6,5000	13,00
1442	TELO COPRITUTTO 4X4 GR.107 HD CARTENE	NR	39	0,3800	14,82
1443	SCP-V 80 TONDO COLLARE 00050	NR	18	0,7839	14,11
1444	FIS M 10X110 BARRA TAGLIO 45+ DADO 00020	NR	70	0,6656	46,59
1445	PUR 500 00012	NR	8	3,4559	27,65
1446	SBM 310-BI SILICONE BASSO MODULO 00025	NR	12	2,3023	27,63
1447	SBM 310-GR SILICONE BASSO MODULO 00025	NR	6	2,0277	12,17
1448	SBM 310-RA SILICONE BASSO 0002 5	NR	20	2,0721	41,44
1449	GKM 27 TASS. METAL. CON VITE 0 0100	NR	500	0,3246	162,30
1450	FISCHER TASSELLO FBN II 12/160 (12X256)	NR	200	2,2136	442,71
1451	FBN II 12/250 GS (12X346) 0001 0	NR	10	0,3155	3,16
1452	FBN II 16/100 GS (16X220) 0001 0	NR	20	2,6770	53,54
1453	FIS H 20X130 K 00020	NR	80	0,7789	62,32
1454	FIS H 20X200 K 00020	NR	20	1,0205	20,41
1455	TASSELLO N 8X60/20 S 100	NR	200	0,0775	15,50
1456	TASSELLO N 6X40/7 P ACCIAIO 100	NR	500	0,0819	40,93
1457	N 8X80/40 S (50)	NR	380	0,2114	80,33
1458	SAL70 SALVIETTE MULTIUSO 00006	NR	1	8,8917	8,89
1459	UX 6X35 R TASSELLO NYLON 00100	NR	2.300	0,0248	57,04
1460	UX 8X50 R TASSELLO NYLON 00050	NR	750	0,0763	57,23
1461	UX 6X35 R S/10 TASSELLO C/VITE 00100	NR	100	0,0615	6,15
1462	UX 8X50 R S/10 TASSELLO C/VITE 00050	NR	300	0,1816	54,48
1463	LBV 12 BANDELLA PERFORATA 0001 0	NR	3	3,8257	11,48
1464	S 8 V CON VITE 00050	NR	350	0,1639	57,37
1465	SCP-Z 100 TONDO COLLARE 00050	NR	10	0,7001	7,00
1466	SCP-V 100 TONDO COLLARE 00050	NR	12	0,9367	11,24
1467	N6-40 FP 00100	NR	350	0,0816	28,56
1468	N5-30F VITE Z/B 00100	NR	1.000	0,0551	55,10
1469	N8X100/60 S (50)	NR	150	0,2948	44,22
1470	N8X120/80 S (50)	NR	630	0,3901	245,76
1471	SXR 10X160 WZ LS 00100	NR	300	0,5460	163,80
1472	SXR 6X60 WT LS 00100	NR	200	0,1196	23,92
1473	FIS M 12X115 BARRA TAGLIO 45+ DADO 00020	NR	50	1,0550	52,75
1474	FIS SB 390 S (5)	NR	23	13,5000	310,50
1475	VITE TRUCIOLARE 5,0X40GIALLA INT. FILETTATA PZ 5	NR	50	0,0156	0,78
1476	VITE TRUCIOLARE 5,0X50GIALLA INT. FILETTATA PZ 2	NR	200	0,0162	3,24
1477	VITE TRUCIOLARE 5,0X60GIALLA INT. FILETTATA PZ 2	NR	200	0,0199	3,98
1478	VITE TRUCIOLARE 6,0X40GIALLA INT. FILETTATA PZ 2	NR	200	0,0249	4,99
1479	VITE TRUCIOLARE 6,0X80 GIALLA INT. FILETTATA PZ 1	NR	100	0,0425	4,25
1480	VITE TRUCIOLARE 6,0X120GIALLA INT. FILETTATA PZ 1	NR	100	0,0716	7,16
1481	FASTGRIP SCHIUMA POLIURET. X PA NNELLI ISOLANTI	NR	4	3,9000	15,60
1482	VITI TPS POZI GIAL. 6,0X 120	NR	310	0,0800	24,80

RIMANENZE DI MAGAZZINO ALLA DATA DEL 06.05.2014

RIF.	DESCRIZIONE	UM	Q.TA'	PU	IMPORTO
1483	VITI TPS POZI GIAL. 6,0X 100 FIL.PARZ	NR	4.300	0,0581	249,83
1484	VITI TPS POZI GIAL. 6,0X 70	NR	200	0,0372	7,44
1485	VITI TPS POZI GIAL. 6,0X 40	NR	2.200	0,0214	47,08
1486	VITE TRUCIOLARE VBU TPS ZINC. GIALLA 5X50	NR	2.200	0,0162	35,64
1487	VITI TPS POZI GIAL. 4,0X 50	NR	1.600	0,0128	20,48
1488	VITI TPS POZI GIAL. 6,0X 30	NR	1.600	0,0251	40,16
1489	VITI TPS POZI GIAL. 4,5X 40 FIL.PARZ	NR	9.000	0,0110	99,00
1490	VITI TPS POZI GIAL. 6,0X 80 FIL.PARZ	NR	3.100	0,0411	127,41
1491	VITI TPS POZI B.CO 5,0X 40	NR	600	0,0135	8,10
1492	CHIODI PER PIASTRE 4,0X 60 ANKER	NR	6.000	0,0202	120,96
1493	CHIODI PER PIASTRE 6,0X 60 ANKER	NR	600	0,0483	28,98
1494	FM-744 ANCORANTE PES. QUATTRO SETT. C/ VITE TE 10	NR	200	0,5551	111,02
1495	SCH VITE PER LEGNO 6X140 (100)	NR	300	0,0684	20,52
1496	SPRAY MARCATORE METLAND ML.500 GIALLO	NR	5	3,0039	15,02
1497	FLESSOM.FLUORESCENT SLY 5 MT. MM.19	NR	6	1,5810	9,49
1498	PINZA MASSA SACIT NEVADA RAME 3 (300A)	NR	1	5,5080	5,51
1499	POMPA SOMM.ACQUA SPORCA KARCHER SDP 18000 LS	NR	1	149,9400	149,94
1500	PROTETTIVO PRIMER LT.5	NR	3	11,0160	33,05
1501	PROTETTIVO PRIMER (CATRAMINA) LT. 1	NR	3	1,9278	5,78
1502	** VEDI 1800341 FRATTAZZO X ANGOLO ESTERNO	NR	6	7,3032	43,82
1503	PASTA LAVAMANI "EFEDRA" ML.1000	NR	14	0,8874	12,42
1504	PASTA LAVAMANI "EFEDRA" ML.5000	NR	3	3,9168	11,75
1505	** VEDI 1800342 FRATTAZZO X ANGOLO INTERNO	NR	2	7,3032	14,61
1506	ELETTRODO RUTILE 2,00X300 OK 45-40 ESAB	NR	663	0,0487	32,26
1507	VETRO X MASCHERA BIANCO 75X98 CE	NR	51	0,0566	2,89
1508	SPRAY ACRIL. RAL 5010 BLU ECO SERVICE	NR	4	2,0604	8,24
1509	SPRAY ACRIL. RAL 9005 NERO LUCIDO ECO SERVICE	NR	5	2,0604	10,30
1510	NASTRO AMERICANO ARG.50 MT.-H.48 MM. HOFMANN	NR	6	3,8250	22,95
1511	CESOIA LAMIERA A LEVA FORGE-F.O.137 S 24 CM.	NR	1	7,4460	7,45
1512	FOGLIA BOLLBARIA CM.100 ROT.MT.50	ML	50	0,2762	13,81
1513	SINTOLIT MARMO PAGLIBRINO ML.375	NR	3	5,1000	15,30
1514	FERMI X RETE OMBREGGIANTE IN SCATOLA 100 PZ.	NR	600	0,0765	45,91
1515	SPRAY ACRIL. RAL 3001 ROSSO SEGNALE ECO SERVICE	NR	3	2,0604	6,18
1516	PISSATRICE COMBI-TAK P114 P.08-14 C.15	NR	1	19,1760	19,18
1517	TUBO GAS ARANCIO 8X15 EN 559 CANNELLI MT.25	ML	12	0,8894	10,67
1518	CORDELLA METR. FIBRA MT. 50	NR	1	8,5986	8,60
1519	CARTELLO INIZIO CANTIERE 60X40CM	NR	7	14,5100	101,57
1520	CUTTER BICOMP. C/ROTELLA LAMA 25MM XD93 A /336.0	NR	6	1,9686	11,81
1521	COLLA PANTAKOL X TUBI PVC GR. 125	NR	17	1,1118	18,90
1522	PINZA + SCONTRO BLOCCAPORTA OT.BRON -41.2	NR	1	1,7952	1,80
1523	VETRO A SPECCHIO 75X98 DIN 11 CE	NR	10	0,9792	9,79
1524	CF.10 GESSI FILA BIANCHI ART.5387 X LAVAGNA	NR	6	0,6324	3,79
1525	FOGLIA C/NASTRO ADES.H.55 CM. X 20 MT.	NR	14	0,9996	13,99
1526	MANIGLIA REVERSIBILE MEDAL MOD GIOIA ART. 4L898	NR	1	7,0890	7,09
1527	FILO FERRO COTTO N.20 D.4,4	KG	332	0,8976	298,00
1528	PINZA + SCONTRO BLOCCAPORTA OT.LUC. 41.1	NR	2	1,6320	3,26
1529	SALDAT NOVA 242 TURBO BAS C/CA	NR	1	122,4000	122,40
1530	GIRAVITE MUNDIAL 343 TORX 40	NR	15	2,2650	33,98
1531	PISTOLA A STELO ARANCIO COX PROFESS. ART. 9030 X S	NR	4	3,9780	15,91
1532	IDROPISTOLA PROFESS. 623042 (9.637.304.0)	NR	1	7,9499	7,95
1533	BUSTA RICAMBI LADY GARDEN 5/10 LT. - 4503 BOX	NR	2	3,4170	6,83
1534	TUBO MAGLIATO EURO 24 BAR D.15 M.50-5/8	NR	1	19,2780	19,28
1535	CARRELLO S/RUOTE 60MT UNIFLEX (EX 628256) 9.637.82	NR	1	11,8055	11,81
1536	POMPA SOMMERSA GHISA SG 1200/1500	NR	1	167,0250	167,03
1537	FILTRO ARIA 61160014AR	NR	14	1,7748	24,85
1538	VISIERA EXTRA CASCHETTO GIALLO TRAS 7070	NR	2	4,1820	8,36
1539	CARICABATTERIE ARTIK 10 -6/12 V (CONTRIB.RAEE COME	NR	1	29,4739	29,47

RIMANENZE DI MAGAZZINO ALLA DATA DEL 06.05.2014

RIF.	DESCRIZIONE	UM	Q.TA'	PU	IMPORTO
1540	CATENA QUADRA ANTIFURT. 8X 90 CM.	NR	2	5,3040	10,61
1541	FLESSOMETRO "TALMETER" SOLA MT.2	NR	5	11,2200	56,10
1542	POMPA SOMMERSA KARCHER SDP 5000	NR	1	41,4120	41,41
1543	DILUENTE NITRO DA LT. 25	NR	1	34,4250	34,43
1544	CHIODI AUTOFILETTANTI MM. 50	NR	600	0,0294	17,64
1545	DISCO STAR-K TAGLIO FERRO 115	NR	114	0,5680	64,75
1546	DISCO MARMOSTONE MM.115X1,6	NR	1	0,6720	0,67
1547	FLESSOMETRO DELUX ML. 3	NR	4	1,2000	4,80
1548	GINOCCHIERA RINFORZ. X PIATR.	NR	2	4,6800	9,36
1549	GRIGLIA ABS MM. 230X230 C/RETE	NR	13	1,5800	20,54
1550	GRIGLIA ABS MM. 230/380 C/RETE	NR	10	8,7600	87,60
1551	GRIGLIA TONDA ABS MM.100 C/RET	NR	6	0,9600	5,76
1552	GRIGLIA TONDA ABS MM.100 C/RET	NR	6	2,2600	13,56
1553	GRIGLIA TONDA ABS TUR 160	NR	10	1,9200	19,20
1554	GRIGLIA QUADRA RAME CM. 23X23	NR	2	7,8200	15,64
1555	LAMA A TRAPEZIO X CUTTER	NR	2	0,2000	0,40
1556	MASCHERINA ANTIPOLVERE	NR	200	0,0640	12,80
1557	NASTRO SEGNALET. X TUBI FOGNA	NR	7	6,2400	43,68
1558	OSSIDO GIALLO CONF. GR. 270	NR	3	2,8400	8,52
1559	OSSIDO MARRONE CONF. GR. 700	NR	3	4,7600	14,28
1560	OSSIDO NERO CONF. GR. 900	NR	2	4,3200	8,64
1561	OSSIDO VERDE CONF. GR. 600	NR	2	13,6000	27,20
1562	PARASPIGOLO H. CM. 300 SUPER	NR	36	1,1960	43,06
1563	PARASPIGOLO H CM 300 ACCIAIO	NR	19	2,8800	54,72
1564	PALO TESTATA X RETE H.175 SEZ.10X10 4 FORI	NR	6	40,8000	244,80
1565	PALO TESTATA X RETE H.100 SEZ. 8X8 3 FORI	NR	2	32,0000	64,00
1566	PALO TESTATA X RETE H.125 SEZ. 8X8 3 FORI	NR	9	21,6000	194,40
1567	PIOMBO CONICO GR. 300 STAR-K**	NR	5	2,4480	12,24
1568	PISTOLA FISCHER PER ANCORANTE	NR	1	48,9320	48,93
1569	PORTINE DOPPIA PORTA MM185X265	NR	1	21,6000	21,60
1570	POLVERE BLU STAR-K GR.224 MAXI	NR	4	2,1120	8,45
1571	QUADRO ELETTRICO 74328 IP 55	NR	1	128,0000	128,00
1572	REGOLATORI ALTA PRESSIONE CON	NR	6	18,4000	110,40
1573	RUOTA PNEUM.X CARRIOLA PESANTE	NR	1	13,6800	13,68
1574	SAETTA ZINCATA H. CM. 100	NR	42	3,3880	142,30
1575	SMALTO VERNICE ACRILICA RAL 90	NR	1	1,7000	1,70
1576	SPINA USO CIVILE 80010 2P?	NR	9	0,7200	6,48
1577	SPINA VOLANTE IND.70140 IP67	NR	3	3,4400	10,32
1578	STADIE C/LIVELLO DA CM. 150	NR	3	18,0000	54,00
1579	STADIE TRAPEZ.MM.90X18 ML. 1,5	NR	5	6,5400	32,70
1580	STADIE TRAPEZ.MM.90X18 ML. 2	NR	4	8,4800	33,92
1581	STADIE TRAPEZ.MM.90X18 ML. 2,5	NR	7	10,4400	73,08
1582	STADIE ALL.MM. 40X80 DA ML.2	NR	1	7,9040	7,90
1583	STADIE ALL.MM. 40X80 DA ML.3	NR	1	11,4440	11,44
1584	STADIE ALL. MM. 40X80 ML. 4	NR	6	15,0040	90,02
1585	STADIE ALL. MM.60X40 DA ML. 2	NR	2	7,4400	14,88
1586	STADIE ALL. MM.60X40 DA ML. 3	NR	6	10,7600	64,56
1587	TASSELLO FISCHER SX 16 570016	NR	15	2,0000	30,00
1588	TASSELLO FISCHER GB 10 50492	NR	20	0,5840	11,68
1589	TASSELLO FISCHER GB 14 50493	NR	20	1,0376	20,75
1590	TEMPERA MATITE UNIVERSALE	NR	1	1,7200	1,72
1591	TONDINO H. CM. 85 ZINCATI PER	NR	2	1,2800	2,56
1592	TONDINO H. CM. 105 ZINCATI PER	NR	10	1,5200	15,20
1593	TONDINO H. CM. 130 ZINCATI PER	NR	42	1,8400	77,28
1594	TONDINO H. CM. 155 ZINCATI PER	NR	32	2,1440	68,61
1595	TONDINO H. CM. 180 ZINCATI PER	NR	3	2,5200	7,56
1596	TONDINO H. CM. 205 ZINCATI PER	NR	36	2,8000	100,80

RIMANENZE DI MAGAZZINO ALLA DATA DEL 06.05.2014

RIF.	DESCRIZIONE	UM	Q.TA'	PU	IMPORTO
1597	TRAPANO A PERCUSSIONE CASALS	NR	1	39,2000	39,20
1598	PALO PER PARABOLA SENZA ZANCHE	NR	3	13,9600	41,88
1599	PALO PORTANTENNA CM.180 D.38MM	NR	11	14,4000	158,40
1600	VERNICE ALLUMINIO CONFEZ.LT. 5	NR	1	17,0400	17,04
1601	VERNICE ALLUMINIO CONFEZ.LT.20	NR	1	59,6000	59,60
1602	SPUGNA PULIZIA AUTO 160X110X60 SINT. -	NR	8	0,2050	1,64
1603	STADIA SOLA SLG-2-200 C/IMPUGN . ART. 02014601	NR	1	15,0200	15,02
1604	** VEDI 1702454 STADIA SOLA SLG-2-250 C/IM	NR	1	17,2150	17,22
1605	CUTTER MM 18 XD 86/A C/PULSANTE	NR	4	0,4850	1,94
1606	FISSATRICE A MARTELLO RO-MA M ART 13/4-6 - 0190	NR	3	10,3000	30,90
1607	DISCO LAMEL CORIND. K2F D.115 GR.80	NR	31	0,4500	13,95
1608	DISCO LAM.180 AL CORINDONE GR. 80	NR	20	1,2750	25,50
1609	DISCO GRINDING 115X1.6 TW - SP ECIALE BDILIZIA/PIA	NR	16	1,0350	16,56
1610	DISCO X PIETRA 230 X 2 MM. GRINDING TW	NR	33	2,3150	76,40
1611	BLISTER TUBETTO SINTOLIT MARMO BIA	NR	4	1,6200	6,48
1612	SCIVOLA VIKY ML.250 X TUBI	NR	17	0,7500	12,75
1613	MATASSINA FILO EDILIZIA MT. 50 BIANCO	NR	9	0,2500	2,25
1614	TORCIA GOMMA A 7 LED - DL1101- D 2	NR	1	2,1800	2,18
1615	FILO PLASTIC. TENSIONE 2,8MM 100 MT	NR	7	4,2100	29,47
1616	FOGLIA POLIETILENE H. 2 EDIL	KG	90	1,9800	178,20
1617	TELO OCCHIBELLATO MT. 2 X 3	NR	1	2,4763	2,48
1618	CAPICORDA MORSETTO 35	NR	3	0,8401	2,52
1619	TRAVE LAMELLARE GL24H A MISURA	MC	34	415,0000	14.251,10
1620	TRAVE LAMELLARE GL24H 08 X 12	MC	0	415,0000	29,05
1621	TRAVE LAMELLARE GL24H 12 X 12	MC	0	415,0000	174,30
1622	TRAVE LAMELLARE GL24H 12 X 16	MC	1	415,0000	381,80
1623	TRAVE LAMELLARE GL24H 12 X 20	MC	11	415,0000	4.594,05
1624	TRAVE LAMELLARE GL24H 14 X 20	MC	32	415,0000	13.479,20
1625	TRAVE LAMELLARE GL24H 14 X 24	MC	5	415,0000	2.099,90
1626	TRAVE LAMELLARE GL24H 16 X 16	MC	2	415,0000	809,25
1627	TRAVE LAMELLARE GL24H 16 X 20	MC	8	415,0000	3.203,80
1628	TRAVE LAMELLARE GL24H 16 X 24	MC	6	415,0000	2.664,30
1629	TRAVE LAMELLARE GL24H 20 X 20	MC	2	415,0000	809,25
1630	TRAVE LAMELLARE GL24H 20 X 24	MC	4	415,0000	1.763,75
1631	TRAVE LAMELLARE GL24H 20 X 28	MC	3	415,0000	1.386,10
1632	TRAVE LAMELLARE GL24H 20 X 32	MC	4	415,0000	1.792,80
1633	TRAVE LAMELLARE GL24H 20 X 36	MC	1	415,0000	402,55
1634	TRAVE LAMELLARE GL24H 20 X 40	MC	8	415,0000	3.340,75
1635	TRAVE LAMELLARE GL24H 20 X 44	MC	2	415,0000	987,70
1636	TRAVE LAMELLARE GL24H 20 X 48	MC	5	415,0000	2.149,70
1637	TRAVE BILAMA C24 A MISURA	MC	0	415,0000	199,20
1638	TRAVE BILAMA C24 10 X 14	MC	0	415,0000	78,85
1639	TRAVE BILAMA C24 12 X 20	MC	2	415,0000	834,15
1640	TRAVE BILAMA C24 14 X 18	MC	0	415,0000	58,10
1641	TRAVE BILAMA C24 14 X 20	MC	1	415,0000	298,80
1642	TRAVE BILAMA C24 16 X 18	MC	9	415,0000	3.822,15
1643	TRAVE MASSICCIO ABETE MT. 3 - 4	MC	1	296,1000	177,66
1644	TRAVE MASSICCIO ABETE MT. 4 - 6	MC	1	309,7500	396,48
1645	TRAVE MASSICCIO ABETE MT. 6 - 7	MC	1	323,4000	223,15
1646	TRAVE MASSICCIO ABETE MT. 7 - 8	MC	1	323,4000	475,40
1647	PANNELLO OSB-3 MM.12 125X250	MQ	266	2,9880	793,67
1648	PANNELLO OSB-3 MM.15 125X250	MQ	538	3,7350	2.007,56
1649	PANNELLO OSB-3 MM.22 125X250	MQ	9	5,4780	51,33
1650	LISTELLI ABETE 40X60 MT.4	NR	1.886	2,1160	3.990,78
1651	MORALI ABETE 50X50 MT.4	NR	330	2,2200	732,60
1652	MORALI ABETE 60X60 MT.4	NR	222	3,0300	672,66
1653	MORALI ABETE 80X80 MT.4	NR	693	5,4800	3.797,64

RIMANENZE DI MAGAZZINO ALLA DATA DEL 06.05.2014

RIF.	DESCRIZIONE	UM	Q.TA'	PU	IMPORTO
1654	MORALI ABETE 100X100 MT.4	NR	230	8,6400	1.987,20
1655	PERLINE ABETE S/TETTO 20X120X4000 1' MAK-HOLZ	MQ	132	6,6000	871,20
1656	PERLINE ABETE S/TETTO 20X150X4000 1' MAK-HOLZ	MQ	453	6,6000	2.991,12
1657	PIBRA DI LEGNO SP.19 120X250 D.250 PK.180	MQ	945	2,2260	2.103,57
1658	TRAVE LAMELLARE GL24H 10 X 12	MC	1	415,0000	522,90
1659	TRAVE LAMELLARE GL24H 10 X 16	MC	3	415,0000	1.166,15
1660	TRAVE LAMELLARE GL24H 12 X 24	MC	6	415,0000	2.353,05
1661	TRAVE LAMELLARE GL24H 14 X 16	MC	5	415,0000	2.249,30
1662	TRAVE LAMELLARE GL24H 20 X 52	MC	8	415,0000	3.216,25
1663	TRAVE LAMELLARE GL24H 20 X 56	MC	0	415,0000	186,75
1664	TRAVE LAMELLARE GL24H 24 X 28	MC	1	415,0000	377,65
1665	TRAVE LAMELLARE GL24H 24 X 36	MC	7	415,0000	2.905,00
1666	TRAVE LAMELLARE GL24H 24 X 84	MC	4	415,0000	1.738,85
1667	TRAVE LAMELLARE GL24H 28 X 56	MC	2	415,0000	647,40
1668	TRAVE BILAMA C24 12 X 24	MC	0	415,0000	74,70
1669	TRAVE BILAMA C24 14 X 22	MC	0	415,0000	174,30
1670	TRAVE BILAMA C24 14 X 24	MC	0	415,0000	166,00
1671	TRAVE BILAMA C24 16 X 16	MC	2	415,0000	1.004,30
1672	TRAVE BILAMA C24 16 X 24	MC	35	415,0000	14.392,20
1673	TRAVE BILAMA C24 20 X 26	MC	0	415,0000	149,40
1674	TRAVE BILAMA C24 24 X 24	MC	5	415,0000	2.083,30
1675	TAVOLE LARICE III-IV-V 160+ MM.25 MT.4	MC	41	165,0000	6.710,55
1676	TAVOLE LARICE PRISM. 30X180 MT.4	MC	4	290,0000	1.026,60
1677	PERLINE ABETE S/TETTO 20X180X5000 1' MAK-HOLZ	MQ	1.072	6,6000	7.074,54
1678	PERLINE ABETE S/TETTO 20X200X4000 1' MAK-HOLZ	MQ	60	6,6000	396,00
1679	PERLINE ABETE S/TETTO 14X120X4000 1' MAK-HOLZ	MQ	43	6,6000	285,12
1680	PERLINE ABETE S/TETTO 15X150X4000 1' IAVARONE	MQ	849	5,8000	4.924,20
1681	PERLINE ABETE S/TETTO 25X150X4000 1' MAK-HOLZ	MQ	626	6,6000	4.130,28
1682	PERLINE ABETE S/TETTO 25X150X4000 1' BINDER	MQ	35	5,8000	205,32
1683	PERLINE ABETE S/TETTO 33X150X4000 1' MAK-HOLZ	MQ	363	6,6000	2.395,80
1684	PERLINE ABETE S/TETTO 33X150X4000 1' KLAUSBAUR	MQ	139	6,6000	914,76
1685	PERLINE ABETE PAVIM. 20X120X4000 1' MAK-HOLZ	MQ	801	6,6000	5.284,22
1686	PERLINE ABETE PAVIM. 20X150X4000 1' MAK-HOLZ	MQ	864	6,6000	5.702,40
1687	PERLINE ABETE PAVIM. 20X180X4000 1' MAK-HOLZ	MQ	778	6,6000	5.132,16
1688	PERLINE ABETE PAVIM. 20X200X4000 1' MAK-HOLZ	MQ	72	6,6000	475,20
1689	PERLINE ABETE PAVIM. 20X150X4000 1' BINDER	MQ	282	5,8000	1.635,60
1690	PERLINE ABETE PAVIM. 20X180X5000 1' MAK-HOLZ	MQ	75	6,6000	493,02
1691	PERLINE ABETE PAVIM. 25X150X4000 1' MAK-HOLZ	MQ	340	6,6000	2.245,32
1692	PERLINE ABETE PAVIM. 25X200X4000 1' MAK-HOLZ	MQ	268	6,6000	1.768,80
1693	PERLINE ABETE PAVIM. 25X150X4000 1' BINDER	MQ	212	5,8000	1.228,44
1694	PERLINE ABETE PAVIM. 23X120X4000 1' BINDER	MQ	259	5,8000	1.503,36
1695	PERLINE ABETE PAVIM. 23X150X4000 1' BINDER	MQ	259	5,8000	1.503,36
1696	PERLINE ABETE PAVIM. 33X150X4000 1' RZ HOLZ	MQ	359	5,8000	2.081,04
1697	LAMELLARE 120X600 GL24H MASCHIATO	MC	1	425,0000	221,00
1698	LAMELLARE 120X440 GL24H MASCHIATO	MC	6	425,0000	2.652,00
1699	TENDITORI ZINCATI X RETE	NR	46	0,2346	10,79
1700	CEMENTO T.325 CEMENTIROSSI KG.25	NR	280	1,9000	532,00
1701	CALCE IDRAULICA KG.25	NR	230	1,6500	379,50
1702	ARCHIT.SPANNTON D.12 ML.1,25 N°4	ML	61	2,0779	127,27
1703	ARCHIT.SPANNTON D.12 ML.1,50 N°4	ML	215	2,0779	445,72
1704	ARCHIT.SPANNTON D.12 ML.1,75 N°4	ML	109	2,0779	225,46
1705	ARCHIT.SPANNTON D.12 ML.2,00 N°4	ML	140	2,0779	290,91
1706	ARCHIT.SPANNTON D.12 ML.2,50 N°4	ML	145	2,0779	301,30
1707	ARCHIT.SPANNTON D.12 ML.3,00 N°4	ML	165	2,0779	342,86
1708	ARCHIT.SPANNTON D.12 ML.3,50 N°4	ML	109	2,0779	225,46
1709	ARCHIT.SPANNTON D.17,5 ML.1,25 N°3	ML	10	6,2594	62,59
1710	ARCHIT.SPANNTON D.17,5 ML.1,75 N°3	ML	21	6,2594	131,45

RIMANENZE DI MAGAZZINO ALLA DATA DEL 06.05.2014

RIF.	DESCRIZIONE	UM	Q.TA'	PU	IMPORTO
1711	ARCHIT.SPANNTON D.17,5 ML.2,00 N°3	ML	10	6,2594	62,59
1712	ARCHIT.SPANNTON D.17,5 ML.1,00 N°3	ML	19	6,2594	118,93
1713	TAGLIAMURO GUAINA POL. V3 H.28	ML	370	0,6840	253,08
1714	SQUADRA MILLIMETRATA CM.40 VOLA	NR	2	4,2738	8,55
1715	SQUADRA MILLIMETRATA CM.25 VOLA	NR	2	3,7740	7,55
1716	SQUADRA MILLIMETRATA CM.30 VOLA	NR	1	3,8964	3,90
1717	SQUADRA MILLIMETRATA CM.35 VOLA	NR	2	4,1718	8,34
1718	TAGLIAMURO GUAINA POL. V3 H.14	ML	360	0,3420	123,12
1719	TAGLIAMURO GUAINA POL. V3 H.20	ML	440	0,4750	209,00
1720	TAGLIAMURO GUAINA POL. V3 H.25	ML	130	0,5605	72,87
1721	TAGLIAMURO GUAINA POL. V3 H.33	ML	190	0,8075	153,43
1722	TAGLIAMURO GUAINA POL. V3 H.40	ML	420	0,9785	410,97
1723	TAGLIAMURO GUAINA POL. V3 H.10	ML	300	0,2700	81,00
1724	TRAVI SERENISSIMA KG.1	ML	102	2,8900	294,78
1725	GUAINA F.VAP. V200TT GR.200 1,5X50	MQ	2.025	1,0360	2.097,92
1726	GUAINA TRASP. T200TT GR.200 1,5X50	MQ	2.550	1,0619	2.707,91
1727	BARRA FILETTATA MM. 6 ZINCATA	NR	105	0,2346	24,63
1728	BARRA FILETTATA MM. 8 ZINCATA	NR	108	0,3774	40,76
1729	BARRA FILETTATA MM.10 ZINCATA	NR	102	0,5711	58,25
1730	FIBRA DI LEGNO SP.40 60X120 D.160	MQ	1.318	4,1552	5.477,88
1731	FIBRA DI LEGNO SP.40 80X120 D.160	MQ	16	4,1552	67,81
1732	FIBRA DI LEGNO SP.60 60X120 D.160	MQ	222	6,2328	1.382,19
1733	FIBRA DI LEGNO SP.60 80X120 D.160	MQ	58	6,2328	359,01
1734	TRAVETTI TR TIPO 3 ML 3.50 1D.12	ML	18	2,9000	50,75
1735	TRAVETTI TR TIPO 1 ML 2.80 1D.10	ML	14	2,7100	37,94
1736	TAPPO X TUBO DI ANCORAGGIO D.48	NR	300	0,1838	55,13
1737	ACQUARAGIA LT. 1	NR	2	1,3125	2,63
1738	KERAJOLLY ACCIAIO INOX LUCIDO MM.11	ML	68	4,5990	310,43
1739	PROFILO WOOD ALLUMINIO ARGENTO MM.1	ML	3	3,8115	10,29
1740	KERAJOLLY ACCIAIO INOX LUCIDO MM.10	ML	16	4,9560	80,29
1741	SQUAREJOLLY ACCIAIO INOX LUCIDO MM.	ML	54	5,5020	297,11
1742	SQUAREJOLLY ACCIAIO INOX SPAZZOLATO	ML	54	6,4365	347,57
1743	STAIRTEC 10/12,5 ACCIAIO LUCIDO	NR	8	18,7215	149,77
1744	SQUAREJOLLY ALL.ARGENTO MM.8 MT.2,7	ML	32	5,9850	193,91
1745	TERMINAL PIN TOP IN ALL.+ INSERTO P	ML	14	10,8570	146,57
1746	PROTERMINAL ALLUMINIO BRILLANT.CROM	ML	24	7,1925	174,78
1747	PROTERMINAL ACCIAIO INOX V2A SATINA	ML	5	10,7100	57,83
1748	PROJOLLY SQUARE ALLUMINIO MM.10 BRI	ML	8	8,0850	65,49
1749	PROJOLLY SQUARE ALLUMINIO MM.12,50	ML	22	9,1350	197,32
1750	PROJOLLY SQUARE PJQACS 125	ML	5	12,7050	68,61
1751	PROJOLLY SQUARE ALLUMINIO SPAZZOLAT	ML	41	8,9250	361,46
1752	PROJOLLY ACCIAIO INOX V2A SATINATO	ML	38	12,8100	484,22
1753	SPRAY 400ML ROSSO FUOCO RAL3000	NR	2	1,6700	3,34
1754	CHIODI GRUPPINI ACCIAIO 12 - 30	KG	2	5,4366	10,87
1755	BLOCCO AS 25X30X19	NR	420	0,7800	327,60
1756	STIFERITE GT 60X120 MM.60 PK	MQ	54	6,9690	376,33
1757	STIFERITE GT 60X120 MM.40 PK	MQ	17	5,1612	85,47
1758	STIFERITE GT 60X120 MM.80 PK	MQ	27	9,4656	258,98
1759	STIFERITE GT 60X120 MM.100 PK	MQ	99	11,1136	1.104,25
1760	LISTELLI ABETE 40X40 MT.4	NR	38	1,3863	52,68
1761	STENDIBIANCHERIA GIMI RESINA ZAFFIR	NR	4	12,7000	50,80
1762	OLIO PAGLIERINO LT. 1	NR	4	2,6250	10,50
1763	PENNELLESSA A.436 15X70 TRIPLA	NR	19	1,5455	29,36
1764	PENNELLESSA A.436 15X60 TRIPLA	NR	8	1,2116	9,69
1765	GUAINA SCUDOTENE PLUS P MM.3	MQ	150	3,6487	547,31
1766	GUAINA GAMMAPLAST P MINBRAL KG.4,0	MQ	110	3,1186	343,05
1767	GUAINA SIGMAPLAST P MINERAL KG.4,5	MQ	50	2,9264	146,32

RIMANENZE DI MAGAZZINO ALLA DATA DEL 06.05.2014

RIF.	DESCRIZIONE	UM	Q.TA'	PU	IMPORTO
1768	GUAINA ARMADILLO POLIESTERE KG.5,0	MQ	45	4,3695	196,63
1769	RETE PLAST. PANTANET FAMILY H.152	ML	75	3,9105	293,29
1770	AZ 59 FLEX ADESIVO GRIGIO KG.25	NR	91	9,0750	825,83
1771	AZ 59 FLEX ADESIVO BIANCO KG.25	NR	79	9,4375	745,56
1772	FISCHER CHIMICO FIS V 410 C	NR	9	10,7721	96,95
1773	FISCHER SCHIUMA POL. UNIVERSALE	NR	140	4,8807	683,30
1774	FISCHER CHIMICO FIS SB 390 S	NR	29	18,7340	543,29
1775	NASTRO SEGNALETICO BIANCO/ROSSO	NR	6	1,3668	8,20
1776	CHIAVE PER PONTEGGIO 21-22	NR	5	3,6516	18,26
1777	FISCHER TASSELLO FU-V 10X60 C/VITE	NR	26	0,1686	4,38
1778	FISCHER BECCUCCI SCHIUMA (10 PZ)	NR	34	2,7460	93,36
1779	SILICONE ACETICO GRIGIO ML.280	NR	25	1,3903	34,76
1780	SILICONE MULTUSO NEUTRO ML.310	NR	12	1,9819	23,78
1781	SILICONE EDILIZIA GRIGIO ML.310	NR	23	2,2530	51,82
1782	SILICONE EDILIZIA T.MORO ML.310	NR	20	2,4749	49,50
1783	SILICONE SANITARIO BIANCO ML.310	NR	4	2,1889	8,76
1784	SILICONE ALTE TEMP. ROSSO ML.310	NR	3	4,0968	12,29
1785	VITI PER LEGNO SNK 8,0X220 TORX	NR	36	0,2290	8,24
1786	VITI PER LEGNO SNK 6,0X160 TORX	NR	200	0,1077	21,55
1787	VITI PER LEGNO SNK 8,0X200 TORX	NR	927	0,1985	183,96
1788	VITI PER LEGNO SNK 8,0X260 TORX	NR	280	0,2895	81,06
1789	VITI PER LEGNO SNK 8,0X240 TORX	NR	805	0,2709	218,07
1790	VITI PER LEGNO SNK 8,0X180 TORX	NR	750	0,1736	130,17
1791	VITI PER LEGNO SNK 6,0X140 TORX	NR	1.412	0,0775	109,42
1792	VITI PER LEGNO SNK 10,0X200 TORX	NR	100	0,2785	27,85
1793	GEOTESS N POLIESTERE GR.200 H.2,5	MQ	100	0,3100	31,00
1794	DUROCK ENERGY 240X60 MM.60 D.150	MQ	288	6,7415	1.941,55
1795	DUROCK ENERGY 240X60 MM.80 D.150	MQ	507	8,8222	4.471,77
1796	DUROCK ENERGY 240X60 MM.100 D.150	MQ	120	10,1220	1.209,78
1797	DUROCK ENERGY 240X60 MM.120 D.150	MQ	36	12,1444	437,20
1798	DUROCK ENERGY 240X60 MM.140 D.150	MQ	23	14,1717	326,52
1799	DUROCK ENERGY 120X60 MM.50 D.150	MQ	43	5,7473	248,28
1800	DUROCK ENERGY 120X60 MM.60 D.150	MQ	2	14,1900	30,65
1801	DUROCK ENERGY 120X60 MM.80 D.150	MQ	45	18,5600	828,52
1802	DUROCK ENERGY 120X60 MM.160 D.150	MQ	23	16,9605	390,77
1803	HARDROCK ENERGY 240X60 MM.100 D.110	MQ	35	9,1180	315,12
1804	HARDROCK ENERGY 240X60 MM.120 D.110	MQ	29	10,9416	315,12
1805	HARDROCK ENERGY 240X60 MM.140 D.110	MQ	26	12,7604	330,75
1806	HARDROCK ENERGY 120X60 MM.200 D.110	MQ	17	18,8956	326,52
1807	GUAINA AURIGA P MM.3 LISCIA	MQ	130	2,5000	325,00
1808	GUAINA AURIGA P MM.4 LISCIA	MQ	40	2,6500	106,00
1809	GUAINA AURIGA P MINERALE KG.4,0	MQ	220	2,6500	583,00
1810	GUAINA HALLEY ST MINERALE KG.3,5	MQ	60	2,9000	174,00
1811	GUAINA HALLEY ST MINERALE KG.4,0	MQ	540	3,1000	1.674,00
1812	GUAINA SAGITTA P MINERALE KG.4,0	MQ	330	2,1500	709,50
1813	GUAINA FORTEX 13 MM.4,0 LISCIA	MQ	60	2,3700	142,20
1814	HARDROCK ENERGY 120X60 MM.120 D.110	MQ	46	11,3345	522,29
1815	HARDROCK ENERGY 120X60 MM.60 D.110	MQ	25	5,8928	148,50
1816	T-ROCK 50N 120X100 MM.80 D.150	MQ	4	9,5497	34,38
1817	T-ROCK 50N 120X100 MM.100 D.150	MQ	10	11,9262	114,49
1818	ACOUSTIC 225 PLUS 120X60 MM.40 D.7	MQ	11	2,5996	28,08
1819	ACOUSTIC 225 PLUS 120X60 MM.60 D.7	MQ	20	3,8218	77,05
1820	ACOUSTIC 225 PLUS 120X60 MM.80 D.7	MQ	43	5,1022	220,42
1821	ACOUSTIC 225 PLUS 120X60 MM.100 D.7	MQ	181	6,3681	1.155,42
1822	ACOUSTIC 225 PLUS 120X60 MM.200 D.7	MQ	168	13,8000	2.325,02
1823	LANA DI ROCCIA PANNELLO 120X60 MM.40	MQ	43	2,3329	100,78
1824	HARDROCK ENERGY 240X60 MM.80 D.110	MQ	92	7,7018	709,80

RIMANENZE DI MAGAZZINO ALLA DATA DEL 06.05.2014

RIF.	DESCRIZIONE	UM	Q.TA'	PU	IMPORTO
1825	DUROCK ENERGY 200X120 MM.160 D.150	MQ	10	16,1950	155,47
1826	DUROCK ENBRGY 200X120 MM.140 D.150	MQ	10	15,1830	145,76
1827	DUROCK ENERGY 120X100 MM.40 D.150	MQ	17	4,0490	68,02
1828	FISCHER COLLARE SCP D.120 ZINC.	NR	3	0,8074	2,42
1829	WATERSTOP CON BULBO 150 MM	ML	125	1,5000	187,50
1830	** VEDI 1800314 FRATT. PLASTIC	NR	1	0,9400	0,94
1831	FRATTONE ACCIAIO 48X14 DUE MANI	NR	4	4,6900	18,76
1832	RASTRELLO PLASTICA CURVO 18 DENTI	NR	2	1,2200	2,44
1833	SPUGNA ABRASIVA NERO ALTA ABR.	NR	6	1,2855	7,71
1834	CHIUSINO GHISA 60X60 TELECOM	NR	9	68,1560	613,40
1835	CHIUSINO GHISA 60X60 ENEL	NR	7	68,1560	477,09
1836	COLTELLI X TAGLIABULL.NBC HIT 450	NR	2	21,0120	42,02
1837	COLTELLI X TAGLIABULL.NBC HIT 600	NR	3	26,9280	80,78
1838	COLTELLI X TAGLIABULL.NBC HIT 750	NR	1	34,5780	34,58
1839	COLTELLI X TAGLIABULL.NBC HIT 900	NR	6	44,3700	266,22
1840	BLETTRODO RUTILE 3,25X450 OK 45-40	NR	375	0,2080	78,00
1841	BOCCHETTA DIAGONALE DX POLIPROPIL	NR	865	0,6386	552,39
1842	BOCCHETTA DIAGONALE SX POLIPROPIL	NR	1.201	0,6386	766,96
1843	CONTROTELAI SP.10,5 H.2150 LARG. DA	NR	96	6,1425	589,68
1844	CONTROTELAI SP.12,0 H.2150 LARG. DA	NR	63	8,4000	529,20
1845	CONTROTELAI SP.14,5 H.2150 LARG. DA	NR	107	10,2840	1.100,39
1846	BOCCHETTA DI AERAZIONE X TEGOLA P	NR	500	0,6386	319,30
1847	FILO PLASTICATO TENSIONE MM 3,3	NR	7	6,0400	42,28
1848	DALIFORM IGLU 50X50 H.50	MQ	3	9,3090	23,27
1849	DALIFORM IGLU 50X50 H.20	MQ	19	6,6126	127,29
1850	BOCCHETTONE GOMMA EPDM-DUTRAL D.100	NR	17	4,9480	84,12
1851	BOCCHETTONE GOMMA EPDM-DUTRAL D. 60	NR	19	5,1247	97,37
1852	ANELLO ZINC. X TENDITORI M6	NR	50	0,1976	9,88
1853	ANELLO ZINC. X TENDITORI M8	NR	25	0,2964	7,41
1854	ROCCIA TRAVERTINO SFUSO IN CESTA	KG	950	0,4130	392,37
1855	CIOTTOLO BIANCO CARRARA 25/40 SACCH	NR	28	4,0590	113,65
1856	PORFIDO SQUADR.DA 15 CORRERE CM.3/5	MQ	50	29,7000	1.485,00
1857	TRABATTELLO PROFESSIONAL UNIEN1004	ML	1	0,1000	0,10
1858	SCATOLA BLETR. 3 MODULI INCASSO	NR	21	0,1577	3,31
1859	NASTRO DI SEGNAL. CAVO TELEFONICO	NR	4	3,5100	14,04
1860	** VEDI 17111974 NASTRO DI SEGN	NR	4	3,5100	14,04
1861	TRALICCIO H. 12,50 5/7/5 12 MT.	ML	82	0,5985	49,08
1862	TASSELLO ACCIAIO EXA 10/45/120	NR	124	0,5768	71,52
1863	STAFFA ALU MIDI S/FORI MM.160	NR	6	8,3412	50,05
1864	TAPPO RATT. D.12X20 ABETE	NR	340	0,0525	17,85
1865	VITI PER LEGNO SNK 8,0X100 TORX	NR	820	0,0816	66,90
1866	** VEDI 62110003213 VITE WT 8,2X16	NR	130	1,6433	213,62
1867	MANICOTTO D. 40 X DOPPIA PARETE	NR	38	0,4120	15,66
1868	SCARPE COFRA COPPI BASSE TG 42 S3 S	NR	2	35,8728	71,75
1869	SCARPE COFRA COPPI BASSE TG 43 S3 S	NR	1	35,8728	35,87
1870	SCARPE COFRA COPPI BASSE TG 44 S3 S	NR	1	35,8728	35,87
1871	PLAFONE A.14 50X150 ANTIGOCCIA	NR	4	6,8211	27,28
1872	SMERIGLIATRICE ANGOLARE WM 900/115	NR	1	42,3200	42,32
1873	SECCHIA MURATORE GIALLA D.36	NR	9	1,3770	12,39
1874	SECCHIA MURATORE BLU	NR	3	2,1930	6,58
1875	SECCHIA MURATORE NERA D.34	NR	13	0,9384	12,20
1876	SECCHIA MURATORE ROSSA/BLU D.36	NR	7	1,3260	9,28
1877	** VEDI 0102410 SPUGNA PER AUT	NR	8	0,5000	4,00
1878	SILICONE NEUTRO TRASPARENTE ML.310	NR	20	2,5806	51,61
1879	X-FOAM HBD SPIGOLO VIVO 3X60X125	MQ	263	2,4000	630,00
1880	X-FOAM HBD SPIGOLO VIVO 4X60X125	MQ	593	3,2000	1.896,00
1881	X-FOAM HBD SPIGOLO VIVO 5X60X125	MQ	768	4,0000	3.072,00

RIMANENZE DI MAGAZZINO ALLA DATA DEL 06.05.2014

RIF.	DESCRIZIONE	UM	Q.TA'	PU	IMPORTO
1882	X-FOAM HBD SPIGOLO VIVO 6X60X125	MQ	725	4,8000	3.477,60
1883	X-FOAM HBD SPIGOLO VIVO 8X60X125	MQ	371	6,4000	2.371,20
1884	X-FOAM HBD SPIGOLO VIVO 10X60X125	MQ	213	8,0000	1.704,00
1885	X-FOAM LMF INCASTRO 3X60X280	MQ	146	2,4000	349,20
1886	FRATTONE 28X12 M.LEGNO LISCIO	NR	3	5,8548	17,56
1887	PALA FORGIATA A PUNTA CM.24	NR	1	7,4223	7,42
1888	VITE TRUCIOLARE VBU TPS ZINC. GIALL	NR	3.882	0,0071	27,56
1889	** VEDI 62050001177	NR	84	5,0533	424,47
1890	FISCHER PISTOLA METALLO X SILICONE	NR	2	16,2591	32,52
1891	FISCHER PULITORE X SCHIUMA PUR 500	NR	6	3,4559	20,74
1892	FISCHER SCHIUMA POL. PROFESSION.	NR	27	5,3441	144,29
1893	FISCHER SCHIUMA POL. SERRAMENTO	NR	24	4,9349	118,44
1894	MALTA REFRATTARIA REFRASET	KG	90	0,4920	44,28
1895	FC869 BIANCO FUGANTE	KG	25	0,4000	10,00
1896	SCHIUMAPUR TORGGGLER X COPPI MANUALE	NR	22	3,8323	84,31
1897	COLMO SUPERCOPPO ROSSO STRIATO	NR	42	2,4315	102,12
1898	DBM 275 FUNGHI CHIODO 10 X 140	NR	200	0,0746	14,92
1899	PANNELLO RINFORZO ZINC. MT.2X1 5X5	NR	201	1,0506	211,17
1900	FISCHER CHIMICO FIS VT 380 C	NR	46	10,7721	495,51
1901	GUAINA BITUM. B380 GR.380 1,0X30	MQ	270	1,2949	349,61
1902	TAVOLE ABETE COSTR. 160+ MM.25	MC	29	175,0000	5.108,25
1903	DADO ZINCATO ESAG. CL.8 M8	NR	561	0,0121	6,79
1904	STAFFA ALU MIDI S/FORI MM.240	NR	1	11,8440	11,84
1905	BARRA FILETTATA MM.20 ZINCATA	NR	22	2,5908	57,00
1906	DADO ZINCATO ESAG. CL.8 M20	NR	207	0,1461	30,24
1907	RONDELLA ZINCATA M20 D.21,5 - 80	NR	6	0,6332	3,80
1908	VITI PER LEGNO SNK 6,0X280 TORX	NR	940	0,4221	396,77
1909	FIBRA DI LEGNO SP.60 60X135 D.160	MQ	220	6,2328	1.368,16
1910	TRAVE LAMELLARE GL28H A MISURA	MC	17	435,0000	7.247,10
1911	DADO ZINCATO ESAG. CL.8 M10	NR	934	0,0262	24,47
1912	RONDELLA ZINCATA M12 D.13,0 - 37	NR	143	0,0584	8,35
1913	NASTRO SIGNO INTEGO MM.60 MT.25	NR	32	9,0576	289,84
1914	VITI PER LEGNO SNK 8,0X120 TORX	NR	400	0,0964	38,56
1915	RONDELLA ZINCATA M16 D.17,0 - 50	NR	202	0,1104	22,30
1916	GUAINA SCUDOTENE PLUS P MINERAL KG	MQ	100	3,4000	340,00
1917	BARRA FILETTATA MM.12 ZINCATA	NR	42	0,8288	34,81
1918	DADO ZINCATO ESAG. CL.8 M12	NR	392	0,0375	14,70
1919	VITI PER LEGNO SNK 8,0X140 TORX	NR	1.205	0,1159	139,68
1920	DADO ZINCATO ESAG. CL.8 M16	NR	474	0,0764	36,21
1921	RONDELLA ZINCATA M16 D.16,5 - 64	NR	80	0,2264	18,11
1922	TAPPO RATT. D.40X10 L/VENA ABETE	NR	57	0,1306	7,45
1923	VITI PER LEGNO SNK 8,0X280 TORX	NR	326	0,3276	106,80
1924	SPINOTTO LISCIO DIN1052 12X120	NR	56	0,4662	26,11
1925	STAFFA ALU MIDI S/FORI MM.200	NR	13	9,7860	127,22
1926	VITI PER LEGNO SNK 6,0X200 TORX	NR	949	0,1449	137,51
1927	VITI PER LEGNO SNK 8,0X300 TORX	NR	1.900	0,4032	766,08
1928	RONDELLA TORNITA SHT D. 8	NR	2	0,1852	0,37
1929	STAFFA ALU MIDI S/FORI MM.120	NR	3	7,0434	21,13
1930	STAFFA ALU MIDI C/FORI MM.160	NR	1	8,4840	8,48
1931	TASSELLO TSS 8X120 C/VITE CHIODO	NR	64	0,1399	8,95
1932	VITI PER LEGNO SNK 10,0X400 TORX	NR	194	0,9041	175,39
1933	VITI TE - TIRAFONDI ZIN. M12-220	NR	420	0,5055	212,31
1934	BARRA FILETTATA MM.16 ZINCATA	NR	89	1,6830	149,79
1935	NASTRO FORATO H.60 ML.50 SP.1,5	ML	2	2,1420	3,21
1936	TASSELLO TSS 8X100 C/VITE CHIODO	NR	66	0,1194	7,88
1937	VITI PER LEGNO SNK 8,0X160 TORX	NR	1.130	0,1295	146,30
1938	PARASPIGOLO 36X36 PINO VERNICIATO	ML	280	1,2600	352,80

RIMANENZE DI MAGAZZINO ALLA DATA DEL 06.05.2014

RIF.	DESCRIZIONE	UM	Q.TA'	PU	IMPORTO
1939	GYPROFILE MONTANTE MM. 50 MT.3	ML	63	0,7012	44,18
1940	VITI PLACOCEM PUNTA CHIODO 25 MM SC	NR	2.000	0,0182	36,30
1941	TUTA PROTET.XXL C/CAPPUCC.POLIPROP.	NR	4	1,0363	4,15
1942	TUTA POLIPROPILENE BIANCO XL MONOUS	NR	10	1,0363	10,36
1943	CAZZUOLINO PUNTA QUADRA DA 16	NR	1	2,4800	2,48
1944	DBM 275 FUNGHI CHIODO 10 X 120	NR	1.500	0,0662	99,36
1945	DBM 275 FUNGHI CHIODO 10 X 90	NR	500	0,0607	30,36
1946	DBM 275 FUNGHI CHIODO 10 X 110	NR	950	0,0640	60,83
1947	MANICOTTO D. 50 X DOPPIA PARETE	NR	34	0,4200	14,28
1948	MANICOTTO D. 63 X DOPPIA PARETE	NR	39	0,4725	18,43
1949	MANICOTTO D. 75 X DOPPIA PARETE	NR	48	0,5425	26,04
1950	MANICOTTO D. 90 X DOPPIA PARETE	NR	34	0,5600	19,04
1951	MANICOTTO D.110 X DOPPIA PARETE	NR	34	0,6825	23,21
1952	MANICOTTO D.125 X DOPPIA PARETE	NR	31	1,2775	39,60
1953	MANICOTTO D.160 X DOPPIA PARETE	NR	10	1,6450	16,45
1954	PROJOLLY SQUARE PQBS 10	ML	38	4,3650	165,00
1955	MORSETTO PER PUNTAZZA 1 FORO	NR	22	0,6528	14,36
1956	SPINGIACQUA CM.75 SPUGNA	NR	8	8,5578	68,46
1957	SPINGIACQUA CM.45	NR	7	1,6728	11,71
1958	TUBO SPIRALATO NEUTRO TP- D.25 ALJM	ML	25	0,8253	20,63
1959	TUBO SPIRALATO NEUTRO TP- D.30 ALIM	ML	40	1,0624	42,50
1960	TUBO SPIRALATO NEUTRO TP- D.35 ALIM	ML	50	1,2616	63,08
1961	TUBO SPIRALATO NEUTRO TP- D.40 ALIM	ML	50	1,5272	76,36
1962	FSDJKSDNKJFNSDKAJNFKJSNEKJNFKJFN	NR	5	1,4113	7,06
1963	SCOPA CASA JOLLY/MONIQUE	NR	7	0,9690	6,78
1964	SCOPA SUPER REGINA ORO	NR	4	2,6214	10,49
1965	SCOPA SAGGINA MAN.ROSSO "SUPER EDIL	NR	2	2,7642	5,53
1966	SCOPA INDUSTRIALE NYLON CAMPANA	NR	3	1,1464	3,44
1967	SCOPA INDUSTRIALE RIGIDA CM. 35	NR	12	1,2393	14,87
1968	SCOPA INDUSTRIALE RIGIDA CM. 80	NR	2	3,6896	7,38
1969	GIUNTI PVC NORMALE V 45 D.200	NR	6	7,0175	42,10
1970	TUBO KRISTAL TRASPARENTE 10 X 14	ML	175	0,4107	71,87
1971	SIFONI PVC SPEC. FIRENZE D.63 C/TAP	NR	17	2,8050	47,69
1972	CAZZUOLA M.GOMMA TONDA MM.180	NR	6	5,8242	34,95
1973	CAZZUOLA M.GOMMA TONDA MM.190	NR	8	5,9364	47,49
1974	CAZZUOLA M.GOMMA TONDA MM.210	NR	3	6,2118	18,64
1975	SPRAY X TRACCIARE - GIALLO	NR	3	3,6360	10,91
1976	SPRAY X TRACCIARE - ROSSO	NR	6	3,6360	21,82
1977	SPRAY X TRACCIARE - VERDE	NR	9	3,6360	32,72
1978	OSSIDO IN POLVERE ROSSO GR.1000	NR	3	9,1035	27,31
1979	OSSIDO IN POLVERE BLU GR.1000	NR	2	9,1035	18,21
1980	OSSIDO IN POLVERE BLU GR.400	NR	4	1,6116	6,45
1981	SPRAY ACRILICO RAL5010 BLU GENZIANA	NR	4	2,2470	8,99
1982	SPRAY ACRIL. RAL 8003 MARRONE FANGO	NR	5	2,0604	10,30
1983	DRAINBOX MIXAGE 20,4X10,2X9	MQ	8	12,4921	98,69
1984	CASSETTA DERIVAZIONE INCASSO 152X98	NR	12	0,8752	10,50
1985	SCATOLA BLETT. 4 MODULI INCASSO	NR	3	0,7445	2,23
1986	SPUGNA ABRASIVA VERDE MEDIA ABR.	NR	5	1,2855	6,43
1987	GRIGLIA RAME RETE 14X25 OFFERTA	NR	1	5,4468	5,45
1988	CASSETTA GAS 30X40X25 ZINCATA	NR	1	16,0000	16,00
1989	FRATTAZZO 29X15 SPUGNA INTERC.	NR	3	3,7200	11,16
1990	FRATTAZZO CON SPUGNA 28X14X3,5 MM	NR	2	3,0200	6,04
1991	QUANTI MAPA JERSETTE 301	NR	1	2,6906	2,69
1992	TUBI CEMENTO D.60 ML.1	NR	3	10,2740	30,82
1993	MARTELLO FABBRO M.LEGNO K2F-GS TUV	NR	1	2,1573	2,16
1994	MARTELLO M.FIBRA CARPENT. GR. 400	NR	1	5,6100	5,61
1995	SPATOLA GOMMA 24X9 AZZURRO INTER.	NR	3	3,0740	9,22

RIMANENZE DI MAGAZZINO ALLA DATA DEL 06.05.2014

RIF.	DESCRIZIONE	UM	Q.TA'	PU	IMPORTO
1996	CALCE IDRATA DA KG.1,50	NR	7	1,8500	12,95
1997	MALTA FINA DA KG.5	NR	7	2,0000	14,00
1998	CEMENTO GRIGIO DA KG.3	NR	5	2,1000	10,50
1999	MALTA REFRAATTARIA DA KG.4	NR	1	3,9300	3,93
2000	FERRO LAVORATO SAGOMATO	KG	599	0,5500	329,45
2001	BASE RLS 3-12 DIST.LIVELLANTI	NR	8	20,8553	166,84
2002	BLOCCO TUFO 37X11X11	NR	156	0,6090	95,00
2003	** VEDI 1800303 FRATT BLU ANCO	NR	2	3,6720	7,34
2004	FRATTONE INOX 24X10 M.GOMMA	NR	3	9,8430	29,53
2005	FC869 JASMINE FUGANTE	KG	40	0,4500	18,00
2006	GESSO SCAGLIOLA KG.25	NR	10	2,8504	28,50
2007	SPINOTTO LISCIO DIN1052 12X200	NR	170	0,7140	121,38
2008	ZINCANTE FREDDO SPRAY 400 ML MAURBR	NR	6	2,2400	13,44
2009	GUAINA FIDIA P MINERAL KG.4	MQ	50	2,8500	142,50
2010	GUAINA SIRIO MINERAL POLIEST. KG.4	MQ	10	3,3300	33,30
2011	VITI PER LEGNO SNK 10,0X300 TORX	NR	400	0,5828	233,10
2012	RACCORDO RIPARATORE BLISTER	NR	8	1,3935	11,15
2013	RACCORDO PORTAGOMMA 1/2 - 5/8	NR	12	1,2653	15,18
2014	RACCORDO DUPLICE BLISTER	NR	1	1,1456	1,15
2015	PRESA RUB.UN.1-3/4 C/GUAR.BLIS.CONF	NR	1	1,4704	1,47
2016	RACC.PORT.UNO APERTO BLISTER	NR	1	1,7440	1,74
2017	TUBO TRICO VERDE D.19 MT.25	NR	1	18,4569	18,46
2018	TUBO TRICO-PLUS D.16 MT.25	ML	25	0,6029	15,07
2019	LAMA CUTTER MM.25 PZ.10	NR	9	6,0779	54,70
2020	PROTETTIVO PRIMER LT. 5 CATRAMINA	NR	2	6,8250	13,65
2021	PROTETTIVO PRIMER LT. 1 CATRAMINA	NR	2	1,4700	2,94
2022	SITOL A -PITT.BIT.- LT.20	LT	60	2,6367	158,20
2023	EXTRAPIANO ARDESIA B.ROTO 150X90 TA	NR	1	347,0000	347,00
2024	POLISTIROLO SFUSO MACINATO IN SACCH	NR	2	7,6875	15,38
2025	TRAVETTI SERENISSIMA DA ML 5,5	ML	11	1,9400	21,34
2026	TRAVETTI SERENISSIMA DA ML 5,0	ML	15	1,9400	29,10
2027	TRAVETTI SERENISSIMA DA ML 4,7	ML	9	1,9400	18,24
2028	STUCCO COLLANTE PORIURETANICO BIANC	NR	2	5,5000	11,00
2029	TRAVETTI SERENISSIMA DA ML 4,6	ML	14	1,9400	26,77
2030	TRAVETTI SERENISSIMA DA ML 4,5	ML	23	1,9400	43,65
2031	TRAVETTI SERENISSIMA DA ML 2,9	ML	6	1,9400	11,25
2032	TRAVETTI SERENISSIMA DA ML 1,2	ML	6	1,9400	11,64
2033	TRAVETTI SERENISSIMA DA ML 1,1	ML	8	1,9400	14,94
2034	TRAVETTI SERENISSIMA DA ML 1,0	ML	5	1,9400	9,70
2035	TRAVETTI SERENISSIMA DA ML 0,8	ML	6	1,9400	10,86
2036	TRAVETTI SERENISSIMA DA ML 0,9	ML	7	1,9400	13,97
2037	TRAVETTI SERENISSIMA DA ML 2,0	ML	2	1,9400	3,88
2038	TRAVETTI SERENISSIMA DA ML 3,20	ML	3	1,9400	6,21
2039	TRAVETTI SERENISSIMA DA ML 4,2	ML	17	1,9400	32,59
2040	TRAVETTI SERENISSIMA DA ML 4,4	ML	31	1,9400	59,75
2041	SIGILLI CIRCOLARI D. 40	NR	3	4,9600	14,88
2042	SIGILLI CIRCOLARI D. 33 SP.6	NR	5	3,1000	15,50
2043	15X60 URBAN SAND	MQ	23	13,4600	310,12
2044	FC869 JASMIN SCATOLA KG25	NR	1	12,8850	12,89
2045	FC869 MANHATTAN SCATOLA KG25	NR	3	12,8850	38,66
2046	AQUAZIP RDY LATTA KG 15	NR	1	46,6100	46,61
2047	PUNTA METALLO HSS-CO 4,0 X 75	NR	1	1,4546	1,45
2048	FRATTONE 28X12 MLEGGNO DBNT /05	NR	18	6,3546	114,38
2049	VETROMATTONI ACQUAMARINA Q19 O	NR	5	6,5350	32,68
2050	LAMA S.ALTERN. METALLO T118A	NR	5	3,1350	15,68
2051	** VEDI 1600130 MARTEL 2 TAGLI	NR	3	2,6214	7,86
2052	PIALLA "BRICA" PER GESSO 70X470 MM	NR	3	8,9400	26,82

RIMANENZE DI MAGAZZINO ALLA DATA DEL 06.05.2014

	DESCRIZIONE	UM	Q.TA'	PU	IMPORTO
2070	NASTRO A RETE ADESSIVO MT.90	NR	5	2,5387	12,69
2071	FILO EDILIZIA B.CO/ROSSO MT. 50	NR	8	2,2032	17,63
2072	NASTRO PARASPIGOLO ACCIAIO MT.30	NR	5	7,4620	37,31
2073	CORDONATA 6/8 GRIGIO H.25 PK.33 MOR	ML	14	1,9231	26,92
2074	FONOSTOP DUO H.1,05 ML.10	MQ	160	2,9000	464,00
2075	GUAINA ARGO POLIESTERE KG.3	MQ	20	2,0425	40,85
2076	GRIGLIA 37X13 PLASTICA	NR	21	2,3896	50,18
2077	GRIGLIA VENT. 14X14 ALFA BIANCO	NR	13	1,2669	16,47
2078	GRIGLIA TONDA RAME C.RETE D.230	NR	4	11,4206	45,68
2079	GRIGLIA C/MOLLE RETE RAME D.175	NR	3	11,0416	33,12
2080	GRIGLIA C/MOLLE RETE RAME D.150	NR	5	9,5213	47,61
2081	GRIGLIA SOVRAP.RETE RAME 240X140	NR	6	8,0587	48,35
2082	GRIGLIA VENT.RAME C/RETE 14X24 VERT	NR	1	8,0587	8,06
2083	GRIGLIA ALLUMINIO DIA. 120 INCASSO	NR	7	4,3478	30,43
2084	GRIGLIA ALLUM.C/RETE 14X14	NR	10	4,0750	40,75
2085	GUAINA ARGO POLIESTERE KG.4	MQ	240	2,3750	570,00
2086	FONOCCELL ROLL CM.10+5 ML.50	ML	200	0,4275	85,50
2087	PETTINE PARAPASSERO CM.100 H.10 LAM	NR	23	0,7912	18,20
2088	ECCO AIR 175 BLU GR.170 50X1,5	MQ	75	0,5985	44,89
2089	CAMPANA SIF.PER POZZETT 30X30	NR	7	7,7342	54,14
2090	CAMPANA SIF.PER POZZETT.40X40	NR	8	10,6855	85,48
2091	NASTRO MONO-ADESIVO MM.50 MT.30	NR	35	6,1910	216,69
2092	RETE FRANGISOLE H.1,0X100 90% OMBRE	MQ	40	0,2800	11,20
2093	BADILE "TROPICAL" MANICATO	NR	1	7,6900	7,69
2094	GUAINA SELFTENE MINERAL TEG.EP POL.	MQ	140	3,1825	445,55
2095	OCCHIALI STANGH. REGOLABILE B 507	NR	6	1,4790	8,87
2096	PROCOVER PCRAA 149 ML.2,7	ML	38	1,2520	47,33
2097	PROCOVER PCRAA 209	ML	19	5,1120	96,62
2098	COMPASSO CANALE H.19,5 19X100 CA600	NR	10	27,6298	276,30
2099	COMPASSO GR.QUAD.ZINC. 19X100 GQ600	NR	2	12,4564	24,91
2100	COMPASSO CANALE H.12 19X100 CA500	NR	10	20,9836	209,84
2101	COMPASSO GRIGLIA STAMPATA INC.ANTIT	NR	29	5,3922	156,37
2102	COMPASSO GRIGLIA INC. GHISA C250 17	NR	2	14,4628	28,93
2103	STAFFA PORTALISTELLO ACCIAIO ZINC.	NR	42	0,3885	16,32
2104	RONDELLA ZINCATA M8 D. 8,4 - 32	NR	141	0,0482	6,80
2105	CHIODI GRUPPINI ACCIAIO 12 - 30	NR	2	0,3386	0,68
2106	KNAUF PBRLFIX COLLA C/GES.25KG	KG	50	0,2610	13,05
2107	VITI PER LEGNO SNK 6,0X100 TORX	NR	750	0,0520	38,98
2108	VITI PER LEGNO SNK 6,0X220 TORX	NR	700	0,1833	128,33
2109	VITI PER LEGNO SNK 6,0X260 TORX	NR	570	0,2536	144,54
2110	VITI PER LEGNO SNK 6,0X300 TORX	NR	1.690	0,4347	734,64
2111	GUANTI POLI-FIT STRONGER TG 8 GI	NR	35	1,0000	35,00
2112	GUANTI EDIS E53.01 TG. 9 NERO	NR	43	0,6357	27,33
2113	GUANTI EDIS E53.01 TG.10 NERO	NR	6	0,6357	3,81
2114	GUANTI 451 THERMO GRIGIO TG. 9	NR	52	2,4034	124,98
2115	GUANTI TOWA POWERGRAB THERMO TG 1	NR	57	3,2700	186,39
2116	GUANTI 451 THERMO GRIGIO TG.10	NR	42	2,4034	100,94
2117	GUANTI EDIS E51.02 TG. 9 NERO	NR	5	0,4422	2,21
2118	VITI PER LEGNO SNK 8,0X320 TORX	NR	930	0,4820	448,21
2119	VITI PER LEGNO SNK 8,0X340 TORX	NR	1.540	0,5355	824,67
2120	VITI PER LEGNO SNK 8,0X360 TORX	NR	400	0,5607	224,28
2121	VITI PER LEGNO SNK 8,0X400 TORX	NR	120	0,7025	84,29
2122	GUANTI 310 GRIP ARANCIO TG. 8	NR	9	1,8362	16,53
2123	VITI PER LEGNO SNK 10,0X320 TORX	NR	350	0,6741	235,94
2124	GUANTI 310 GRIP ARANCIO TG.10	NR	11	1,8362	20,20
2125	GUANTI 27.600 HYCRON TG.10	NR	15	1,8725	28,09
2126	VITI PER LEGNO SNK 10,0X240 TORX	NR	32	0,4001	12,80

RIMANENZE DI MAGAZZINO ALLA DATA DEL 06.05.2014

REF.	DESCRIZIONE	UM	Q.TA'	PU	IMPORTO
2110	GUANTI ETL 13.03 TG. 10 BLU NITRILE	NR	13	1,7671	22,97
2111	GUANTI ETL 13.03 TG. 9 BLU NITRILE	NR	45	1,7671	79,52
2112	GUANTI NBR GIALLO TG. 9	NR	6	0,6026	3,62
2113	GUANTI NBR GIALLO TG.10	NR	10	0,6026	6,03
2114	GUANTI COTONE PUNTINATI PESANTI UOM	NR	19	0,4080	7,75
2115	GUANTI LATTICE ARANC/GIALLO TG.10	NR	93	1,1588	107,76
2116	GUANTI LATTICE TG. 8	NR	5	1,1588	5,79
2117	GUANTI LATTICE ARANC/GIALLO TG. 9	NR	31	1,1588	35,92
2118	GUANTI MAXIFLEX ARANCIO/NBRO TG.9	NR	64	2,8103	179,86
2119	TAPPI AURICOLARI 1310 ARCHETTO 3M	NR	7	3,7673	26,37
2120	MASCHERINE FFP2 CF 20 PZ MAURER	NR	20	0,5130	10,26
2121	MASCHERA 3M SEMI FACC.SR.6200 S/FIL	NR	2	15,8202	31,64
2122	FILTRI MASCHERA 3M SEMI FACC.SR.620	NR	12	10,0980	121,18
2123	MASCHERINE FFP1 CON VALVOLA CF 10 P	NR	10	0,5720	5,72
2124	MORALI ABETE A "L" PORTATAVELLA	NR	205	8,2000	1.681,00
2125	MORALI ABETE A "T" PORTATAVELLA	NR	90	8,2000	738,00
2126	GUANTI PVC ROSSI SANITIZED CE CM.	NR	2	2,3970	4,79
2127	CHIODI DA 15 - 50 T.P.	KG	5	1,0098	5,05
2128	OCCHIALI INFRANGIBILI NEUTRI C/AREA	NR	2	1,3500	2,70
2129	FRATTAZZO ARANCIO 21X13 S.MORB.	NR	1	3,6531	3,65
2130	** VEDI 62050001056 NASTRO NERO M	NR	3	0,3050	0,91
2131	OCCHIALI PROT. STANGHETTE REGOL.	NR	3	2,2000	6,60
2132	VETRO MASCHERA SALDATURA TRASP.	NR	58	0,0800	4,64
2133	VETRO X MASCHERE INATTINICO 75X98	NR	14	0,2652	3,71
2134	MASCHERA SALDARE MAF5 RINFORZATA	NR	1	5,6794	5,68
2135	PORTINA DOPPIA ACCIAIO INOX 18,5X34	NR	1	21,5900	21,59
2136	BUCA LETTERE OTT.VERN.GHISA C/CITOF	NR	1	99,9717	99,97
2137	CASSETTA ALLUMINIO RIVISTE PONY ANT	NR	1	26,6200	26,62
2138	ELMETTO PLASTICA GIALLO	NR	5	2,1778	10,89
2139	CINTURA POSIZIONAMENTO CP	NR	3	12,2378	36,71
2140	CINGHIA MM35 MT.5,5+0,5+G.DD CRICCH	NR	1	7,8000	7,80
2141	LOCTITE CREMA LAVAMANI LT.3	NR	2	11,9300	23,86
2142	TAVOLE SOTTOTETTO ABETE II SCELTA	MQ	120	3,9000	468,00
2143	KERABUILD FIBER	NR	5	30,7125	153,56
2144	CONO STRADALE B.CO/ROSSO CM.30	NR	1	1,6855	1,69
2145	CARTELLO 'SEGNALI CANTIERE'	NR	72	2,9172	210,04
2146	CARTELLO 'CARICO SPORGENTE' OMOL.	NR	8	11,8320	94,66
2147	PANNI UMIDIFICANTI DOPPIO STRATO	NR	3	1,0000	3,00
2148	OSSIDO IN POLVERE ROSSO GR.400	NR	2	1,6116	3,22
2149	CHIODI DA 17 - 70 T.P.	KG	20	0,9588	19,18
2150	MORSETTI GHISA PER BLOCCAGGIO ARMAT	NR	76	1,2200	92,72
2151	TUBO PVC SPECIALE D. 40 MT.3	NR	1	1,7500	1,75
2152	PORTAPILASTRO REGOL. BASE 100X160	NR	9	11,5500	103,95
2153	ATLANTIS COLONNA DOCCIA TERM. CROMO	NR	2	150,0000	300,00
2154	VOLTECO BREAK 101 DA MT. 1	ML	20	15,1140	302,28
2155	MORALI ABETE 50X80 MT.4	NR	10	3,5950	35,95
2156	KNAUF FUGENFUELLER STUCCO KG.10	NR	2	5,3360	10,67
2157	SITOL A -PITT.BIT.- LT. 1	LT	2	3,8990	7,80
2158	DADO ZINCATO CIECO M16	NR	13	0,4964	6,45
2159	PUNTA METALLO HSS-G 7,0 X 109	NR	8	1,2749	10,20
2160	PIASTRE LAV. 100X50 GHIAINO	MQ	27	9,4000	253,80
2161	LAMA SEGONCINO REKORD CM. 80	NR	9	0,9588	8,63
2162	GHIAINO LAVATO 15/30 GROSSO	T	4	10,0000	38,00
2163	IMPREGNANTE LINEA BIANCO LT.18	NR	3	82,5800	247,74
2164	IMPREGNANTE SFUSO COL.NOCE SCURO	LT	2	2,5000	5,00
2165	OSSIDO IN POLVERE MARRONE GR.300	NR	6	1,9890	11,93
2166	MATTONE PIENO UNI 601 12X25X5,5	NR	60	0,1860	11,16

RIMANENZE DI MAGAZZINO ALLA DATA DEL 06.05.2014

REF	DESCRIZIONE	UM	Q.TA'	PU	IMPORTO
167	FISCHER PUNTA SDS-PLUS 4 16 X 210	NR	2	5,6365	11,27
168	FISCHER PUNTA SDS-PLUS 4 12 X 160	NR	2	3,0467	6,09
169	PAULIN IMPREGNANTE IDR. LT. 0,75	NR	7	4,4805	31,36
170	CAZZUOLA M.GOMMA QUADRA MM.200	NR	9	6,2424	56,18
171	STAFFA ALU MIDI S/FORI MM. 80	NR	6	5,2752	31,65
172	PILETTA SCARICO CLIC CLAC 1.1/4	NR	6	10,6575	63,95
173	ROTTAMI FERRO	KG	5.640	0,1600	902,40
174	IMPREGNANTE SFUSO COL.BIANCO	LT	1	6,0000	6,00
175	PIASTRE ITALIA 40X40 GRANIGLIA MARM	MQ	7	8,7880	63,27
176	RIDUZIONI PVC SPECIALE D.125/ 50	NR	2	2,7600	5,52
177	CORONA A FORARE D. 40	NR	1	32,9093	32,91
178	TENAGLIA FERRAIOLO KNIPEX 25	NR	8	9,0780	72,62
179	TENAGLIA FERRAIOLO KNIPEX 22	NR	8	8,3130	66,50
180	TENAGLIA FERRAIOLO KNIPEX 28	NR	4	9,8940	39,58
181	TENAGLIA FERRAIOLO KNIPEX 20	NR	3	8,0988	24,30
182	TAGLIABULLONI NBC-HIT 900	NR	2	66,1980	132,40
183	TAGLIABULLONI NBC-HIT 450	NR	2	27,8460	55,69
184	TAGLIABULLONI NBC-HIT 600	NR	3	34,7820	104,35
185	MARTELLO M.LEGNO CARPENT. GR. 350	NR	6	7,8540	47,12
186	STAGNO IN ROCCHETTO 1.5 GR.250 50%	NR	6	6,0384	36,23
187	PASTA SALDA GR.75	NR	2	0,7548	1,51
188	PINZA ROCAGRAF 122 C/CARICATOR GRAN	NR	1	21,4812	21,48
189	CASSETTA DERIVAZIONE INCASSO 92X92	NR	28	0,4668	13,07
190	CASSETTA DERIVAZIONE INCASSO 118X96	NR	18	0,7956	14,32
191	CASSETTA DERIVAZIONE INCASSO 160X13	NR	3	1,2464	3,74
192	MARTELLO IN GOMMA BIANCA GR. 500	NR	1	6,2721	6,27
193	MARTELLO IN GOMMA BIANCA GR.1000	NR	2	9,2529	18,51
194	CARTA ABRAS. ROTOLO GR. 40 ML.5	NR	19	2,7540	52,33
195	CARTA ABRAS. ROTOLO GR. 60 ML.5	NR	24	2,1012	50,43
196	CARTA ABRAS. ML. 50 AW-D GR. 40	ML	19	0,6421	12,20
197	CARTA ABRAS. ROTOLO GR. 40 AW-D	NR	19	3,1705	60,24
198	CARTA ABRAS. ROTOLO GR. 60 AW-D	NR	29	2,6413	76,60
199	CARTA ABRAS. ROTOLO GR. 80 AW-D	NR	8	2,3436	18,75
200	CARTA ABRAS. ROTOLO GR.120 AW-D	NR	9	2,1215	19,09
201	CARTA ABRAS. ROTOLO GR.150 AW-D	NR	15	2,1215	31,82
202	RIMUOVI TUTTO SPRAY ML400 ECOSERVIC	NR	6	3,5802	21,48
203	FERMASTADIE FERRO CM.25 C/OCCHIOLO	NR	61	0,9996	60,98
204	COLTELLI X TAGLIABULL.NBC HIT 350	NR	2	17,0340	34,07
205	FC869 PERGAMON FUGANTE	KG	50	0,4650	23,25
206	FC869 GHIACCIO FUGANTE	KG	50	0,4650	23,25
207	FC869 GRIGIO MANHATTAN FUGANTE	KG	30	0,4650	13,95
208	RONDELLA ZINCATA M20 D.21,0 - 37	NR	10	0,0652	0,65
209	GUAINA BITUM. B380 GR.380 1,0X50	MQ	100	1,2949	129,49
210	NASTRO BUTILICO USB MM.55 ML.45	ML	135	0,9700	130,95
211	NASTRO USB TAPE 2 BU ROTOLO DA ML.2	ML	200	0,4130	82,60
212	MECCHIA LEGNO CM.60 D.14	NR	1	14,7655	14,77
213	KIT COLMÒ MT400+PORTALIST.+GANCI FE	NR	32	33,2000	1.062,40
214	TELO COPRITUTTO 5X4 GR.130	NR	4	0,4500	1,80
215	TELO OCCHIELLATO MT. 4 X 5	NR	1	8,2596	8,26
216	NASTRO SOLLEV. MM.120 GRIGIO MT.4	NR	2	20,7900	41,58
217	NASTRO SOLLEV. MM.120 GRIGIO MT.5	NR	2	25,0425	50,09
218	NASTRO DI SIGNAL. CAVO ELETTRICO	NR	5	3,5100	17,55
219	ARIA SPRAY MAURER 400ML	NR	8	1,5700	12,56
220	SPRAY 400ML GRASSO FILANTE MULTIUSO	NR	5	1,8500	9,25
221	BANDA ADESIVA PLISSETTATA H.32 ALLU	ML	18	5,9000	106,20
222	GANCIO FERMACOPPO FILO ZC D.2,5 L.1	NR	4.900	0,0293	143,46
223	GANCIO FERMACOLMI ROSSO SIBNA X TEG	NR	420	0,1374	57,70

RIMANENZE DI MAGAZZINO ALLA DATA DEL 06.05.2014

RID	DESCRIZIONE	UM	Q.TA'	PU	IMPORTO
2224	SILICONE MULTIUSO SPRAY 400 ML	NR	11	1,5200	16,72
2225	GRASSO SPRAY MILLEUSI ML.400	NR	4	2,1420	8,57
2226	SPRAY ACRIL. RAL 6029 VERDE MENTA	NR	9	2,0604	18,54
2227	SPRAY ACRIL. RAL 3000 ROSSO FUOCO	NR	3	2,0604	6,18
2228	SPRAY ACRIL. RAL 1021 GIALLO CADM.	NR	1	2,0604	2,06
2229	SPRAY ACRIL. RAL 9005 NERO OPACO	NR	3	2,0604	6,18
2230	*VEDI 171608 IONE PL. MOLLA 125-160	NR	10	2,2900	22,90
2231	GRIGLIA INC.RETE D. I21 BIANCO	NR	6	1,1330	6,80
2232	ROSONE ABREAZIONE PLASTICA C/RETE I	NR	6	1,2100	7,26
2233	ROSONE ABREAZIONE PLASTICA C/RETE I	NR	10	1,1300	11,30
2234	FILO EDILIZIA FLUO GIALLO MT 100 MA	NR	10	3,4700	34,70
2235	FILO EDILIZIA BIANCO ROSSO MT 100 C	NR	1	1,7600	1,76
2236	TRACCIALINEE BIGLINE 50 MT	NR	1	24,3000	24,30
2237	OSSIDO IN POLVERE BLU 400 CC	NR	4	3,5400	14,16
2238	TRACCIALINEA ABS + COLORE BLU	NR	1	4,4166	4,42
2239	TRACCIATORE ERGO BLU MT.15 SET	NR	1	2,9988	3,00
2240	MATTIA LYRA TED. CM.24 ROSSA-330	NR	107	0,5029	53,81
2241	OLIATORI CANNA FLESS.POMPA OTTONE 3	NR	2	2,7000	5,40
2242	DILUENTE NITRO LT. 5	NR	5	6,0375	30,19
2243	TORCIA STRADALE A BOCCIA	NR	3	4,9480	14,84
2244	FORNELLO PORTACARTUCCIA METALLO PIE	NR	1	9,1700	9,17
2245	SALDATORE A CARTUCCIA IN METALLO MA	NR	1	9,0200	9,02
2246	TUBO ARIA SPIRALE 6X8 MT.30	NR	3	7,9560	23,87
2247	TUBO ARIA SPIRALE 6X8 MT. 7,5	NR	3	3,3864	10,16
2248	TUBO A SPIRALE IN RILSAN 15MT	NR	2	11,0800	22,16
2249	PISTOLA RISCALDO 1130 SENZA PIEZO	NR	2	8,0070	16,01
2250	BRICO GESSO DA PRESA KG.1	NR	18	0,5080	9,14
2251	GESSO SCAGLIOLA 1 KG.	NR	2	0,5080	1,02
2252	** VEDI 2012961 CEMENTO BIANCO	NR	15	0,5500	8,25
2253	** VEDI 2012962 CEMENTO GRIGIO	NR	3	0,4900	1,47
2254	BRICO CEMENTO RAPIDO KG.1	NR	5	0,6324	3,16
2255	BRICO MALTA PRONTA KG.1	NR	2	0,5151	1,03
2256	STUCCO EXTRA ROSSO KG.1	NR	6	1,1526	6,92
2257	RACCORDO PORTAGOMMA 'UNO'	NR	9	1,9235	17,31
2258	PRESA RUBINETTO 3/4 RID.1/2	NR	7	1,1114	7,78
2259	CLABER 8615 DEVIATORE 3 VIE	NR	2	1,3158	2,63
2260	IDROPISTOLA BABY	NR	1	5,1224	5,12
2261	RACC.INNESTO UNIFLEX 622200 (9.636.	NR	2	1,1475	2,30
2262	NASTRO POLIETILENE H 55 CM X 20 MT	NR	27	0,9300	25,11
2263	DISPENSER X ROTOLO PICCOLO	NR	2	2,2338	4,47
2264	ROTOLO CARTA X PAPERELLA H.30X50 MT	NR	1	0,9343	0,93
2265	DISPENSER PER NASTRO IMBALLO CON FR	NR	2	4,2500	8,50
2266	CONDENSAGRASSI D. 80 H. 96	NR	1	37,6000	37,60
2267	PROFILO C MONTANTE 49X15X0,6	ML	267	0,4020	107,33
2268	PROFILO C MONTANTE 49X15X0,6	ML	544	0,4020	218,69
2269	GYPROFILE MONTANTE MM. 75 MT.3	ML	24	0,8202	19,68
2270	GYPROFILE GUIDA MM. 50 MT.4	ML	440	0,5780	254,32
2271	GYPROFILE GUIDA MM. 50 MT.3	ML	171	0,5780	98,84
2272	GYPROFILE MONTANTE MM. 50 MT.4	ML	960	0,7012	673,15
2273	GYPROFILE MONTANTE MM.100 MT.4	ML	24	0,9308	22,34
2274	GYPROFILE GUIDA MM. 75 MT.4	ML	72	0,6928	49,88
2275	GYPROFILE GUIDA MM.100 MT.3	ML	12	0,7990	9,59
2276	GYPROFILE GUIDA MM.100 MT.4	ML	368	0,7990	294,03
2277	MARTELLO M.FIBRA CARPENT. GR. 400	NR	1	6,2073	6,21
2278	BORSA CARPENTIERE TOOLPACK C/CINT.A	NR	2	5,7936	11,59
2279	CASSETTA ENEL 40X43X24 TRIFASE GRIG	NR	1	21,0600	21,06
2280	DADI ESAG. ZINC. ALTI AUTOBL. UNI 7	NR	447	0,0324	14,48

RIMANENZE DI MAGAZZINO ALLA DATA DEL 06.05.2014

RIF.	DESCRIZIONE	UM	Q.TA'	PU	IMPORTO
2281	TRE VIE X COPPI CHIARO	NR	2	6,6630	13,33
2282	SIF.FIRENZE 1 TAPPO +1 SF 125	NR	10	10,4346	104,35
2283	CONDENSAGRASSI D.100 H.101	NR	3	53,2400	159,72
2284	SIFONE FIRENZE FOGN. D.125 - 2 TAPP	NR	3	15,6883	47,06
2285	GANCIO 300X16 ROSSO SIENA	NR	1.500	0,0600	90,00
2286	GANCIO 310X16 PIATTINA INOX	NR	3.950	0,1000	395,00
2287	SIFONI PVC FOGN. D.160 1 TAPPO	NR	16	29,6114	473,78
2288	NASTRO A RETE ADESSIVO MT.45	NR	7	1,3000	9,10
2289	VITI PER LEGNO SNK 10,0X280 TORX	NR	16	0,5072	8,11
2290	SIFONE FIRENZE 2 TAPPI 1 SFIATO 11	NR	12	16,5688	198,83
2291	CARTELLO ATTENZIONE SCAVI 40X60	NR	20	1,5200	30,40
2292	NASTRO ALLUM.ALTA TEMPER.80 MICR.40	NR	7	3,6108	25,28
2293	3M NASTRO RIPARAZIONI ESTERNO 9X38	NR	8	4,1610	33,29
2294	NASTRO BIADESIVO ML.5	NR	1	0,9691	0,97
2295	DISCO TAGLIO DT-A24R D.230 X 3,2	NR	29	2,1026	60,98
2296	DISCO TAGLIO DT-C24R D.230 X 3,2	NR	22	2,2727	50,00
2297	TESA BIADESIVO ULTRA STR. 19X1,5	NR	3	3,7375	11,21
2298	TESA BIADESIVO SPECCHI 19X1,5	NR	1	1,8324	1,83
2299	TESA BIADESIVO TRASPARENTE 19X1,5	NR	9	2,9635	26,67
2300	PATTEX ANTISCIVOLO BAGNO E DOCCIA	NR	1	2,6650	2,67
2301	PATTEX ANTISDRUCCIOLO MM.19 X 600	NR	1	1,9270	1,93
2302	PATTEX MILLECHIODI TAPE MM.19	NR	4	2,5900	10,36
2303	POMPA SOFFIAGGIO PULISCI FORI	NR	2	12,7602	25,52
2304	PATTEX RINNOVA FUGHE BIANCO ML.125	NR	7	3,4900	24,43
2305	LIVELLE AD ACQUA PLASTICA INFRANGIB	NR	3	2,2700	6,81
2306	LANCIA IDEAL FCL 105 LEVA D.25 CM.4	NR	2	8,7210	17,44
2307	KIT FKSF 109 LANCIA+TUBO+ ACCES.IDE	NR	1	12,3420	12,34
2308	TUBO LIVELLO RILSAN 10X14	ML	150	0,7000	105,00
2309	PIOMBI DA MURATORE CILINDRICI GR 40	NR	3	1,3700	4,11
2310	VENTOSA TRIPLA PATTA D.115	NR	1	24,6537	24,65
2311	CARTA MICROFORATA CM.5 MT.150	NR	1	3,0000	3,00
2312	CIABATTE RIGATE C/ELASTICO	NR	1	5,4959	5,50
2313	VENTOSA "MEDUSA" MONOPATTA D.115	NR	2	5,8685	11,74
2314	TUBO RET.GIALLO NTS"WINTECH"5/8 50	NR	2	30,1600	60,32
2315	AVVOLGITUBO PORTATILE 60	NR	1	9,1670	9,17
2316	INNAFFIATOIO PLASTICA OVALE 12 LT	NR	1	3,0500	3,05
2317	INNAFFIATOIO PLASTICA OVALE 8 LT	NR	2	3,5292	7,06
2318	TANICA PLASTICA C/RUB. LT.20	NR	1	5,4167	5,42
2319	TANICA PLASTICA C/RUB. LT.10	NR	1	4,3799	4,38
2320	TANICA PLASTICA LT. 5	NR	2	1,3566	2,71
2321	IMBUTO MOPLN GAMBO FLESSIBILE	NR	2	3,9780	7,96
2322	CARAFFA MOPLN GRAD. LT. 3 RIGIDA	NR	1	1,3362	1,34
2323	NUOVA POMPA PRESS. GARDEN LT.5	NR	2	14,1372	28,27
2324	PARASPIGOLO CARTONGESSO MM 30X30X30	ML	558	0,3143	175,38
2325	DISCO UNIVERSALE TYROLIT D.230	NR	5	23,0000	115,00
2326	BLOCCO TUFO 37X25X11	NR	193	0,8085	156,04
2327	BLOCCO TUFO 37X20X11	NR	46	0,7025	32,31
2328	VITI CARTONGESSO P.CHIODO 3,5X35	NR	1.000	0,0038	3,80
2329	RASCHIETTO PANNELLI LAMA CM.30	NR	7	10,1392	70,97
2330	NASTRO MASCHERA PROFESS. H.25	NR	4	0,7262	2,90
2331	PROLUNGA C.A. 40X40 H. 5	NR	1	2,0900	2,09
2332	** VEDI 5500332 NASTRO MM 30	NR	62	0,7800	48,36
2333	SCARPA KENNEDY TG.45	NR	1	47,0000	47,00
2334	** VEDI 5500330 NASTRO MM 19	NR	6	0,5000	3,00
2335	** VEDI 5500331 NASTRO MM 25	NR	55	0,6500	35,75
2336	CURVA PVC FOGNATURA 15° 125	NR	1	1,4844	1,48
2337	PLAFONE PURO TAMPICO NATURALE M.LEG	NR	4	2,4990	10,00

RIMANENZE DI MAGAZZINO ALLA DATA DEL 06.05.2014

NUM.	DESCRIZIONE	UM	Q.TA'	PU	IMPORTO
2338	WT CONNETTORE DOPPIO FIL. 8,2 X 245	NR	80	1,5120	120,96
2339	CONNETTORE SOLAI LEGNO VB 7,5X155	NR	900	0,7896	710,64
2340	LASTRE WALLBOARD 13 1200X2000	MQ	9	1,3140	11,83
2341	RISCHER TASSELLO SX 6	NR	100	0,0297	2,97
2342	VBV VITE TC TRUCIOL. INTER. FILET. ZIN	NR	200	0,0273	5,46
2343	GYPROFILE GUIDA 28/19/28 MT.3 X	ML	9	0,3527	3,17
2344	LIVELLO ALLUM. AZB CM. 40	NR	1	11,6329	11,63
2345	LIVELLO ALLUM. AZB CM. 60	NR	1	13,5448	13,54
2346	LIVELLO ALLUM. AZB CM. 70	NR	5	14,5052	72,53
2347	LIVELLO ALLUM. AZB CM.100	NR	4	17,3686	69,47
2348	LIVELLO ALLUM. AZB CM.120	NR	2	19,2356	38,47
2349	CHIODI DA 17 - 35 T.P.LARGHISS.	KG	6	1,8768	11,26
2350	RONDELLA ZINCATA M12 D.13,0 - 48	NR	83	0,1167	9,69
2351	RONDELLA ZINCATA 14X56	NR	78	0,1377	10,74
2352	BORSA CARPENTIERE TEXAS 368	NR	3	8,9250	26,78
2353	CAZZUOLA M.GOMMA QUADRA MM.180	NR	8	6,0690	48,55
2354	CAZZUOLA M.GOMMA QUADRA MM.210	NR	5	6,3954	31,98
2355	PORTAMARTELLO OSCILLANTE MAIOR	NR	1	2,9580	2,96
2356	GRAPPE TIPO 112 MM.12 PZ.5000	NR	10	4,7430	47,43
2357	PENNELLO A.606 6 OVALINO	NR	8	0,8300	6,64
2358	PENNELLO A.606 8 OVALINO	NR	5	1,0399	5,20
2359	SIFONE FIRENZE 2 TAPPI 1 SFIATO 12	NR	6	21,5220	129,13
2360	SIFONE FIRENZE + 1 TAPPO 160	NR	17	20,3082	345,24
2361	GIUNTI PVC FOGNATURA V 45 D.315	NR	1	46,8050	46,80
2362	GIUNTI PVC FOGNATURA T 90 D.250	NR	6	23,5757	141,45
2363	GIUNTI PVC FOGNATURA V 45 D.250	NR	4	23,5757	94,30
2364	CURVA PVC FOGNATURA 15° 160	NR	18	2,6455	47,62
2365	CURVA PVC FOGNATURA 30° 160	NR	12	2,6455	31,75
2366	CORDONATA 6/6 AIUOLE COL.AMBRA	NR	22	2,8500	62,70
2367	LASTRINE SIFONE X POZZETTO 60 CBST	NR	7	5,6000	39,20
2368	LASTRINE SIFONE X POZZETTO 50 CBST	NR	11	3,9900	43,89
2369	LASTRINE SIFONE X POZZETTO 40 CBST	NR	23	3,2900	75,67
2370	SCALPELLO MULLER 610 23X7 PIAT.	NR	2	5,3754	10,75
2371	TUBO PVC SPECIALE D. 50 MT.1	NR	1	0,8200	0,82
2372	PUNTA SDS-PLUS 5 18,0 X 450	NR	1	13,7940	13,79
2373	POZZETTO PES. 50	NR	3	23,0000	69,00
2374	POZZETTO PES.60	NR	4	37,0000	148,00
2375	PROLUNGA BIOLOGICA DA80 H20	NR	7	8,5000	59,50
2376	PROLUNGA BIOLOGICA DA 100H20	NR	6	10,7200	64,32
2377	COP. BIOLOGICA DA.100	NR	10	12,9200	129,20
2378	PROLUNGA BIOLOGICA DA 60 H20	NR	3	6,6200	19,86
2379	COP. BIOLOGICA DA 60	NR	4	7,4500	29,80
2380	COP. BIOLOGICA DA 80	NR	4	10,0900	40,36
2381	COP. NORMALE PES. POZ.40 H10	NR	13	14,0000	182,00
2382	COP.NORMALE PES.POZ.50 H10	NR	8	16,0000	128,00
2383	COP.NORMALE PES POZ 60 H.10	NR	5	20,0000	100,00
2384	COP.NORMALE PES.POZ 60 H.15	NR	3	29,0000	87,00
2385	COPERCHIO TEL 37X37X25	NR	8	22,0000	176,00
2386	BARRA ACC. RGM 24X300	NR	100	6,1000	610,00
2387	GREMBIULINE 20X60	NR	52	0,2500	13,00
2388	RETE PLAST. EUROPLAST H80 RT.25	NR	13	30,0000	390,00
2389	BORSA UTENSILI C/TRACOL	NR	2	9,2000	18,40
2390	LIVELLO BIG X SOLA 40	NR	10	11,0530	110,53
2391	LAMA RICAMBIO X RASCH. ANCORA 615	NR	1	1,7100	1,71
2392	PUNTI PER FISSATRICE PZ.5000	NR	2	3,0000	6,00
2393	MANICOTTO X PISTOLA A 217	NR	2	3,8900	7,78
2394	GANCIO X PENDENTE AUTOBLOCC.	NR	1	14,0000	14,00

RIMANENZE DI MAGAZZINO ALLA DATA DEL 06.05.2014

	DESCRIZIONE	UM	Q.TA'	PU	IMPORTO
2401	LANCIA PISTOLA 7 FUNZ .PRO-GARDEN	NR	1	6,2500	6,25
2402	VETRO PER MASCHERA BIANCO	NR	1	3,5000	3,50
2403	ANELLO COMIGNOLO 45X30	NR	3	6,1000	18,30
2404	LIVELLE STABILA LEGA LEGG.40CM	NR	2	10,5500	21,10
2405	CASSETTA MONO FASE	NR	3	127,0000	381,00
2406	CASSETTA TRIFASE	NR	3	202,0000	606,00
2407	LAME COLTELLI MM18 PZ10	NR	2	0,7300	1,46
2408	LAME UNCINO MM55	NR	2	3,7000	7,40
2409	PIOMBI DA MURATORE CILINDRICI GR 50	NR	3	1,6100	4,83
2410	VITE AUTOPERF. T.PIANA 4,2X13	NR	2.000	0,0185	37,00
2411	L.ASTR. EPS BLACKPOR SP.11	NR	30	4,4000	132,00
2412	L.ASTR. EPS BLACKPOR SP.8	NR	12	4,3000	51,60
2413	L.ASTR. EPS BLACKPOR SP.4	NR	15	2,2600	33,90
2414	CHIODI GRUPPINI 1,4X30 KG.1	NR	1	5,5000	5,50
2415	BARRA AVORIO D.315 ML.1	NR	6	13,2400	79,44
2416	ADATTATORI MAURER SPIN.1+2 PRESA BL	NR	7	12,0000	84,00
2417	CARTA VETRO MARRON MM 115 MT5 GR.15	NR	5	1,3100	6,55
2418	FILO ZINCATO MAURER 4 GR	NR	26	0,5800	15,08
2419	OCCHIALI PROTEZ. LENTI GIALL.	NR	1	3,1300	3,13
2420	OCCHIALI PROTEZ. LENTI GRIG.	NR	2	2,9700	5,94
2421	DISCHI MAURER X INOX 115	NR	13	0,5910	7,68
2422	SCALPELLO MAURER SDS 50X400	NR	2	7,5000	15,00
2423	SCALPELLO PER DBMOLITORI	NR	2	5,0000	10,00
2424	SCALPELLO MAURER SDS 25X450	NR	1	8,2000	8,20
2425	LIVELLE MAURER MAGNET. DA 60	NR	2	10,3100	20,62
2426	FRESE A TAZZA BIMETALLICA	NR	3	7,9100	23,73
2427	VENTOSE SOLLEV. SINGOLE	NR	2	15,6800	31,36
2428	RIVETTATRICE MAURER	NR	1	7,4300	7,43
2429	TUBO CRISTALLO PLAST. ROTOLO DA 50	ML	37	0,3180	11,77
2430	CHIODINI MM 13 X ROCAMA 116PZ	NR	6	4,3900	26,34
2431	PUNTI 108 TACKER ROCAMA PZ 5000	NR	1	3,2900	3,29
2432	PUNTI 110 TACKER 110 PZ 5000	NR	2	4,3400	8,68
2433	CHIODI MM 15 X ROCAMA 116PZ	NR	5	4,3900	21,95
2434	CUBETTIERA STAR ART 12551	NR	2	15,4000	30,80
2435	PUNTA DA MURO ALPEN H540 D.160	NR	1	40,0000	40,00
2436	DICHI ABR. VELCRO 115-GR.40	NR	10	0,2700	2,70
2437	STAFFE ZINCATE CM. 50 C.GANCIO	NR	554	1,2133	672,17
2438	STAFFE ZINCATE CM.100 C.GANCIO	NR	145	2,2275	322,99
2439	DISTANZIATORI 1 FORO FB H13	NR	1.900	0,3370	640,30
2440	DISTANZIATORI 1 FORO FB H12	NR	600	0,3100	186,00
2441	CURVA X CORDONATA 6/8 GRANDE	NR	6	4,5000	27,00
2442	CURVA X CORDONATA 12/15 GRANDE	NR	5	4,5000	22,50
2443	PINZA DI ANCORAGGIO D.10 - PICCOLO	NR	1	11,8598	11,86
2444	CINTURA RANGER BASIC	NR	3	15,0000	45,00
2445	MATTONI ROSSO VIVO 12X25X5,5	NR	357	0,3900	139,23
2446	GRIGLIA IN GHISA D.400	NR	24	23,5000	564,00
2447	VOLTA TESTA SX	NR	10	8,5000	85,00
2448	VOLTA TESTA DX	NR	10	8,5000	85,00
2449	ANELLO COMIGNOLO 40X30	NR	16	5,8500	93,60
2450	ALLEGGERITO 12X30X50	NR	192	0,5300	101,76
2451	TUBOTTO A SPIRALE L3MT D.3,5	NR	1	30,5100	30,51
2452	PARABORDO 15X25X3MT	NR	150	0,5800	87,00
2453	ANGOLARE 30X30X3MT	NR	54	0,3300	17,82
2454	ALLEGGERITO 9X50X31,5	NR	607	0,4300	261,01
2455	CALCESTRUZZO FIBRATO	NR	62	1,4900	92,38
2456	GRIGLIE STANDARD ANTITAC. 150X1000X	NR	13	22,1000	287,30
2457	TRAMEZZE INC. 12X50X25	NR	40	0,6700	26,80

RIMANENZE DI MAGAZZINO ALLA DATA DEL 06.05.2014

RIF.	DESCRIZIONE	UM	Q.TA'	PU	IMPORTO
2452	CURVA GRANDE AMBRA A1 6/6	NR	14	7,5000	105,00
2453	MATTONE ANTICO ROSATO 12X25X5,5	NR	594	0,4100	243,54
2454	BOCCHETTONE AD ANGOLO 100MM	NR	8	5,2000	41,60
2455	BOCCHETTONE AD ANGOLO 80MM	NR	3	5,2000	15,60
2456	BOCCHETTONE AD ANGOLO 10X10	NR	3	3,4800	10,44
2457	DISCO BB LINE 115X3X22 A CC.	NR	3	0,5650	1,70
2458	TRAMEZZE INC. POR 12X50X25 SILMA	NR	60	1,1500	69,00
2459	TRAMEZZE INC. 12X25X50 SILMA	NR	90	0,8500	76,50
2460	CAZZUOLINO P. ACUTA 14 MANICO GOM.	NR	6	1,1800	7,08
2461	CAZZUOLA M.GOMMA TONDA MM.200	NR	6	6,0282	36,17
2462	CAZZUOLINO M.GOMMA TONDO MM.140	NR	7	4,2738	29,92
2463	PROFILO A U 28X16X3MT	ML	234	0,3600	84,24
2464	TENDA ESTERNA RETINATA S06-S08	NR	1	57,8700	57,87
2465	TENDA ESTERNA RETINATA	NR	1	37,8700	37,87
2466	LUCERNARIO GGL 304 3000	NR	2	161,0000	322,00
2467	CORDOLO LISCIO H25 12/15 C/FORO	NR	49	3,7600	184,24
2468	CURVA CORDOLO 90 12/15	NR	4	7,9600	31,84
2469	CURVA LISCIA 12/15/25 R.50	NR	3	13,8800	41,64
2470	CORDOLO LISCIO 6/8 H25	NR	100	3,1300	313,00
2471	CURVA LISCIA R.25 6/8/25	NR	11	4,3000	47,30
2472	CURVA LISCIA 6/8 R.50	NR	9	5,9100	53,19
2473	CURVA GRANDE 6H20	NR	9	12,0500	108,45
2474	PORTINA CASSETTA PICCOLA 25X300X500	NR	4	23,5200	94,08
2475	PORTINA CASSETTA GRANDE 25X500X600	NR	1	29,0000	29,00
2476	CASSETTA GAS PICCOLA 300X510	NR	4	37,5600	150,24
2477	CASSETTA GAS GRANDE 510X610	NR	1	50,7600	50,76
2478	COPRIMURO CL 10 DA 1MT	NR	23	33,5000	770,50
2479	TERMINALE DA CM.40 MURO DA 10	NR	2	37,0000	74,00
2480	ANELLI FORATI 125 H50	NR	3	72,0000	216,00
2481	PROLUNGHE POZ.FIR.H25	NR	6	22,0000	132,00
2482	PROLUNGHE POZ.FIR.H40	NR	2	28,0000	56,00
2483	CADITOIE TEL. PESANT DA 50	NR	5	37,0000	185,00
2484	TENDA ROTOLANTE TRAMA SACCO	NR	1	22,7500	22,75
2485	PARAMANO IN GOMMA PER SCALPELLI 16	NR	1	1,3100	1,31
2486	SABBIA MEZZANELLA * A TON *	T.	32	14,3000	451,31
2487	SILICONE EDILIZIA RAME ML.310	NR	20	2,3023	46,05
2488	IMPREGNANTE SFUSO COL.NOCE CHIARO	LT	10	2,5000	25,00
2489	POZZETTO PLUVIALE DA 30	NR	20	8,1200	162,40
2490	PANTALONE IMP. GIALLO TG XL	NR	2	29,0000	58,00
2491	PANTALONE IMP. GIALLO TG M	NR	3	29,0000	87,00
2492	LAMA CIRCOLARE X MACCHINE STAZIONAR	NR	1	26,7700	26,77
2493	LAMA CIRCOLARE MAURER PER MACCHINE	NR	1	14,0000	14,00
2494	PROFILO AERATO PVC 1050X35X30	NR	276	0,9620	265,51
2495	MATTONE ANTICO GIALLO PAGLIERINO 12	NR	1,584	0,4100	649,44
2496	RETE PORTAMALTA PER COLMO	ML	280	0,2800	78,40
2497	BOCCHETTONI X GUAINA D.12	NR	25	1,4800	37,00
2498	TAVELLONI 8X25X160	NR	12	2,7800	33,36
2499	MALTA PRONTAT270-PS IDROREPELL.	NR	51	1,6000	81,60
2500	SCALA RETRATTILE 140X90X3MT	NR	1	320,0000	320,00
2501	SCALA RETRATTILE 70X90X3MT	NR	1	158,0000	158,00
2502	SCALA CASTELLANA 12GR ALL.	NR	1	430,0000	430,00
2503	SCALPELLO TONDO CM. 35	NR	7	2,5300	17,71
2504	RIDUZIONE FOGNA 125-110	NR	59	1,5300	90,27
2505	PASTIGLIE DI CLORO GR.500	NR	4	7,2000	28,80
2506	PUNTA TONDA STAR-MUR 30	NR	8	2,6800	21,44
2507	PUNTA TONDA STAR-MUR 25	NR	5	1,7300	8,65
2508	PIOMBO CONICO GR.400	NR	7	3,4800	24,36

RIMANENZE DI MAGAZZINO ALLA DATA DEL 06.05.2014

NUM	DESCRIZIONE	UM	Q.TA'	PU	IMPORTO
2509	TAPPI CHIUSURA FEMMINA D.16	NR	18	1,0000	18,00
2510	PALETTA DA MOVIERE VERDE-ROSSA	NR	2	4,7250	9,45
2511	TAPPI CHIUSURA FEMMINA D.12	NR	44	0,9900	43,56
2512	TAPPI CHIUSURA FEMMINA D.11	NR	8	0,7000	5,60
2513	TAPPI CHIUSURA FEMMINA D.10	NR	8	0,6700	5,36
2514	FLASH FOND DA ML.2,4 H70CM	ML	24	5,4000	129,60
2515	FLASH FOND DA ML.2,4 H60CM	ML	648	4,0000	2.592,00
2516	FLASH FOND DA ML.2,4 H50CM	ML	480	3,6000	1.728,00
2517	FLASH FOND DA ML.2,4 H40CM	ML	146	3,4000	496,40
2518	FLASH FOND DA ML.2,4 H30CM	ML	276	3,4000	938,40
2519	CHIODI 3,5X80 KG.5	NR	1	8,1000	8,10
2520	BINARIO PER CANCELLO MT6	ML	42	6,0000	252,00
2521	LAME SEGHETTI ALTERNATIVI	NR	5	5,0000	25,00
2522	LAME SEGHETTI ALTERNATIVI 87	NR	5	3,3900	16,95
2523	CHIODI T.P. 3,5X80 KG.1	NR	10	1,6200	16,20
2524	CASSAFORTE CISA 49X36X20	NR	1	146,4000	146,40
2525	CASSAFORTE CISA 42X30X20	NR	1	130,5000	130,50
2526	CASSAFORTE CISA 31X19X20	NR	1	79,5000	79,50
2527	CARTELLO INIZIO LAVORI 98X68	NR	8	2,5000	20,00
2528	PALA MULTIUSO DA 45	NR	1	4,2500	4,25
2529	BLOCCHI IN CEMENTO 8X20X40	NR	120	0,4000	48,00
2530	MARTELLO STAR FLEXAGUM GR.400 1742	NR	1	5,1200	5,12
2531	MALTA FINE TF 1000 IN CASSONI	NR	27	1,3000	35,10
2532	LISTELLO 5,5X25X3SP ROSSO LISCIO AN	NR	1.100	0,4300	473,00
2533	LISTELLO 5,5X5,5X25 ROSSO LISC.ANSE	NR	504	0,3100	156,24
2534	CAVO ELETTRICO	NR	1	14,4000	14,40
2535	PUNTA HITACHI SDS H570 D.25	NR	1	44,6000	44,60
2536	PUNTA HITACHI SDS H570 D.20	NR	1	33,8000	33,80
2537	FINESTRA PER EVACUAZIONE FUMI	NR	1	521,2800	521,28
2538	DISCHI FIBRATI 115 A80-A120	NR	3	0,2250	0,68
2539	DISCHI FIBRATI 115 C24	NR	19	0,2800	5,32
2540	CHiodo T.P. 6,5X200 KG 5	NR	5	2,7900	13,95
2541	DISTANZIATORI KAPPA MM.25	NR	2	16,0000	32,00
2542	DISTANZIATORI KAPPA MM.15	NR	8	8,0700	64,56
2543	CURVA A 30 D.125 SN4	NR	36	1,9300	69,48
2544	CURVA A 15 D.125 SN4	NR	20	1,9300	38,60
2545	CURVA A 30 D.110 SN4	NR	34	1,4400	48,96
2546	CURVA A 15 D.110 SN4	NR	57	1,4400	82,08
2547	CUTTER LAMA MM.18	NR	1	2,0000	2,00
2548	CUTTER LAMA MM.9	NR	1	1,6000	1,60
2549	LUCERNARIO GGL 308 300	NR	1	195,0000	195,00
2550	RACCORDO EDW308	NR	1	30,0000	30,00
2551	LIVELLO STARK IN ALL. CM 100	NR	4	8,1200	32,48
2552	LIVELLO STARK IN ALL. CM 80	NR	3	7,0000	21,00
2553	LIVELLO STARK IN ALL. CM 70	NR	3	6,5600	19,68
2554	LIVELLO STARK IN ALL. CM 50	NR	5	5,5200	27,60
2555	LIVELLO STARK IN ALL. CM 40	NR	2	5,2000	10,40
2556	TASSELLO C/PERNO X CAPPOTTO 10/180	NR	2.000	0,1080	216,00
2557	TUBO FOGNA CONFORT D.75 ML3	NR	16	5,9000	94,40
2558	TUBO FOGNA CONFORT D.75 ML2	NR	10	2,6800	26,80
2559	TUBO FOGNA CONFORT D.75 ML1	NR	13	2,6800	34,84
2560	CHIUSINO GHISA FOGNA D.60 CL.400	NR	3	108,0000	324,00
2561	COLLETORE SCARICO CONDENSA 100 ROS	NR	34	5,2000	176,80
2562	ESALATORE D.80 ROSSO PVC	NR	15	3,0000	45,00
2563	PENNELLESSA A.434 15X40 TRIPLA	NR	11	0,5724	6,30
2564	PENNELLESSA A.434 15X60 TRIPLA	NR	7	0,8681	6,08
2565	PENNELLESSA A.435 15X70 TRIPLA	NR	12	1,3642	16,37

RIMANENZE DI MAGAZZINO ALLA DATA DEL 06.05.2014

REF.	DESCRIZIONE	UM	Q.TA'	PU	IMPORTO
2566	PENNELLO A.606 12 OVALINO	NR	3	1,9080	5,72
2567	PENNELLESSA A.453 9X50 CURVA	NR	5	1,1162	5,58
2568	PENNELLESSA A.453 9X60 CURVA	NR	4	1,3833	5,53
2569	MANICO X RULLO A.1105 100 LUNGO	NR	7	0,3816	2,67
2570	PROLUNGA 100X100H25	NR	2	33,5000	67,00
2571	DISCO LAMELLARE D.180 GR. 80	NR	20	2,6010	52,02
2572	ELETTRODI 2,5X300 RUTILICO OK4540	NR	500	0,0449	22,45
2573	ELETTRODI RUTILICI F4.1 MAURER 2,0X	NR	2	3,2100	6,42
2574	STAGNO SN 33 GR.20 1.5 50%	NR	20	0,8466	16,93
2575	PIOMBI DA MURATORE CILINDRICI GR 30	NR	6	1,1800	7,08
2576	DISCO CF.10 VELCRO ABRAS.115 GR.240	NR	1	2,7030	2,70
2577	DISCO CF.10 VELCRO ABRAS.115 GR.120	NR	4	2,7030	10,81
2578	DISCO ABRAS.GRANA 40 115MM VELCRO	NR	2	2,9290	5,86
2579	DISCO FIBRA ABRAS.IMPER. MM.115 GR.	NR	27	0,2703	7,30
2580	DISCO ABRASIVO RIGIDO D.115 GR. 24	NR	9	1,2954	11,66
2581	DISCO ABRASIVO RIGIDO D.115 GR. 36	NR	5	1,1200	5,60
2582	DISCO ABRASIVO RIGIDO D.115 GR. 60	NR	5	1,2954	6,48
2583	DISCO LAMELLARE D.115 GR. 40	NR	12	0,9180	11,02
2584	DISCHI LAMELLARI PIANI PN A60 D.11	NR	20	1,3561	27,12
2585	SPAZZOLA CIRCOLARE 100 FIBRA	NR	2	3,5004	7,00
2586	DISCHI LAMELLARI PIANI PN A80 D.11	NR	20	1,3561	27,12
2587	DISCHI LAMELLARI PIANI PN A120 D.11	NR	19	1,3561	25,77
2588	CASSETTA PLANO ART. 858	NR	1	62,2098	62,21
2589	CASSETTA PLANO ART.855 C/CASSETTI	NR	2	35,9887	71,98
2590	CASSETTA PLANO 682 MIS.66X27X28 POR.	NR	1	25,2909	25,29
2591	CASSETTA PLANO ART. 873	NR	1	43,6050	43,61
2592	DISCO FIBRA ABRAS.IMPER. MM.115 GR.	NR	12	0,2703	3,24
2593	ANGOLARI SCARICO MASCHIO D. 8 NERO	NR	21	19,0944	400,98
2594	DISCO FIBRA ABRAS.IMPER. MM.180 GR.	NR	4	0,4488	1,80
2595	ANGOLARI SCARICO FEMMINA D. 8 NERO	NR	4	19,0944	76,38
2596	DISCHI ABRAS.115 GR.80 VELCRO C/FOR	NR	3	2,8560	8,57
2597	FRUSTA 2 SPIR. ATT.ESA. D. 90	NR	1	5,5890	5,59
2598	PINZA ELETT.PERFECTA 300 SACIT	NR	2	10,1796	20,36
2599	PINZA ELETT.PERFECTA 5 SACIT	NR	1	10,8120	10,81
2600	RIVETTI ALLUMIN. 4,0X12 100 PZ	NR	1	1,1440	1,14
2601	CAMINO REFRETTARIO D.20 INT. ML 3	ML	21	30,0676	621,20
2602	SPAZZOLA ACCIAIO A SCARPETTA PUNTA	NR	3	1,8360	5,51
2603	PILA ALCAL.PLUS "D" TORCIA	NR	2	1,7136	3,43
2604	PORTAPILASTRO BARRA BASE RETTANGOLA	NR	2	8,9040	17,81
2605	TENAGLIA FERRAILO KNIPEX 300	NR	2	11,5600	23,12
2606	LECACEM MINI SACCO 0,050	MC	0	123,3100	43,16
2607	SEGONCINO AD ARCO CM. 80 C/LAMA	NR	1	2,9784	2,98
2608	SEGONCINO AD ARCO CM. 75 C/LAMA	NR	2	2,9784	5,96
2609	SEGONCINO AD ARCO CM. 53 C/LAMA	NR	8	2,7030	21,62
2610	LAMA SEGONCINO REKORD CM. 90	NR	7	1,0302	7,21
2611	LAMA SEGONCINO REKORD CM. 75	NR	8	0,9384	7,51
2612	LAMA SEGONCINO REKORD CM.100	NR	8	1,0710	8,57
2613	LAMA SEGONCINO REKORD CM. 60	NR	7	0,8670	6,07
2614	LAMA SEGONCINO REKORD CM. 53	NR	20	0,8262	16,52
2615	LAMA SEGONCINO BUSHMAN CM. 32	NR	20	1,4790	29,58
2616	PILO FERRO ZINC. N.4 D.0,9	NR	24	0,4896	11,75
2617	SQUADRA PER MURATORE 80 CM	NR	3	5,3500	16,05
2618	SQUADRA PER MURATORE 60 CM	NR	3	4,1100	12,33
2619	SQUADRA PER MURATORE 50 CM	NR	2	3,8000	7,60
2620	SQUADRA PER MURATORE 40 CM	NR	1	3,0700	3,07
2621	SQUADRA MILLIMETRATA CM.20 VOLA	NR	2	3,6822	7,36
2622	IMPUGNATURA 24X10 X A.217-336	NR	1	1,4594	1,46

RIMANENZE DI MAGAZZINO ALLA DATA DEL 06.05.2014

RIF.	DESCRIZIONE	UM	Q.TA'	PU	IMPORTO
2623	SPUGNA ABRASIVA BIANCO BASSA ABR.	NR	1	1,2855	1,29
2624	BATTERIA PER LAMPEGGIATORE 6V	NR	6	1,4106	8,46
2625	ADATTATORE SP.380V CBE 2-380V	NR	5	15,3155	76,58
2626	PRESA M. 230V 2P+T 16A IP44	NR	3	2,2671	6,80
2627	ADATTATORE SP.10A 2-10A + SC.	NR	4	1,3555	5,42
2628	SPINA 2P+T 10A 80010	NR	9	0,6300	5,67
2629	LAMPADA ALOG. 400W	NR	13	1,4688	19,09
2630	CATENA BICOL.PLAST. 2X3 ART.103	ML	120	0,3825	45,90
2631	CUBIERA MODELLO C-150 15X15X15	NR	2	12,6000	25,20
2632	STIVALI BLU TYPHOON S5 N.42	NR	1	21,5934	21,59
2633	STIVALI BLU TYPHOON S5 N.41	NR	1	21,5934	21,59
2634	VITI TRUCIOLARI T.S.P.BRONZATE 4,0X	NR	270	0,0073	1,97
2635	VITI TRUCIOLARI T.S.P.BRONZATE 4,5X	NR	120	0,0079	0,95
2636	MAZZA S/MANICO KG. 5	NR	2	10,3530	20,71
2637	VITI TRUCIOLARI T.S.P.BRONZATE 4,0X	NR	336	0,0078	2,61
2638	MAZZA S/MANICO KG. 4	NR	2	8,2620	16,52
2639	VITI TRUCIOLARI T.S.P.BRONZATE 4,0X	NR	80	0,0101	0,81
2640	VITI TRUCIOLARI T.S.P.BRONZATE 4,5X	NR	577	0,0066	3,81
2641	VITI TRUCIOLARI T.S.P.BRONZATE 4,5X	NR	246	0,0085	2,08
2642	VITI TRUCIOLARI T.S.P.BRONZATE 5,0X	NR	60	0,0118	0,71
2643	VITI TRUCIOLARI T.S.P.BRONZATE 6,0X	NR	196	0,0143	2,81
2644	VITI TRUCIOLARI T.S.P.BRONZATE 6,0X	NR	493	0,0170	8,37
2645	VITI TRUCIOLARI T.S.P.BRONZATE 6,0X	NR	79	0,0193	1,52
2646	MAZZA S/MANICO KG. 3	NR	1	6,2220	6,22
2647	VITI TRUCIOLARI T.S.P.BRONZATE 3,0X	NR	100	0,0030	0,30
2648	VITI TRUCIOLARI T.S.P.BRONZATE 3,5X	NR	300	0,0030	0,89
2649	TAGLIATUBI RAME ART.332	NR	2	7,6602	15,32
2650	VITI TRUCIOLARI T.S.P.BRONZATE 3,5X	NR	300	0,0046	1,37
2651	STRETTOIO A VITE CM. 40	NR	5	6,7830	33,92
2652	VITI TRUCIOLARI T.S.P.BRONZATE 3,5X	NR	30	0,0078	0,23
2653	VITI TRUCIOLARI T.S.P.BRONZATE 5,0X	NR	120	0,0061	0,73
2654	STRETTOIO A VITE CM. 30	NR	3	5,8140	17,44
2655	STRETTOIO A VITE CM. 50	NR	8	8,9250	71,40
2656	TAGLIAPIASTR. 52P2 CM.52 37X37	NR	1	132,8670	132,87
2657	TAGLIAPIASTR. 44P2 CM.44 31X31	NR	1	117,9045	117,90
2658	TAGLIAPIASTR. 34 CM.40 28X28	NR	1	153,2160	153,22
2659	TAGLIAPIASTR. 31 CM.30 21X21	NR	1	136,4580	136,46
2660	TAGLIAPIASTR. 43A2 CM.45 31X31	NR	1	58,6530	58,65
2661	TENAGLIA PIASTRELLISTI ART.33	NR	2	11,3715	22,74
2662	ROTELLA INCISIONE 243	NR	5	2,9925	14,96
2663	ROTELLA INCISIONE 241	NR	1	2,9925	2,99
2664	PIEGAFERRO MASCELLA DOPPIA 6/8 MM	NR	7	3,2800	22,96
2665	ROTELLA INCISIONE 240	NR	24	2,6933	64,64
2666	UTENSILE 236 X ART.87	NR	10	9,5760	95,76
2667	LEVACHIODI MULLER CM. 80	NR	1	10,9140	10,91
2668	LEVACHIODI MULLER CM. 70	NR	2	10,3530	20,71
2669	PUNTA MULLER 805/P CM. 40 RIAP.	NR	4	6,0180	24,07
2670	PUNTA MULLER 800/P CM. 35	NR	9	3,1600	28,44
2671	TAGLIABULLONI NBC-HIT 750	NR	1	46,8180	46,82
2672	PUNTA MULLER 583 CM. 25 ELET.	NR	10	4,3452	43,45
2673	PUNTA MULLER 805/P CM. 25 RIAP.	NR	7	4,1412	28,99
2674	PUNTA MULLER 800/P CM. 30	NR	5	2,7500	13,75
2675	GANCIO SOLLEVAMENTO CE C/MOSCH. T.	NR	2	5,9160	11,83
2676	GUAINA FIDIA POLIESTERE P MM.4	MQ	50	2,8500	142,50
2677	GANCIO SOLLEVAMENTO CE C/MOSCH. T.	NR	4	10,1592	40,64
2678	GANCIO SOLLEVAMENTO T.0,50 C/MOSCH.	NR	4	1,3770	5,51
2679	MANICO FIBRA MAZZA CM. 90	NR	1	7,1132	7,11

RIMANENZE DI MAGAZZINO ALLA DATA DEL 06.05.2014

REF.	DESCRIZIONE	UM	Q.TA'	PU	IMPORTO
2680	PALA NEVE MOPLEN CM.45X38	NR	1	3,4884	3,49
2681	LIVELLO ALLUM. AZB CM.150	NR	2	23,7505	47,50
2682	PICCONE PUNTA E ZAPPA KG.1,5	NR	2	4,0188	8,04
2683	LIVELLO ALLUM. AZB CM. 80	NR	5	15,4208	77,10
2684	LIVELLO ALLUM. AZB CM. 50	NR	1	12,6023	12,60
2685	PALA FORGIATA PASIANO CM.23	NR	2	7,7748	15,55
2686	LIVELLO PLASTICA UZ-8 X FILO	NR	1	2,0286	2,03
2687	LIVELLO ANTISHOCK CM. 60 TRAP.	NR	3	19,8370	59,51
2688	LIVELLO ANTISHOCK CM. 50 TRAP.	NR	1	18,4188	18,42
2689	STIVALI BLU TYPHOON S5 N.40	NR	2	21,5934	43,19
2690	MAZZETTA M.FIBRA MURATORE GR.1000	NR	3	4,8960	14,69
2691	RIVETTI ALLUMINIO 3,0X11 PZ.100	NR	14	1,0557	14,78
2692	MAZZETTA ACC. FORG. 800G MANICO PP+	NR	3	4,2525	12,76
2693	RIVETTI ALLUMINIO 3,4X07 PZ.100	NR	12	0,9272	11,13
2694	RIVETTI ALLUMINIO 3,0X09 PZ.100	NR	6	0,9761	5,86
2695	RIVETTI ALLUMINIO 3,4X09 PZ.100	NR	12	1,0373	12,45
2696	RIVETTI ALLUMINIO 3,4X11 PZ.100	NR	14	1,1597	16,24
2697	RIVETTI ALLUMINIO 4,0X07 PZ.100	NR	15	0,9945	14,92
2698	MAZZETTA M.FIBRA MURATORE GR.1250	NR	1	5,2020	5,20
2699	RIVETTI ALLUMINIO 4,0X09 PZ.100	NR	1	1,0863	1,09
2700	RIVETTI ALLUMINIO 4,0X12 PZ.100	NR	2	1,3311	2,66
2701	MAZZETTA M.FIBRA MURATORE GR. 800	NR	2	4,3860	8,77
2702	RIVETTI RAME 3,4X07 PZ.100	NR	1	2,3166	2,32
2703	STIVALI ANTINF. N.41 GIALLO	NR	1	8,3590	8,36
2704	RIVETTI RAME 3,4X11 PZ.100	NR	1	2,7856	2,79
2705	MARTELLINA M.LEGNO 2 TAGLI GR. 600	NR	4	5,0426	20,17
2706	GINOCCHIERE C/SOFFIETTO A COPPIA	NR	1	12,7305	12,73
2707	MARTELLINA M.LEGNO 2 TAGLI GR. 500	NR	8	4,8552	38,84
2708	GINOCCHIERE NERE A COPPIA	NR	2	8,2593	16,52
2709	MARTELLINA M.LEGNO 2 TAGLI GR. 400	NR	5	4,6633	23,32
2710	MARTELLO CARPENTIERE+MAGNETE MP FIB	NR	1	7,1800	7,18
2711	MARTELLO CARPENTIERE+MAGNETE MP FIB	NR	3	7,6500	22,95
2712	MARTELLO CARPENTIERE MANICO LEGNO C	NR	3	9,1290	27,39
2713	MARTELLO IBERICA DURAFLEX 250 GR	NR	3	8,6900	26,07
2714	MARTELLO CARPENTIERE MANICO LEGNO C	NR	8	10,4040	83,23
2715	MARTELLO M.FIBRA CARPENT. GR. 250	NR	3	5,9173	17,75
2716	MARTELLO CARP. RINALDI GR.450 MAN.FI	NR	2	11,5260	23,05
2717	MAZZETTA "TOP LINE" 800 G	NR	6	3,9200	23,52
2718	MAZZETTA "TOP LINE" 1000 G	NR	5	4,2600	21,30
2719	MAZZETTA M.LEGNO C/COLLARE GR.1250	NR	3	5,6916	17,07
2720	MANICO "DURAFLEX" PER MAZZETTA	NR	8	2,7600	22,08
2721	MANICO PER MARTELLO CARP. E MARTELLI	NR	3	2,9700	8,91
2722	MANICO LEGNO PER MARTELLINA	NR	9	0,4800	4,32
2723	M. C. UNIFICATO CM. 45	NR	9	0,4488	4,04
2724	** VEDI 1600159 MANICO LEGNO M	NR	16	0,3876	6,20
2725	IMPUGNATURA X STADIA UNIVERSALE C/	NR	2	7,9050	15,81
2726	BRUSCHE BUE TREBBIA NATURALE PIANA	NR	4	3,1620	12,65
2727	SPAZZOLA ACCIAIO FONDERIA 5 RANGHI	NR	3	1,1900	3,57
2728	SPAZZOLA SPID INOX	NR	28	2,1216	59,40
2729	SPATOLA STUCCO MM. 50 SINTESI	NR	5	1,4790	7,40
2730	SPATOLA "DURAFLEX" ACC.C/LAMA INOX	NR	7	1,4900	10,43
2731	PUNTA RIAPFILABILE CM.30	NR	18	3,5300	63,54
2732	SPATOLA "DURAFLEX" ACC.C/LAMA INOX	NR	5	2,0400	10,20
2733	SPATOLA "COSMO" ACCIAIO INOX 125 MM	NR	2	5,2200	10,44
2734	MISCELATORE ACCIAIO PER TRAPANO 80	NR	2	3,1300	6,26
2735	MISCELATORE ACC. X TRAPANO D. 60	NR	4	2,4900	9,96
2736	MARTELLO I PUNTA LUNGA MANICO FIBRA	NR	4	5,0796	20,32

RIMANENZE DI MAGAZZINO ALLA DATA DEL 06.05.2014

RIF.	DESCRIZIONE	UM	Q.TA'	PU	IMPORTO
2737	GUAINA PORTEX 13 MM.3,0 LISCIA	MQ	10	2,2000	22,00
2738	VITI TRUCIOLARI T.S.P.BRONZATE 3,0X	NR	300	0,0021	0,63
2739	VITI TRUCIOLARI T.S.P.BRONZATE 3,0X	NR	200	0,0025	0,50
2740	VITI TRUCIOLARI T.S.P.BRONZATE 3,0X	NR	100	0,0028	0,28
2741	VITI TRUCIOLARI T.S.P.BRONZATE 3,5X	NR	300	0,0027	0,82
2742	VITI TRUCIOLARI T.S.P.BRONZATE 3,5X	NR	200	0,0033	0,65
2743	VITI TRUCIOLARI T.S.P.BRONZATE 3,5X	NR	50	0,0037	0,19
2744	VITI TRUCIOLARI T.S.P.BRONZATE 4,0X	NR	1.000	0,0032	3,18
2745	VITI TRUCIOLARI T.S.P.BRONZATE 4,0X	NR	350	0,0037	1,30
2746	VITI TRUCIOLARI T.S.P.BRONZATE 4,5X	NR	150	0,0044	0,67
2747	VITI TRUCIOLARI T.S.P.BRONZATE 4,5X	NR	180	0,0051	0,93
2748	VITI TRUCIOLARI T.S.P.BRONZATE 4,5X	NR	60	0,0056	0,33
2749	VITI TRUCIOLARI T.S.P.BRONZATE 5,0X	NR	180	0,0070	1,26
2750	CHIODI GRUPPINI 1,0x15 KG.0,125	NR	27	0,9767	26,37
2751	VITI CARTONGESSO P.CHIODO 3,5X25	NR	510	0,0030	1,53
2752	LAME SEGA CIRC.D/RIP.250 Z40 FORO 3	NR	1	26,2400	26,24
2753	LAME SEGA CIRC.D/RIP.150 Z24 FORO 2	NR	1	13,8600	13,86
2754	MOLA TAGLIO INOX 88547 MAURER PLUS	NR	3	0,6600	1,98
2755	VANGHETTO FORGIATO PADOVA ART.129	NR	9	8,0988	72,89
2756	PINZA DI CONGIUNZ.RAPIDA PER ANTICA	NR	1	13,1580	13,16
2757	SEGA A TAZZA 87056 MAURER HSS-BIMET	NR	1	8,1000	8,10
2758	TAVELLE REFRATTARIE 50X20X3	NR	12	2,4540	29,45
2759	SEGA A TAZZA 87041 MAURER HSS-BIMET	NR	1	4,7300	4,73
2760	SEGA A TAZZA 87036 MAURER HSS-BIMET	NR	1	4,1600	4,16
2761	DISCO SBAVO DS-A24R D.115 X 6,0	NR	50	1,3230	66,15
2762	SPINGIACQUA DA CM.55	NR	6	3,4700	20,82
2763	SCOPINO STUFA SAGGINA M.LEGNO	NR	2	0,9588	1,92
2764	SUPERCOPPO CERAMICATO ARGILLA TEGOL	NR	5	0,6760	3,38
2765	FINALE SUPERCOLMO DX	NR	1	3,8280	3,83
2766	ADATTATORE SPINA 36193 MAURER BLU 3	NR	2	14,5200	29,04
2767	ADATTATORE SPINA 94654 MAURER BLU	NR	4	12,2400	48,96
2768	ADATTATORE SPINA 36190 MAURER BLU 2	NR	2	11,9900	23,98
2769	ADATTATORE SPINA 36191 MAURER BLU	NR	1	12,2400	12,24
2770	SPINA MOBILE CEE 3P+T 400V 16A IP67	NR	3	3,0400	9,12
2771	PRESA MOBILE 94655 MAURER CEE 3P+T	NR	1	3,9500	3,95
2772	ADATTATORE SPINA 90990 MAUR SCHUKO	NR	11	0,6600	7,26
2773	PRESA 2P+T 90901 MAURER 16A BIPASSO	NR	6	0,8800	5,28
2774	ADATTATORE SPINA 90903 MAURER 10A P	NR	3	0,6800	2,04
2775	COPERCHIO PLUVIALE ORIZZ. 12X12	NR	4	1,7534	7,01
2776	ADATTATORE TONDO 80-100 (D.1/80-D.2	NR	18	0,9532	17,16
2777	PIETRISCO SPACCATO 3/6 IN SACCO KG.	NR	1	1,4490	1,45
2778	ADATTATORE PER PUNTE SDS-PLUS MILLE	NR	1	39,7100	39,71
2779	AVVITATORE GSR 14,4 2-V 2X1,5AH	NR	1	91,3579	91,36
2780	PILA ALCALINA "AAA" MINISTILO	NR	2	1,3260	2,65
2781	PILA ALCALINA "AA" STILO	NR	4	1,3260	5,30
2782	PILA ALCALINA "D" TORCIA	NR	3	1,7952	5,39
2783	PILA ALCALINA "C" 1/2 TORCIA	NR	5	1,3158	6,58
2784	PILA ALCALINA "9V" TRANSISTOR	NR	1	1,2750	1,28
2785	INGRASSATORE A LEVA GR 750	NR	3	9,2600	27,78
2786	MAPEFLEX PU45 BIANCO ML 300	NR	3	3,0498	9,15
2787	***	NR	13	1,9500	25,35
2788	VERRICELLO 300 KG CON FUNE E GANCIO	NR	1	10,8675	10,87
2789	LAME SEGNETTO 5 PZ. MPS 3109 PLASTI	NR	5	2,0028	10,01
2790	ALBERO PER SEGHE A TAZZA 32-152MM M	NR	4	4,7300	18,92
2791	PIEGASTAFFE P20 ZINCATA	NR	2	31,5690	63,14
2792	PIEGASTAFFE P12 ZINCATA	NR	1	21,9300	21,93
2793	CESOIA TAGLIATONDINO ACESA 46-50	NR	1	214,3530	214,35

RIMANENZE DI MAGAZZINO ALLA DATA DEL 06.05.2014

RIF.	DESCRIZIONE	UM	Q.TA'	PU	IMPORTO
2794	RASTRELLO 14 DENTI GIARDINO STAMP.	NR	2	1,6728	3,35
2795	RIDUZIONE X LAME C. 30/25	NR	9	0,9690	8,72
2796	RIDUZIONE X LAME C. 25/20	NR	2	0,9690	1,94
2797	GHIERA X DISCO F.14 CILINDR. 226	NR	5	1,4790	7,40
2798	CHIAVE FLEX SBLOCCA MOL. ECON.	NR	7	0,6200	4,34
2799	LANTERNA INDISTRUTTIBILE VARTA LED	NR	1	23,5926	23,59
2800	CHIAVE X GHIERA 2 NASELLI	NR	5	1,9380	9,69
2801	NASTRO SEGNALET. GIALLO - GAS	NR	6	2,8662	17,20
2802	PROLUNGA 3X2,5 PRESA/SPINA BLU 20MT	NR	1	37,8000	37,80
2803	TENDITORE ZINC. 2 OCCHI M10	NR	3	1,8772	5,63
2804	TENDITORE ZINC. 2 OCCHI M8	NR	7	1,3338	9,34
2805	TENDITORE ZINC. 2 OCCHI M6	NR	4	0,9386	3,75
2806	TENDITORE ZINC. 2 OCCHI M5	NR	13	0,7904	10,28
2807	SINTOLIT MARMO BIANCO ML. 375	NR	4	5,4162	21,66
2808	GRASSO IN TUBETTO ML.75	NR	7	1,1628	8,14
2809	INSERTI CR-VA 25MM TORX T 30 2PZ MA	NR	14	0,6800	9,52
2810	INSERTI CR-VA 25MM TORX T 40 2PZ MA	NR	13	0,6800	8,84
2811	PINZA K2F UNIVERS.M.ISOL.200	NR	1	4,2432	4,24
2812	INSERTI CR-VA 25MM POZIDRIV N 3 2PZ	NR	7	0,5700	3,99
2813	INSERTI CR-VA 25MM POZIDRIV N 2 2PZ	NR	5	0,5700	2,85
2814	INSERTI CR-VA 25MM POZIDRIV N 1 2PZ	NR	9	0,5700	5,13
2815	FUGABELLA ECO 2-12 08 - BAHAMA BEI	NR	3	4,7723	14,32
2816	CHIAVE MASCHIO ESAGONALE 7,0	NR	2	0,9386	1,88
2817	CHIAVE MASCHIO ESAGONALE 6,0	NR	23	0,7410	17,04
2818	CHIAVE MASCHIO ESAGONALE 10,0	NR	6	1,5314	9,19
2819	CHIAVE MASCHIO ESAGONALE 9,0	NR	5	1,2350	6,18
2820	STADIA ALLUM. SL-2 C/BOLLA CM.150	NR	2	21,0936	42,19
2821	STADIA ALLUM. SLG-2 C/BOLLA CM.250	NR	1	31,5955	31,60
2822	GIRAVITE MUNDIAL 343 TORX 30	NR	3	2,0678	6,20
2823	COPELLA ISOLANTE D.120 L.1000	NR	1	12,8291	12,83
2824	FASCIA PERIMETRALE 5 MM. H.15 ML.50	ML	200	0,4300	86,00
2825	FRATTAZZO BATTIPIASTRELLE 34X19	NR	13	17,1360	222,77
2826	FASCETTE CABLAGGIO NERO 4,8X430	NR	200	0,0369	7,38
2827	FASCETTE CABLAGGIO BIANCO 4,8X430	NR	100	0,0369	3,69
2828	FASCETTE CABLAGGIO BIANCO 3,6X370	NR	300	0,0220	6,60
2829	FASCETTE CABLAGGIO BIANCO 4,8X370	NR	200	0,0225	4,50
2830	FASCETTE CABLAGGIO NERO 4,8X370	NR	100	0,0225	2,25
2831	FASCETTE CABLAGGIO BIANCO 4,8X280	NR	100	0,0188	1,88
2832	FASCETTE CABLAGGIO BIANCO 3,6X290	NR	300	0,0144	4,32
2833	FASCETTE CABLAGGIO NYLON 4,5X200	NR	3	1,1400	3,42
2834	FASCETTE CABLAGGIO NERO 2,5X200	NR	900	0,0076	6,84
2835	FASCETTE CABLAGGIO NERO 3,5X200	NR	800	0,0125	10,00
2836	FASCETTE CABLAGGIO NERO 2,5X165	NR	1.000	0,0069	6,90
2837	FASCETTE CABLAGGIO BIANCO 2,5X165	NR	400	0,0069	2,76
2838	FASCETTE CABLAGGIO BIANCO 2,5X140	NR	300	0,0055	1,65
2839	FASCETTE CABLAGGIO NERO 2,5X142	NR	200	0,0055	1,10
2840	FASCETTE CABLAGGIO BIANCO 2,5X100	NR	400	0,0026	1,04
2841	FASCETTE CABLAGGIO BIANCO 4,5X280	NR	100	0,0218	2,18
2842	CARTELLO 30X20 VARIE SEGNALAZIONI	NR	90	0,5700	51,30
2843	DADO-GALLETTO DA 10	NR	100	0,0704	7,04
2844	FASCETTA STRINGITUBO MM. 10-16	NR	125	0,2030	25,37
2845	FASCETTA STRINGITUBO MM. 40-60	NR	23	0,3295	7,58
2846	FASCETTA STRINGITUBO MM. 25-45	NR	3	0,2927	0,88
2847	FASCETTA STRINGITUBO MM. 32-52	NR	42	0,3029	12,72
2848	FASCETTA STRINGITUBO MM. 8-12	NR	107	0,2152	23,03
2849	FASCETTA STRINGITUBO MM. 24-36	NR	52	0,2417	12,57
2850	FASCETTA STRINGITUBO MM. 14-24	NR	58	0,2040	11,83

RIMANENZE DI MAGAZZINO ALLA DATA DEL 06.05.2014

RIF.	DESCRIZIONE	UM	Q.TA'	PU	IMPORTO
2851	FASCETTA STRINGITUBO MM. 18-28	NR	5	0,2071	1,04
2852	FASCETTA STRINGITUBO MM. 20-32	NR	54	0,2071	11,18
2853	DADO ZINCATO ES.AUTOB. CL.8 M12	NR	688	0,1171	80,56
2854	PENNELLO RADIATORE DA 50 STORTA 452	NR	5	0,9731	4,87
2855	PENNELLO RADIATORE DA 60 STORTA 452	NR	6	1,2211	7,33
2856	PENNELLESSA A.436 15X40 TRIPLA	NR	10	0,8395	8,40
2857	PENNELLO A.606 14 OVALINO	NR	4	2,4136	9,65
2858	PENNELLO A.606 10 OVALINO	NR	6	1,3547	8,13
2859	RETINA X RULLI A.1129 20X23	NR	6	0,2862	1,72
2860	RIVETTI ALLUMIN. 3,4X07 100 PZ	NR	3	0,8000	2,40
2861	RIVETTI ALLUMIN. 3,4X09 100 PZ	NR	3	0,8960	2,69
2862	RIVETTATRICE DX 2	NR	1	6,8340	6,83
2863	RIVETTATRICE DX 5	NR	1	12,9540	12,95
2864	FISSATRICE ROCAMA 16 P.08-16	NR	1	34,9350	34,94
2865	MANICO X RULLO A.1101 200	NR	1	0,7155	0,72
2866	CHIODINI X FISS. ARIA TG 15-1164001	NR	4	21,1140	84,46
2867	RULLO RICAMBIO A.1141 100 SPUGNA	NR	9	0,3434	3,09
2868	RULLO RICAMBIO A.1125 100 PERLON	NR	9	0,3721	3,35
2869	PLAFONCINO A.700 30X120 MONT.PLA.	NR	7	2,1942	15,36
2870	GRAFFE TIPO 108 MM. 8 PZ.5000	NR	2	3,2997	6,60
2871	GRAFFE TIPO 110 MM.10 PZ.5000	NR	2	4,2330	8,47
2872	GRAFFATRICE MANUALE X PUNTI 6 - 14	NR	2	36,2120	72,42
2873	MORSETTO OTTONE A PETTINE DOPPIO MM	NR	10	2,5806	25,81
2874	MORSETTO OTTONE A PETTINE DOPPIO MM	NR	23	5,3652	123,40
2875	FONDALINE GR.500 H.2,0 ML.20 PK.40	MQ	40	1,0545	42,18
2876	FONDALINE GR.500 H.3,0 ML.20 PK.60	MQ	60	1,0545	63,27
2877	FONDALINE GR.500 H.2,5 ML.20 PK.50	MQ	350	1,0545	369,08
2878	FONDALINE GR.500 H.1,0 ML.20 PK.20	MQ	80	1,0545	84,36
2879	GIRAVITE CROCE PHIL. PH-0 60	NR	5	1,9760	9,88
2880	GIRAVITE CROCE PHIL. PH-1 120	NR	5	2,8405	14,20
2881	GIRAVITE CROCE PHIL. PH-2 150	NR	3	3,5568	10,67
2882	GIRAVITE CROCE PHIL. PH-3 150	NR	4	4,8165	19,27
2883	GIRAVITE CROCE PHIL. PH-1 30	NR	2	2,5441	5,09
2884	CHIAVE COMBINATA 6-6	NR	2	2,9146	5,83
2885	CHIAVE COMBINATA 7-7	NR	9	2,9640	26,68
2886	CHIAVE COMBINATA 8-8	NR	1	3,0134	3,01
2887	CHIAVE COMBINATA 9-9	NR	9	3,1122	28,01
2888	SEGA A TAZZA HSS-BIMETAL MAURER PLU	NR	1	7,6100	7,61
2889	SEGA A TAZZA HSS-BIMETAL MAURER PLU	NR	2	6,6200	13,24
2890	CHIAVE COMBINATA 10-10	NR	14	3,4580	48,41
2891	CHIAVE COMBINATA 11-11	NR	1	3,6062	3,61
2892	CHIAVE COMBINATA 12-12	NR	2	3,7050	7,41
2893	CHIAVE COMBINATA 13-13	NR	8	3,8038	30,43
2894	CHIAVE COMBINATA 14-14	NR	1	4,0508	4,05
2895	CHIAVE COMBINATA 15-15	NR	4	4,5448	18,18
2896	CHIAVE COMBINATA 16-16	NR	5	4,8412	24,21
2897	CHIAVE COMBINATA 17-17	NR	6	5,0882	30,53
2898	CHIAVE COMBINATA 18-18	NR	9	5,5822	50,24
2899	CHIAVE COMBINATA 19-19	NR	10	5,6810	56,81
2900	CHIAVE COMBINATA 20-20	NR	4	6,1750	24,70
2901	CHIAVE COMBINATA 21-21	NR	2	6,5208	13,04
2902	CHIAVE COMBINATA 22-22	NR	2	6,7678	13,54
2903	CHIAVE COMBINATA 24-24	NR	4	7,9040	31,62
2904	CHIAVE A FORCHETTA DOPPIA 6-7	NR	10	1,8278	18,28
2905	CHIAVE A FORCHETTA DOPPIA 8-9	NR	6	1,8772	11,26
2906	CHIAVE A FORCHETTA DOPPIA 10-11	NR	3	1,9760	5,93
2907	CHIAVE A FORCHETTA DOPPIA 12-13	NR	2	2,2230	4,45

RIMANENZE DI MAGAZZINO ALLA DATA DEL 06.05.2014

RIF.	DESCRIZIONE	UM	Q.TA'	PU	IMPORTO
2908	CHIAVE A FORCHETTA DOPPIA 14-15	NR	2	2,8158	5,63
2909	CHIAVE A FORCHETTA DOPPIA 16-17	NR	6	3,2110	19,27
2910	CHIAVI A FORCHETTA DOPPIE 20-22 ART	NR	2	3,1500	6,30
2911	CHIAVE A FORCHETTA DOPPIA 18-19	NR	5	3,8532	19,27
2912	CHIAVE A FORCHETTA DOPPIA 20-22	NR	6	4,3966	26,38
2913	CHIAVE A FORCHETTA DOPPIA 21-23	NR	7	4,6930	32,85
2914	CHIAVE A FORCHETTA DOPPIA 24-26	NR	7	5,4340	38,04
2915	CHIAVE A FORCHETTA DOPPIA 25-28	NR	7	6,1750	43,23
2916	CHIAVE A FORCHETTA DOPPIA 27-29	NR	3	7,1630	21,49
2917	CHIAVE A FORCHETTA DOPPIA 30-32	NR	4	7,9040	31,62
2918	CHIAVE POLIGONALE DOP.CU. 6-7	NR	7	3,6062	25,24
2919	CHIAVE POLIGONALE DOP.CU. 8-9	NR	7	3,8532	26,97
2920	CHIAVE POLIGONALE DOP.CU. 10-11	NR	2	4,0508	8,10
2921	CHIAVE POLIGONALE DOP.CU. 14-15	NR	4	4,8906	19,56
2922	CHIAVE POLIGONALE DOP.CU. 16-17	NR	4	5,6810	22,72
2923	CHIAVE POLIGONALE DOP.CU. 18-19	NR	2	6,6690	13,34
2924	CHIAVE POLIGONALE DOP.CU. 20-22	NR	3	7,5582	22,67
2925	CHIAVE POLIGONALE DOP.CU. 21-23	NR	3	8,2498	24,75
2926	CHIAVE POLIGONALE DOP.CU. 24-26	NR	4	9,4354	37,74
2927	CHIAVE POLIGONALE DOP.CU. 25-28	NR	1	10,6210	10,62
2928	CHIAVE POLIGONALE DOP.CU. 27-29	NR	7	11,8560	82,99
2929	CHIAVE POLIGONALE DOP.CU. 30-32	NR	2	13,3380	26,68
2930	PUNTA LEGNO MECCHIA 8 X 300 RISS	NR	1	4,4472	4,45
2931	GIRAVITE CROCE PHIL. PH-2 100	NR	5	3,2604	16,30
2932	CHIAVE A FORCHETTA DOPPIA 4-5	NR	6	2,0748	12,45
2933	MOSCHETTONE POMP.C/GHIERA SICUREZZA	NR	8	0,5151	4,12
2934	FASCETTA STRINGITUBO MM. 7-11	NR	68	0,3672	24,97
2935	DADO ZINCATO ESAG. CL.8 M6	NR	565	0,0054	3,05
2936	DADO ZINCATO ESAG. CL.8 M14	NR	436	0,0567	24,72
2937	DADO ZINCATO ESAG. CL.8 M5	NR	1.332	0,0039	5,19
2938	SPUGNETTA ABRAS. SP 95X70X25 GR.	NR	8	0,2856	2,28
2939	MANIGLIA PORTA PIASTRE 35-50	NR	4	11,9853	47,94
2940	CATENACCIO SALD.ART.20/735 -20	NR	10	1,9018	19,02
2941	CATENACCIO SALD. ART.735 CM. 30	NR	10	2,4179	24,18
2942	CATENACCIO RICOP.TRASV.805 CM. 16	NR	8	2,5582	20,47
2943	CATENACCIO RICOP.TRASV. 805 CM.12	NR	8	2,4516	19,61
2944	IM-EX-TRAPIEDE TELESCOPICO REGOLABI	NR	2	9,4330	18,87
2945	COMPLETO IMPERMEABILE LEGGERO VERDE	NR	4	9,0700	36,28
2946	COMPLETO IMPERMEABILE LEGGERO VERDE	NR	3	9,0700	27,21
2947	COMPLETO IMPERMEABILE LEGGERO GIALL	NR	3	9,0700	27,21
2948	VITE MORDENTE ZINC.12X200	NR	285	0,3750	106,88
2949	CAZZUOLINO TONDO MANICO GOMMA 14	NR	5	1,1800	5,90
2950	CAZZUOLINO M.GOMMA ACUTO MM.140	NR	5	4,2738	21,37
2951	GIRATUBI SVEDESE CURVO ACCIAIO 60M	NR	1	19,5300	19,53
2952	LEVACHIODI MULLER CM. 60	NR	1	8,3844	8,38
2953	HSS-P 8 K CONF. 1 PUNTA PER METAL	NR	1	2,2234	2,22
2954	HSS-P 5 K CONF. 2 PUNTE PER METAL	NR	9	1,9621	17,66
2955	VITI TE - TIRAFONDI ZIN. M8-140	NR	480	0,1260	60,48
2956	PROLUNGA 4X2,5 PRESA/SPINA ROSSA 20	NR	2	47,7400	95,48
2957	FLESSOMETRO M.P.L. MT. 5 MM.19	NR	4	8,7822	35,13
2958	BORSA XT215 PORTAMARTELLO	NR	7	4,6872	32,81
2959	GILET XT250 MULTITASCHE	NR	1	31,2197	31,22
2960	DADO ZINCATO CIECO M14	NR	4	0,3864	1,55
2961	DADO ZINCATO CIECO M12	NR	2	0,1655	0,33
2962	VITI TE ZINC. M8- 16	NR	103	0,0316	3,25
2963	VITI TE ZINC. M8- 20	NR	54	0,0319	1,72
2964	VITI TE ZINC. M8- 50	NR	111	0,0554	6,15

RIMANENZE DI MAGAZZINO ALLA DATA DEL 06.05.2014

RIF.	DESCRIZIONE	UM	Q.TA'	PU	IMPORTO
2965	VITI TE ZINC. M8- 40	NR	102	0,0430	4,39
2966	VITI TE ZINC. M6- 30	NR	115	0,0204	2,35
2967	VITI TE ZINC. M6- 20	NR	49	0,0175	0,86
2968	VITI TE ZINC. M6- 40	NR	55	0,0271	1,49
2969	VITI TE ZINC. M8- 30	NR	490	0,0374	18,33
2970	VITI TE ZINC. M10-100	NR	87	0,1814	15,78
2971	VITI TE ZINC. M10- 20	NR	100	0,0615	6,15
2972	VITI TE ZINC. M10- 50	NR	151	0,0902	13,63
2973	VITI TE ZINC. M5- 50	NR	410	0,0340	13,94
2974	VITI TE ZINC. M5- 60	NR	184	0,0418	7,69
2975	VITI TE ZINC. M6- 50	NR	405	0,0319	12,92
2976	IMPREGNANTE SOLAS MIELE LT.18	NR	18	61,1273	1.100,29
2977	SIFONI PVC FOGN. D.125 1 TAPPO	NR	4	16,5850	66,34
2978	VITI TE ZINC. M6-110	NR	67	0,0969	6,49
2979	VITI TE ZINC. M8-100	NR	62	0,1330	8,25
2980	VITI TE ZINC. M5- 40	NR	129	0,0226	2,92
2981	VITI TE ZINC. M10- 80	NR	91	0,1204	10,96
2982	VITI TE ZINC. M10- 40	NR	318	0,0714	22,71
2983	MISCELATORE ACCIAIO PER TRAPANO 100	NR	1	5,2000	5,20
2984	MISCELATORE X MURATORE A FILO	NR	1	1,9237	1,92
2985	TUBO PVC SPECIALE D.140 MT.2	NR	43	4,0550	174,37
2986	TUBO PVC SPECIALE D. 63 MT.1	NR	5	1,0350	5,18
2987	CHIAVI ESAGONALI MAURER 23529 A L	NR	10	0,3200	3,20
2988	CHIAVI MASCHIO MAURER 26689 SAGON.	NR	10	0,2700	2,70
2989	SERIE CHIAVI BRUGOLA AST.1,5-10 MAU	NR	2	3,0800	6,16
2990	CHIAVI ESAGONALI MAURER 26689 LUNGH	NR	1	6,6200	6,62
2991	MANICOTTO X PISTOLA A 217 BHO98683	NR	2	3,9775	7,95
2992	CARRELLO REGOLABILE X VERNICE SPART	NR	1	83,8440	83,84
2993	ROSETTA CONICA X VITE TORX D.8 -	NR	90	0,1683	15,15
2994	TUBO PVC SPECIALE D. 63 MT.2	NR	5	1,9000	9,50
2995	CHIODI GRUPPINI 1,3x25 KG.0,250	NR	1	1,1424	1,14
2996	CADITOIE C/TELAIO CM.60X60	NR	1	5,8991	5,90
2997	VITI PER LEGNO SNK 6,0X240 TORX	NR	30	0,2224	6,67
2998	TASSELLO NYLON N 8-120	NR	174	0,2167	37,71
2999	VITI TPS POZI GIAL. 4,0X 45	NR	1.050	0,0109	11,45
3000	VITI TPS POZI BRONZ 4,0X 50	NR	1.000	0,0142	14,20
3001	VITI TPS POZI GIAL. 4,0X 60	NR	600	0,0171	10,26
3002	VITI TPS POZI GIAL. 4,5X 40	NR	400	0,0108	4,32
3003	VITI TPS POZI GIAL. 5,0X 40	NR	3.600	0,0135	48,60
3004	COPERCHIO C.A.BOTOLA 47X47	NR	3	3,1140	9,34
3005	SILICONE EDILIZIA BIANCO ML.310	NR	3	2,3023	6,91
3006	VITI TPS POZI GIAL. 4,0X 20	NR	5.000	0,0054	27,00
3007	CHIODI T.P. 1,3 - 20 KG.0,125	NR	1	0,7718	0,77
3008	PUNTA ELETTRICISTA 10 X 250	NR	4	1,5842	6,34
3009	V.SIGILLI ISPEZ.70X70 XPOZZ 60X60	NR	1	9,8988	9,90
3010	TAGLIAMURO BISABBIATA H.15 DA ML.20	ML	140	0,7950	111,30
3011	TAGLIAMURO BISABBIATA H.20 DA ML.20	ML	200	1,0600	212,00
3012	TAGLIAMURO BISABBIATA H.28 DA ML.20	ML	100	1,4840	148,40
3013	TAGLIAMURO BISABBIATA H.33 DA ML.20	ML	140	1,7490	244,86
3014	TAGLIAMURO BISABBIATA H.40 DA ML.20	ML	260	2,3200	603,20
3015	TAGLIAMURO BISABBIATA H.50 DA ML.20	ML	80	2,6000	208,00
3016	SALDATRICE INVERTER PRACSALD 11011	NR	1	132,7600	132,76
3017	MANICO LEGNO ASCIA SAGOMATO	NR	4	1,7136	6,85
3018	ACCETTA PIEMONTE CON MANICO GR.500	NR	2	4,0290	8,06
3019	GEOTESS N POLIESTERE GR.200 H.2,0	MQ	450	0,3100	139,50
3020	GEOTESS N POLIESTERE GR.300 H.2,0	MQ	100	0,4650	46,50
3021	SCALPELLO A PUNTA ESAGONALE CM.3	NR	6	2,4700	14,82

RIMANENZE DI MAGAZZINO ALLA DATA DEL 06.05.2014

RIF.	DESCRIZIONE	UM	Q.TA'	PU	IMPORTO
3022	SCALPELLO A PUNTA ESAGONALE CM.3	NR	6	2,6900	16,14
3023	PUNTA MULLER ART. 800/P CM. 30	NR	1	2,7846	2,78
3024	PUNTA MULLER ART. 800/P CM. 35	NR	10	3,2028	32,03
3025	LUCCHETTO CORAZZATO MM.81	NR	1	15,7500	15,75
3026	LAME RICAMBIO TRAPEZOIDALI DISPENSE	NR	1	1,0200	1,02
3027	CARICA BATT. UNIVERSALE CEF22 DURAC	NR	1	12,5460	12,55
3028	LAME X RASCHIETTO CM.10 M.FERRO PK1	NR	10	0,0898	0,90
3029	LUCCHETTO VIRO RETT.OTT.MM. 30	NR	2	3,9584	7,92
3030	LUCCHETTO VIRO RETT.OTT.MM. 40	NR	2	4,5000	9,00
3031	DISCO X LEGNO WIDIA D.450 Z 36	NR	3	39,0500	117,15
3032	CESOIE DA LATTONIERE DOPPIA LEVA DR	NR	2	6,0600	12,12
3033	FORBICE ELETTRIC. TORO DRITE NAZION	NR	1	3,2844	3,28
3034	CESOIA LAMIERA SINISTRA 260 ROSSO	NR	2	19,1760	38,35
3035	PINZA POLIGRIP SUPER EGO CM. 25	NR	1	9,2820	9,28
3036	GIRATUBI SVEDESE CURVO ACCIAIO 1/2-	NR	1	8,8200	8,82
3037	GIRATUBI SVEDESE 45'-1 MAURER	NR	1	9,7700	9,77
3038	SEGA A TAZZA 21865 MAURER HSS-BIMET	NR	1	13,8600	13,86
3039	SEGA A TAZZA 21866 MAURER HSS-BIMAT	NR	1	15,1500	15,15
3040	CHIAVI A RULLINO CROM VAN.GRADUATE	NR	1	10,1300	10,13
3041	CHIAVE A RULLINO 250 MM GRADUATA	NR	2	7,5200	15,04
3042	CHIAVI A RULLINO CROM VAN.GRADUATE	NR	1	6,0300	6,03
3043	SEGA A TAZZA 87038 HSS-BIMETAL MAUR	NR	1	4,3400	4,34
3044	SEGA A TAZZA 21842 MAURER HSS-BIMET	NR	1	3,2900	3,29
3045	SPAZZOLA TAZZA C/FORO M14 D. 65 OTT	NR	1	1,9800	1,98
3046	SEGA A TAZZA 21864 MAURER HSS-BIMET	NR	1	11,7000	11,70
3047	ALBERO PER SEGHE A TAZZA 14-30MM MA	NR	4	3,1300	12,52
3048	SPANDIMALTA ARMO ACCIAIO S/MANICO	NR	1	6,6400	6,64
3049	RASCHIAFANGO "IRON" MANICATO	NR	1	6,8800	6,88
3050	FISSAGGIO BASCUL. BARRA KD 6	NR	6	0,5571	3,34
3051	FISCHER TASSELLO SB 9/2 GANCIO	NR	12	0,1188	1,43
3052	FISCHER TASSELLO SB 9/1 OCCHIOLO	NR	3	0,1343	0,40
3053	FISCHER TASSELLO SB 9/3 OCCHIOLO	NR	26	0,1330	3,46
3054	FISCHER TASSELLO SB 12/3 OCCHIOLO	NR	18	0,1898	3,42
3055	LIVELLA ANTISHOCK CM. 40 TRAP.SO	NR	2	6,8400	13,68
3056	LIVELLO ALL.CM.60 2 BOLLE 3 PUNTAME	NR	2	37,1300	74,26
3057	LIVELLO STARK IN ALL. CM 60	NR	2	6,5000	13,00
3058	BATTERIE MAURER STILO PLUS AA	NR	3	0,8700	2,61
3059	LAMPADA ALOGENA LINEARE 230W	NR	7	0,9100	6,37
3060	PIASTRA 30X20 SP.6	NR	28	17,3250	485,10
3061	TARGHETTA PER LINEE DI ANCORAGGIO	NR	1	5,1975	5,20
3062	PERLINE ABETE S/TETTO 20X150X4000	MQ	17	7,0620	122,88
3063	EXTRA FERRO MT.12 D.12	KG	2.946	0,2500	736,50
3064	THERMAX M16-12/170 SET 20 PZ.	NR	6	17,7200	106,32
3065	SALVIETTE MULTIUSO SAL 70	NR	1	20,0400	20,04
3066	TASSELLO A RETE FIS-HK 20X200	NR	20	2,0700	41,40
3067	FIP M 10X110 BARRA TAGLIO 45+ DADO	NR	50	1,3500	67,50
3068	FIP M 12X115 BARRA TAGLIO 45+ DADO	NR	50	2,1400	107,00
3069	FIP M 8X110 BARRA TAGLIO 45+ DADO	NR	17	1,0900	18,53
3070	TASSELLO NYLON SXRL-T 6X 60	NR	85	0,1198	10,18
3071	TASSELLO NYLON FUR-FUS 14X270	NR	37	3,5158	130,09
3072	RONDELLA 3V.GREMB.ZINC. 8X24	NR	3.388	0,0193	65,31
3073	RONDELLA 3V.GREMB.ZINC. 6X18	NR	797	0,0193	15,36
3074	RONDELLA 3V.GREMB.ZINC. 5X15	NR	2.175	0,0193	41,93
3075	CHIODI DA 17 - 25 T.P.LARGHISS.	KG	5	1,8768	9,38
3076	RONDELLE 4V.GREMB.ZINC. 16X64 SCAT	NR	76	0,2410	18,31
3077	FRESA MURO/CERAMICA COBRA MARTIN 49	NR	1	26,3221	26,32
3078	FRESA MURO/CERAMICA COBRA MARTIN 34	NR	1	17,8169	17,82

RIMANENZE DI MAGAZZINO ALLA DATA DEL 06.05.2014

RIF.	DESCRIZIONE	UM	Q.TA'	PU	IMPORTO
3079	FRESA MURO/CERAMICA COBRA MARTIN 30	NR	1	16,9325	16,93
3080	FRESA MURO/CERAMICA COBRA MARTIN 22	NR	1	13,3431	13,34
3081	FRESA MURO/CERAMICA COBRA MARTIN 16	NR	1	9,7798	9,78
3082	VITI TPS POZI GIAL. 4,0X 40	NR	4.500	0,0088	39,60
3083	COLLARE TONDO SCP-V 80 PREVERNICIAT	NR	18	0,7839	14,11
3084	COLLARE TONDO SCP-V 100 PREVERNICIA	NR	12	0,9367	11,24
3085	FISCHER COLLARE SCP D.100 ZINC.	NR	8	0,7211	5,77
3086	TASSELLO NYLON S 14 ROE 135	NR	70	0,4161	29,13
3087	PIASTRE LAV. 50X50 ROSSO VERONA	MQ	3	8,8500	22,13
3088	TASSELLO NYLON JET 6-38 B.LARGO	NR	200	0,0262	5,25
3089	VITE T.SVAS.BRUGOLA UNI5933 ZINC. 1	NR	45	0,0141	0,64
3090	VITI AUTOFIL. MURO TS ZIN. 7,5X 60	NR	468	0,1119	52,37
3091	VITI AUTOFIL. MURO TS ZIN. 7,5X 80	NR	200	0,1477	29,54
3092	VITI TRUCIOLARI T.S.P.BRONZATE 6,0X	NR	750	0,0111	8,35
3093	VITI TRUCIOLARI T.S.P.BRONZATE 6,0X	NR	100	0,0109	1,09
3094	VITI PER LEGNO SCH 6,0X140 TORX	NR	200	0,1000	19,99
3095	VITI TE ZINC. M12-100	NR	50	0,2976	14,88
3096	LAMPADA PORTATILE OFFICINA 10 MT	NR	5	8,1300	40,65
3097	SEGNETTO FERRO TUBOLARE CON LAMA	NR	4	2,8458	11,38
3098	SEGACCIO CARTONGESSO A PUNTA 170MM	NR	2	6,3500	12,70
3099	PROLUNGA C.A. 40X40 H.40	NR	2	3,4100	6,82
3100	PROTERMINAL PTAC 125 ML.2,7	ML	19	3,8835	73,40
3101	PROJOLLY PJACS 125	ML	41	5,9625	241,48
3102	PROCOVER PCROL 209	ML	16	4,3350	70,23
3103	PROCOVER PCR 149 DA ML.2,70	ML	19	2,5232	47,69
3104	TASSELLO ACCIAIO TA M-S 8/10	NR	118	0,6705	79,12
3105	TASSELLO ACCIAIO TA M-S 12/25	NR	25	1,4790	36,98
3106	TASSELLO ACCIAIO TA M-OD 10	NR	82	1,8340	150,38
3107	TASSELLO ACCIAIO FBN II GS 16/100	NR	20	2,6770	53,54
3108	CELENIT N 200X60 DA 50	MQ	6	8,4700	50,82
3109	PROCOVER PCROC 149	ML	22	4,6080	99,53
3110	TASSELLO FISCHER TA-M 10 C/OCCHIOLO	ML	121	1,5973	193,28
3111	TASSELLO FISCHER TA-M 12 C/OCCHIOLO	NR	34	2,5500	86,70
3112	RILEVA METALLI MULTI FINDER PRO LAS	NR	1	57,1200	57,12
3113	FM-744 ANCORANTE PESANTE A 4 SETT.1	NR	100	0,5184	51,84
3114	VITI TRUCIOLARI T.S.P.BRONZATE 4,0X	NR	604	0,0057	3,47
3115	LAMA SEGNETTO X FERRO BIMETAL HSS	NR	30	1,0812	32,44
3116	LAMA SEGNETTO X FERRO HSS-ORO	NR	6	1,0098	6,06
3117	PLAFONIERA OVALE PER PONTEGGI ROSSA	NR	3	3,8700	11,61
3118	AUMENTI PVC SPECIALE D. 50/125	NR	75	1,8298	137,23
3119	FISCHER TASSELLO FU-V 10X60 VITE	NR	26	0,2530	6,58
3120	FISCHER TASSELLO FU 8X50	NR	300	0,0927	27,82
3121	TASSELLO NYLON 6X35 R UX	NR	2.300	0,0247	56,92
3122	TASSELLO NYLON 8X50 R UX	NR	744	0,0763	56,78
3123	SET CHIAVI COMBinate 6/22 PZ.17 MAU	NR	1	25,0000	25,00
3124	CHIAVI FORCHETTA SET 8 PZ. DOPPIE M	NR	1	16,5600	16,56
3125	INSERTI CR-VA 25MM TORX T 20 2PZ MA	NR	3	0,6800	2,04
3126	INSERTI CR-VA 25MM TORX T 25 2PZ MA	NR	5	0,6800	3,40
3127	INSERTI CR-VA 25MM TORX T 27 2PZ MA	NR	4	0,6800	2,72
3128	INSERTI CR-VA 25MM CROCE PH 2 2PZ M	NR	2	0,5700	1,14
3129	INSERTI CR-VA 25MM CROCE PH 1 2PZ M	NR	4	0,5700	2,28
3130	NASTRO IMBALLO 6436 TRASPARENTE	NR	36	0,7650	27,54
3131	CHIAVE FISSA C.V.14X15MM	NR	2	0,9686	1,94
3132	CHIAVE FISSA CR-V.12X13MM	NR	2	0,8033	1,61
3133	CHIAVE FISSA CR-V.10X11MM	NR	2	0,5765	1,15
3134	CHIAVE FISSA CR-V.8X9MM	NR	2	0,4583	0,92
3135	CHIAVE FISSA CR-V.6X7MM	NR	4	0,3827	1,53

RIMANENZE DI MAGAZZINO ALLA DATA DEL 06.05.2014

RIF.	DESCRIZIONE	UM	Q.TA'	PU	IMPORTO
3136	CHIAVE FISSA CR-V.16X17MM	NR	2	1,1576	2,32
3137	FRATTONE FUGA X GIUNTI 18X8	NR	4	11,7096	46,84
3138	FERRO MARCAFUGHE PIATTO MM. 8	NR	4	2,5187	10,07
3139	FERRO MARCAFUGHE PIATTO MM.12	NR	1	2,5187	2,52
3140	RASCHIETTO LAMA RIPIORTATA CM.20	NR	2	2,2746	4,55
3141	BIPRESA 2P+T 16A BIANCO 20203	NR	1	2,3072	2,31
3142	PORTATENAGLIA PER CINTURA IN CUOIO	NR	13	3,0294	39,38
3143	BORSA CARPENT.CROSTA 2 TASCHE LARGH	NR	3	5,7600	17,28
3144	CINTURA BORSE POLIPROPILENE FIBBIA	NR	2	1,5900	3,18
3145	CINTURA XT200 REGOLABILE 90-130	NR	1	4,7660	4,77
3146	TASCA PORTAUTENSILI XT217 ART.533TB	NR	7	6,8009	47,61
3147	TASCA PORTATRAPANO XT210 ART.531TB	NR	5	4,8195	24,10
3148	TASCA PORTAUTENSILI XT213 ART.529TB	NR	2	6,0512	12,10
3149	TASCA PORTAUTENSILI XT212 ART.524TB	NR	1	4,6589	4,66
3150	STIVALE S-00 NO WARM S.B.VERDE TG.4	NR	1	5,0000	5,00
3151	VITI CARTONGESSO P.CHIODO 4,2X13	NR	2.000	0,0049	9,76
3152	SCARPA BASE B618 GRIGIO TG	NR	1	25,0000	25,00
3153	SCARPA BASE B496 BLU AVIO TG	NR	1	25,0000	25,00
3154	SCARPA BASE B617 GRIGIO TG	NR	2	25,0000	50,00
3155	SCARPA BASE B617 GRIGIO TG	NR	2	25,0000	50,00
3156	SCARPA BASE B617 GRIGIO TG	NR	2	25,0000	50,00
3157	SCARPA BASE B496 BLU AVIO TG	NR	1	25,0000	25,00
3158	SCARPA BASE B187 NABUK BROWN TG	NR	1	25,0000	25,00
3159	SCARPA BASE B187 NABUK BROWN TG	NR	3	25,0000	75,00
3160	SCARPA BASE B415 BROWN TG	NR	1	25,0000	25,00
3161	SCARPA BASE B496 GREY TG	NR	1	25,0000	25,00
3162	SCARPA BASE B496 GREY TG	NR	1	25,0000	25,00
3163	SCARPA BASE B416 CRAZY ARAG. TG	NR	1	25,0000	25,00
3164	SCARPA BASE B416 BROWN TG	NR	1	25,0000	25,00
3165	SCARPA BASE B481 GREY TG	NR	1	25,0000	25,00
3166	VITI TPS POZI GIAL. 4,5X 50	NR	200	0,0151	3,02
3167	CALCESTRUZZO R25 BI-SACCO KG.30	NR	7	2,1700	15,19
3168	SF 300 SABBIA-CEMENTO KG.30	NR	20	1,8100	36,20
3169	FRATTONE 28X12 M.LEGNO DENT./10	NR	8	6,3546	50,84
3170	SCARPA BASE B461 JELLOW TG	NR	1	25,0000	25,00
3171	SCARPA BASE B475 JELLOW TG	NR	1	25,0000	25,00
3172	SCARPA BASE B621 TORTORA TG	NR	1	25,0000	25,00
3173	SCARPA BASE B621 TORTORA TG	NR	1	25,0000	25,00
3174	SCARPA BASE B621 TORTORA TG	NR	2	25,0000	50,00
3175	SCARPA BASE B226 GRIGIO TG	NR	3	25,0000	75,00
3176	SCARPA BASE B226 GRIGIO TG	NR	3	25,0000	75,00
3177	SCARPA BASE B226 GRIGIO TG	NR	1	25,0000	25,00
3178	MANICOTTO CON BATTENTE D.80	NR	2	0,8482	1,70
3179	FRATTAZZO GRIGIO 38X 7 S.MEDIA	NR	1	3,3959	3,40
3180	SCARPA DIADORA ALPN45	NR	1	25,0000	25,00
3181	SCARPA MONOVRE MNV902 RED BLACK TG	NR	1	25,0000	25,00
3182	SCARPA MANOVRE MNV 902 RED BLACK TG	NR	1	25,0000	25,00
3183	FISCHER TASSELLO FBN II 8/100	NR	60	0,6500	39,00
3184	FISCHER TASSELLO S-H-RS-Z 10/135	NR	59	0,4487	26,47
3185	MANICOTTO CON BATTENTE D.63	NR	51	0,7594	38,73
3186	RUBINETTO RAPIDO C/MOLLA 8X10 (AH03	NR	4	3,2020	12,81
3187	RACCORDO GIUNZIONE "T" 1/4 C/DADI	NR	1	2,5606	2,56
3188	ATTACCO A BAIONETTA CON MOLLA TUBO	NR	5	0,9156	4,58
3189	INNESTO X RUB. RAPIDO C/MOLLA 10X8	NR	1	1,0086	1,01
3190	RUBINETTO RAPIDO C/PORTAGOMMA 8X17	NR	2	3,4272	6,85
3191	RUBINETTO RAPIDO C/PORTAGOMMA 6X14	NR	5	3,3097	16,55
3192	INNESTO PORTA GOMMA RAPIDO 8X17 (AH	NR	1	1,2338	1,23

RIMANENZE DI MAGAZZINO ALLA DATA DEL 06.05.2014

RIF.	DESCRIZIONE	UM	Q.TA'	PU	IMPORTO
3193	SEGA A TAZZA HSS-BIMETAL 21846 MAUR	NR	1	4,0500	4,05
3194	SEGA A TAZZA HSS-BIMETAL 21841 MAUR	NR	1	3,2200	3,22
3195	SEGA A TAZZA HSS-BIMETAL 21839 MAUR	NR	1	2,7200	2,72
3196	FILO EDILIZIA B.CO/ROSSO MT.250	NR	1	6,5000	6,50
3197	LUCCHETTO CICLI C/CATENA D. 3,5 X 8	NR	1	2,5092	2,51
3198	SCALPELLI A PUNTA ATT/SCANALATO 45	NR	5	6,1700	30,85
3199	DADO ZINCATO ES.AUTOB. CL.8 M10	NR	162	0,0792	12,83
3200	DADO ZINCATO ES.AUTOB. CL.8 M14	NR	96	0,0871	8,36
3201	COLTELLO LAMA A SPEZZARE AUTO-LOCK	NR	3	0,4000	1,20
3202	COLTELLO A CAMBIO RAPIDO LAMA AUTOR	NR	8	2,0500	16,40
3203	CF 10 PZ LAME SPEZZARE MM 18	NR	20	0,7600	15,20
3204	LAMA X 1996 UNCINO (1-11-802)	NR	5	0,2958	1,48
3205	LUCCHETTO OTTONE STANDARD 87186 MAU	NR	9	1,5400	13,86
3206	LUCCHETTO OTTONE STANDARD 87187 MAU	NR	12	2,2500	27,00
3207	LUCCHETTO OTTONE STANDARD 87188 MAU	NR	9	3,0300	27,27
3208	LUCCHETTO OTTONE STANDARD 87185 MAU	NR	3	1,1200	3,36
3209	CHIAVE MASCHIO ESAGONALE 12,0	NR	7	2,2230	15,56
3210	CHIAVE MASCHIO ESAGONALE 5,0	NR	5	0,6175	3,09
3211	VITI TRUCIOLARI T.S.P.BRONZATE 6,0X	NR	820	0,0105	8,61
3212	VITI TRUCIOLARI T.S.P.BRONZATE 4,0X	NR	294	0,0046	1,36
3213	VITI TRUCIOLARI T.S.P.BRONZATE 4,0X	NR	527	0,0041	2,18
3214	BARRA FILETTATA MM.14 ZINCATA	NR	28	1,1424	31,99
3215	BARRA FILETTATA MM.22 ZINCATA	NR	2	3,2130	6,43
3216	VITI TPS TORX Z.G. 8,0X240	NR	9	0,5470	4,92
3217	VITI TPS TORX Z.G. 6,0X240	NR	21	0,2324	4,88
3218	VITI TPS TORX Z.G. 8,0X200	NR	42	0,8065	33,87
3219	VITI TPS TORX Z.G. 6,0X200	NR	3	0,1314	0,39
3220	VITI TPS TORX Z.G. 8,0X300	NR	62	0,3941	24,43
3221	VITI TPS TORX Z.G. 8,0X280	NR	62	0,3607	22,36
3222	RASCHIATORE 25X15 INTONACO M.PL.	NR	2	6,0690	12,14
3223	VITI TE - TIRAFONDI ZIN. M10-140	NR	541	0,1837	99,38
3224	VITI TE - TIRAFONDI ZIN. M10-100	NR	349	0,1253	43,73
3225	VITI TE - TIRAFONDI ZIN. M12-100	NR	150	0,1928	28,92
3226	VITI TE - TIRAFONDI ZIN. M12-140	NR	125	0,2822	35,28
3227	VITI TE - TIRAFONDI ZIN. M8-100	NR	600	0,0767	46,02
3228	VITI TE - TIRAFONDI ZIN. M10-200	NR	25	0,2626	6,57
3229	FRATTONE PLASTICA 44X14	NR	5	1,0812	5,41
3230	FRATTAZZO PLASTICA 12X20	NR	4	1,5000	6,00
3231	RASATORE "RABOT" 90X450 MM	NR	2	8,5200	17,04
3232	TUBO PVC SPECIALE D. 40 MT.1	NR	2	0,7000	1,40
3233	ROSONE SMALTATO BIANCO D.16	NR	7	4,1922	29,35
3234	ROSONE ALLUM. MOLLA + RETE 12/16	NR	3	4,7940	14,38
3235	PORTINA VENTIL.INOX C/RETE- MIS.INT	NR	10	4,0188	40,19
3236	PORTINA VENTIL.INOX C/TAPPAR.- MIS.	NR	3	12,9132	38,74
3237	GRIGLIA RETE BIANCO 227X227	NR	17	1,6727	28,44
3238	GRIGLIA INC.RETE BIANCO 380X230	NR	8	7,0164	56,13
3239	GRIGLIA SOVRAP. RAME 240X240	NR	2	10,5184	21,04
3240	MANICOTTO PVC SPECIALE D.125	NR	5	1,7207	8,60
3241	PENNELLO RADIATORE DA 40 STORTA 452	NR	1	0,7823	0,78
3242	TAGLIABULLONI NBC-HIT 300	NR	3	18,4314	55,29
3243	CURVATORE A MASCELLA D. 6	NR	6	2,0000	12,00
3244	CURVATORE A MASCELLA D. 8	NR	4	2,5000	10,00
3245	CURVATORE A MASCELLA D.10	NR	4	3,0000	12,00
3246	CURVATORE A MASCELLA D.12	NR	3	4,0000	12,00
3247	CAZZUOLA M.GOMMA QUADRA MM.190	NR	8	6,1506	49,20
3248	SPATOLA DENTATA PER BOSTIK 100MM MA	NR	2	0,4200	0,84
3249	SPATOLA MM.200 DENTATA /B	NR	1	3,2538	3,25

RIMANENZE DI MAGAZZINO ALLA DATA DEL 06.05.2014

RIF.	DESCRIZIONE	UM	Q.TA'	PU	IMPORTO
3250	FRATTONE 28X13 M.PLAST. PVC	NR	7	5,3958	37,77
3251	PUNTA ELETTRICISTA 10 X 300	NR	5	1,7270	8,63
3252	PUNTA ELETTRICISTA 10 X 200	NR	3	1,4191	4,26
3253	SCALPELLO MURATORE 16 X 300	NR	1	2,0483	2,05
3254	PUNTA MURATORE RINALDI 16 X 300	NR	7	4,0290	28,20
3255	PUNTA MURATORE 16 X 350	NR	10	2,3517	23,52
3256	PUNTA MURATORE 16 X 400	NR	2	2,6016	5,20
3257	SCALPELLO MURATORE 16 X 400	NR	8	2,6016	20,81
3258	SCALPELLO MURATORE 16 X 250	NR	1	3,7128	3,71
3259	SCALPELLO MÜLLER 572 8 CM. 25 ELET.	NR	4	3,4578	13,83
3260	PUNTA TONDA STAR-MUR 35	NR	1	3,8000	3,80
3261	PUNTA TONDA STAR-MUR 40	NR	5	4,3000	21,50
3262	FORMELLA AIR DECOR X AREAZIONE PLAS	NR	8	4,0000	32,00
3263	FORMELLA AIR DECOR X AREAZIONE LEGN	NR	9	8,0000	72,00
3264	FORMELLA AIR DECOR X AREAZIONE CERA	NR	1	12,0000	12,00
3265	FRATTONE IN FERRO X SPIGOLI 25X7	NR	5	6,7320	33,66
3266	FRATTONE IN FERRO X ANGOLI 25X7	NR	3	6,7320	20,20
3267	FRATTONE PLASTICA 42X26	NR	10	1,8406	18,41
3268	SPUGNA RICAMB.X FRATTAZZO	NR	3	2,0000	6,00
3269	FRATTAZZO ARANCIO 38X 7 SUPP.PVC	NR	9	3,4600	31,14
3270	FRATTAZZO ARANCIO 35X 7 X ANGOLI	NR	2	3,8800	7,76
3271	PUNTA X LEGNO D. 4	NR	2	1,2522	2,50
3272	PUNTA X LEGNO D. 6	NR	3	1,4051	4,22
3273	PUNTA X LEGNO D. 8	NR	3	1,5677	4,70
3274	PUNTA X LEGNO D.10	NR	3	1,9572	5,87
3275	PUNTA X LEGNO D.12	NR	8	2,6030	20,82
3276	PUNTA X LEGNO D.14	NR	8	3,8355	30,68
3277	FISCHER PUNTA PMN 20 X 400	NR	1	9,1656	9,17
3278	PROLUNGA X FRESA KRINO MM.400	NR	1	16,0000	16,00
3279	TRAPANO AVVIT.HITACHI DS12DVF3-2 BA	NR	1	80,5800	80,58
3280	FRATTONE INOX 28X12 M.GOMMA	NR	6	10,1796	61,08
3281	FRATTONE 48X14 M.PLAST. PVC	NR	5	10,7202	53,60
3282	FRATTONE 2MANI MANICO LEGNO 14X48 D	NR	18	5,4100	97,38
3283	FISCHER TASSELLO FU-H 8X50	NR	25	0,4450	11,13
3284	** VEDI 62300005634 FRATT.MISTRAL	NR	10	4,5492	45,49
3285	SPATOLA GOMMA 25X11 AZZURRA MORBI.	NR	4	4,3470	17,39
3286	PUNTE ALPEN MULTICUT CORTE MM 6X10	NR	5	2,8100	14,05
3287	PUNTE PER MURO ALPEN LONG LIFE 117	NR	3	0,9800	2,94
3288	PUNTE ALPEN MULTICUT CORTE MM 5X85	NR	3	2,7400	8,22
3289	PUNTE ALPEN MULTICUT CORTE MM 10X12	NR	3	4,0700	12,21
3290	PUNTE ALPEN MULTICUT CORTE MM 4X75	NR	3	2,6600	7,98
3291	PUNTE ALPEN MULTICUT CORTE MM 8X12	NR	8	3,5400	28,32
3292	FISCHER PUNTA SDD 3 X 60	NR	3	0,8973	2,69
3293	FISCHER PUNTA SDD 4 X 75	NR	2	1,0003	2,00
3294	FISCHER PUNTA SDD 7 X 100	NR	1	1,2029	1,20
3295	FISCHER PUNTA SDD 9 X 120	NR	6	1,5335	9,20
3296	FISCHER PUNTA SDD 18 X 160	NR	1	4,6638	4,66
3297	FISCHER PUNTA SDD 10 X 120	NR	1	1,7417	1,74
3298	PUNTA HSS O.K. MM.14 CODOLO MM.13	NR	5	3,2334	16,17
3299	PUNTA HSS O.K. MM.18 CODOLO MM.13	NR	2	5,9670	11,93
3300	PUNTA HSS O.K. MM.16 CODOLO MM.13	NR	1	5,2632	5,26
3301	PUNTA HSS O.K. MM.14 CODOLO MM.100	NR	8	1,5912	12,73
3302	GRIGLIA METALLO MARRONE 14X24	NR	5	8,5000	42,50
3303	GRIGLIA METALLO MARRONE 14X14	NR	2	6,9000	13,80
3304	GRIGLIA METALLO NERO 14X14	NR	2	6,9000	13,80
3305	GRIGLIA INOX 15X15	NR	3	3,5000	10,50
3306	SCHIUMA POLIUR. RF-M 750 X COPPI	NR	10	3,0450	30,45

RIMANENZE DI MAGAZZINO ALLA DATA DEL 06.05.2014

RIF.	DESCRIZIONE	UM	Q.TA'	PU	IMPORTO
3307	FISCHER SCHIUMA POL. TEGOLE/COPPI	NR	6	5,5512	33,31
3308	GRIGLIA OTTONE TONDA C/MOLLE 160 RE	NR	1	8,9200	8,92
3309	GRIGLIA OTTONE TONDA C/MOLLE 125 RE	NR	2	7,7520	15,50
3310	GRIGLIA OTTONE 14X14 RETE	NR	3	4,9680	14,90
3311	GRIGLIA OTTONE 24X14 RETE	NR	3	5,5120	16,54
3312	N8-80 Z A2 TASSELLO C/VITE	NR	20	0,6213	12,43
3313	PUNTE RETTIFICATE ALPEN HSS SUPER D	NR	10	1,9900	19,90
3314	PUNTE RETTIFICATE ALPEN HSS SUPER D	NR	10	1,2200	12,20
3315	CESOLA LAMIERA DIRITTA 250	NR	1	11,8560	11,86
3316	PINZA BECCHI PIATTI PIEGATI 200	NR	1	13,8320	13,83
3317	GYPROFILE MONTANTE MM. 75 MT.3	ML	24	0,8200	19,68
3318	GYPROFILE MONTANTE MM.50 MT.3	ML	24	0,7012	16,83
3319	GYPROFILE GUIDA MM.50 MT.4	ML	440	0,5780	254,32
3320	GYPROFILE GUIDA MM.50 MT.3	ML	171	0,5780	98,84
3321	GYPROFILE MONTANTE MM.50 MT.4	ML	960	0,7012	673,15
3322	GYPROFILE MONTANTE MM.100 MT.4	ML	24	0,9308	22,34
3323	GYPROFILE GUIDA MM.75 MT.4	ML	72	0,6928	49,88
3324	GYPROFILE GUIDA MM.100 MT.3	ML	12	0,7990	9,59
3325	GYPROFILE GUIDA MM.100 MT.4	ML	368	0,7990	294,03
3326	SPINA M. 400V 3P+T+N 32A IP67	NR	2	5,4938	10,99
3327	SPINA M. 400V 3P+T 32A IP67	NR	1	4,9372	4,94
3328	DISCO DIAM. D.230X2,4 DD TRE	NR	1	49,1400	49,14
3329	ISORUBBER FS FASCE MM.5 H.10 ML.1	ML	30	0,5638	16,91
3330	ISORUBBER FS FASCE MM.5 H.14 ML.1	ML	140	0,7688	107,63
3331	ISORUBBER MM. 5 H.100 ML.10	MQ	20	3,2800	65,60
3332	ISORUBBER FS FASCE MM.5 H.25	MQ	120	1,2500	150,00
3333	TUBO PVC SPECIALE D.200 MT.1	NR	7	4,1650	29,16
3334	PAVIGRAN RC MM.3 H.1 X ML.14	MQ	196	3,0000	588,00
3335	CARTELLI 'PONTEGGIO IN ALLEST.'	NR	15	1,2342	18,51
3336	CARTELLI 'VIET.ACC.NON ADD.LAVORI'	NR	25	1,2342	30,86
3337	CARTELLI LAVORI IN CORSO 40X60 CM	NR	26	1,5200	39,52
3338	CARTELLI 'ATTENZIONE AI CARICHI'	NR	43	1,2342	53,07
3339	CART.STOP PEDONI LATO OPPOSTO 68X	NR	18	1,2342	22,22
3340	CARTELLI PONTEGGIO IN ALLESTIMENTO	NR	8	1,5200	12,16
3341	CARTELLI 'CONCESSIONE EDILIZIA'	NR	7	1,0200	7,14
3342	CARTELLI VIETATO PASSARE O SOSTARE	NR	6	1,2000	7,20
3343	CARTELLI ATTENZIONE SCAVI 68X43	NR	20	1,2000	24,00
3344	CARTELLI MACCHINARI IN MOVIMENTO 68	NR	20	1,2000	24,00
3345	CARTELLI VIETATO SALIRE E SCENDERE	NR	6	1,2000	7,20
3346	CARTELLI ATTENZIONE USCITA AUTOMEZZ	NR	9	1,2000	10,80
3347	CARTELLI VEICOLI A PASSA D'UOMO IN	NR	3	2,5000	7,50
3348	BOMBOLA GAS PROPANO KG.1 DA CARIC	NR	2	10,0000	20,00
3349	RETE ARANCIO DRAGON MT.1,5 X 3,30	NR	8	5,2000	41,60
3350	TAGLIAPUNI HIT HWC 12 MM.520	NR	1	80,0000	80,00
3351	ISOLMANT SPECIAL MM.5 1,5X50 75 M	MQ	8	2,3612	19,48
3352	FRATTAZZO ARANCIO 38X 7 S.MORB.	NR	8	4,4064	35,25
3353	15X30 LUSERNA GRIGIO ROC	MQ	6	8,6000	53,66
3354	MG35 JOLLY MALTA UNIV. KG.25	NR	111	1,4850	164,84
3355	TUBO GOMMA GAS LIQUIDO 8 X 14	ML	100	0,3203	32,03
3356	CURVA TECNICA SCARICO CM16-20	NR	1	11,0000	11,00
3357	EXTRA FERRO MT.12 D.18	KG	1.894	0,2600	492,39
3358	EXTRA FERRO MT.12 D. 8	KG	1.612	0,2950	475,54
3359	TUBO PL.NORM.DIAM.315 MT.1	NR	4	14,7360	58,94
					581.211,56



3-Lug-2014 1
Prot. n. T84193/

Scala originale: 1:2000
Dimensione cornice: 776.000 x 552.000 metri

Comune: CASIER
Foglio: 7

Dati della richiesta	Denominazione: PREBAG S.R.L.	
Soggetto individuato	Terreni e Fabbricati siti nel comune di CASIER (Codice: B965) Provincia di TREVISO PREBAG S.R.L. con sede in CASIER C.F.: 03722420266	

1. Unità Immobiliari site nel Comune di CASIER(Codice B965) - Catasto dei Fabbricati

N.	DATI IDENTIFICATIVI				DATI DI CLASSAMENTO				ALTRE INFORMAZIONI			
	Sezione Urbana	Foglio	Particella	Sub	Zona Cens.	Micro Zona	Categoria	Classe	Consistenza	Rendita	Indirizzo Dati derivanti da	Dati ulteriori
1	A	7	911	1			D/7			Euro 18.799,03 L. 36.400.000	VIA AL BIGONZO n. 9 piano: T -1; VARIAZIONE NEL CLASSAMENTO del 28/12/2000 n. 9836 .1/2000 in atti dal 28/12/2000 (protocollo n. 237382) VARIAZIONE DI CLASSAMENTO	Annotazione
2	A	7	1066	2			D/7			Euro 8.096,00	VIA LUIGI EINAUDI piano: T -1 -2; VARIAZIONE NEL CLASSAMENTO del 21/10/2009 n. 33790 .1/2009 in atti dal 21/10/2009 (protocollo n. TV0335107) VARIAZIONE DI CLASSAMENTO	Annotazione

Immobile 1: Annotazione: classamento proposto con decorsi i termini di cui all'art 1 comma3 (d.m. 701/94)

Immobile 2: Annotazione: classamento e rendita validati (d.m. 701/94)

Totale: Rendita: Euro 26.895,03

Visura per soggetto
limitata ad un comune
Situazione degli atti informatizzati al 03/07/2014

Intestazione degli immobili indicati al n. 1

N.	DATI ANAGRAFICI	CODICE FISCALE	DIRITTI E ONERI REALI
1	PREBAG S.R.L. con sede in CASIER DATI DERIVANTI DA	03722420266*	(1) Proprietà per 1/1
ISTRUMENTO (ATTO PUBBLICO) del 30/11/2009 Nota presentata con Modello Unico n. 27920.1/2009 in atti dal 14/12/2009 Repertorio n. : 157760 Rogante: CURIONE DOMENICO Sede: TREVISO Registrazione: Sede: FUSIONE DI SOCIETA' PER INCORPORAZIONE			

2. Immobili siti nel Comune di CASIER(Codice B965) - Catasto dei Terreni

N.	DATI IDENTIFICATIVI				DATI DI CLASSAMENTO			ALTRE INFORMAZIONI		
	Foglio	Particella	Sub	Porz	Qualità Classe	Superficie(m ²)	Deduz.	Reddito	Dati derivanti da	Dati ulteriori
1	7	851		-	SEMIN ARBOR	05 30 ha. are ca		Dominicale Euro 3,28 L. 6.360	Agrario Euro 1,64 L. 3.180	FRAZIONAMENTO del 07/10/1999 n. 2816.11/1999 in atti dal 07/10/1999
2	7	919		-	SEMIN ARBOR	00 70		Euro 0,43 L. 840	Euro 0,22 L. 420	FRAZIONAMENTO del 27/03/2000 n. 1209.4/2000 in atti dal 27/03/2000

Totale: Superficie 06.00 Redditi: Dominicale Euro 3,71 Agrario Euro 1,86

Intestazione degli immobili indicati al n. 2

N.	DATI ANAGRAFICI	CODICE FISCALE	DIRITTI E ONERI REALI
1	PREBAG S.R.L. con sede in CASIER DATI DERIVANTI DA	03722420266*	(1) Proprietà per 1/1
ISTRUMENTO (ATTO PUBBLICO) del 30/11/2009 Nota presentata con Modello Unico n. 27920.1/2009 in atti dal 14/12/2009 Repertorio n. : 157760 Rogante: CURIONE DOMENICO Sede: TREVISO Registrazione: Sede: FUSIONE DI SOCIETA' PER INCORPORAZIONE			

Totale Generale: Rendita: Euro 26.895,03

Totale Generale: Superficie 06.00 Redditi: Dominicale Euro 3,71 Agrario Euro 1,86

Unità immobiliari n. 4

Tributi erariali: Euro 0,90

Visura telematica

MODULARIO
CATASTO - 431



MINISTERO DELLE FINANZE
DIPARTIMENTO DEL TERRITORIO

Mod. EP/1 CE

Ufficio Tecnico Erariale di TREVISO

LAVORATO PLANIMETRICO

Pag. n. 1 di 1

Indicazione e riferimenti catastali dell'immobile

Comune <u>CASIER</u>	C.T. Sez. <u> </u> Fgl. <u>7</u> Mapp. <u>911</u>
Via/piazza <u>AL BIGONZO</u> n. <u>9</u>	C.E.U. Sez. <u>A</u> Fgl. <u>7</u> Mapp. <u>911</u>
ESTRATTO DI MAPPA scala 1: <u>2000</u>	Tipo mappale n. <u>60025</u> del <u>08/11/1999</u>

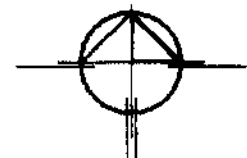
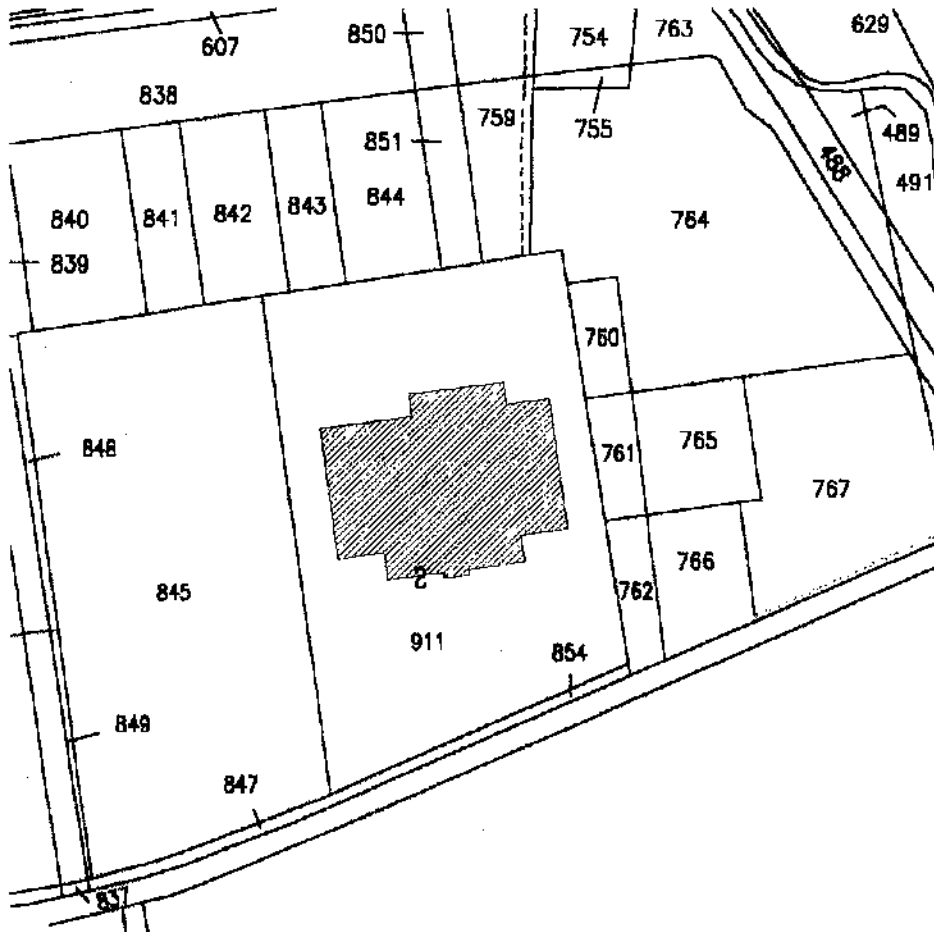

Conservato all'Ufficio Tecnico Erariale	L'operatore	IL TECNICO
Protocollo <u>B05771/99</u>		<u>21/12/1999</u>
Sostituisce il presente mod. EP/1 prot. <u> </u> Planimetria in atti Annullato e sostituito dal mod. EP/1 prot. <u> </u> Presentazione: 28/12/1999 - Data: 30/07/2014 - n. T169440 - Richiedente: Telematico		data firma e timbro

28 DIC 1999

ALVARIO
PROT. - 492



**MINISTERO DELLE FINANZE
DIPARTIMENTO DEL TERRITORIO**

Mod. EP/2 CEU

Ufficio Tecnico Erariale di TREVISO

LAVORATO PLANIMETRICO

Pag. n. 1 di 1

Categoria	Sezione	Foglio	Numero	Tipo mappale n.	dal
CASIER	A	7	911	60025	08/11/1999

MOSTRAZIONE GRAFICA DEI SUBALTERNI ASSEGNATI

scala 1: 1000

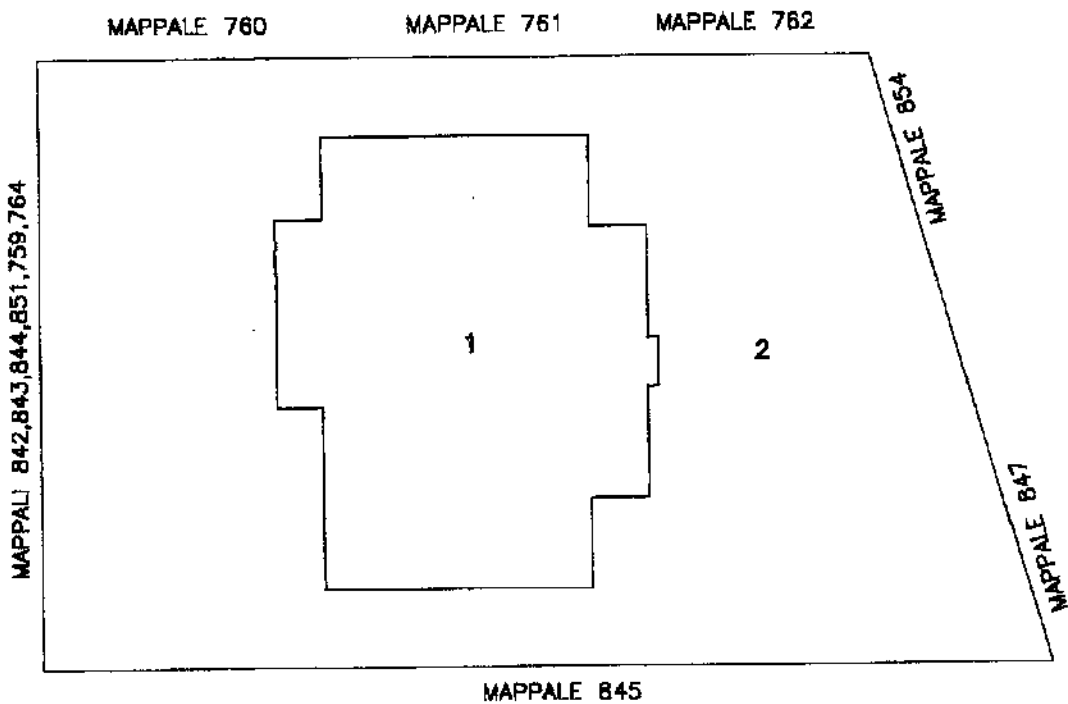

PIANO TERRA

MAPPALI 845



PIANO PRIMO



riservato all'Ufficio Tecnico Erariale

L'operatore

IL TECNICO

protocollo B05771/99

21/12/1999

costituisce il presente mod. EP/2 prot. planimetria in atti

annullato e sostituito dal mod. EP/2 prot. Presentazione: 28/12/1999 - Data: 30/07/2014 - n. T169440 - Richiedente: Telematico

[Signature]
firma e timbro

28 DIC 1999

Data: 30/07/2014 - n. T168497 - Richiedente: T. M...

Agenzia del Territorio
CATASTO FABBRICATI
Ufficio provinciale di Treviso

Situaione al 30/07/2014 - Comune di CASIER (B065) - Sez. Urb. A - Foglio: 7 - Particella: 1066 - Elaborato planimetrico

ELABORATO PLANIMETRICO	Compilato da: Paro Cristiano
Comune di Casier	Sezione: A Foglio: 7
Dimostrazione grafica dei subalterni	

PIANTA PIANO TERRA

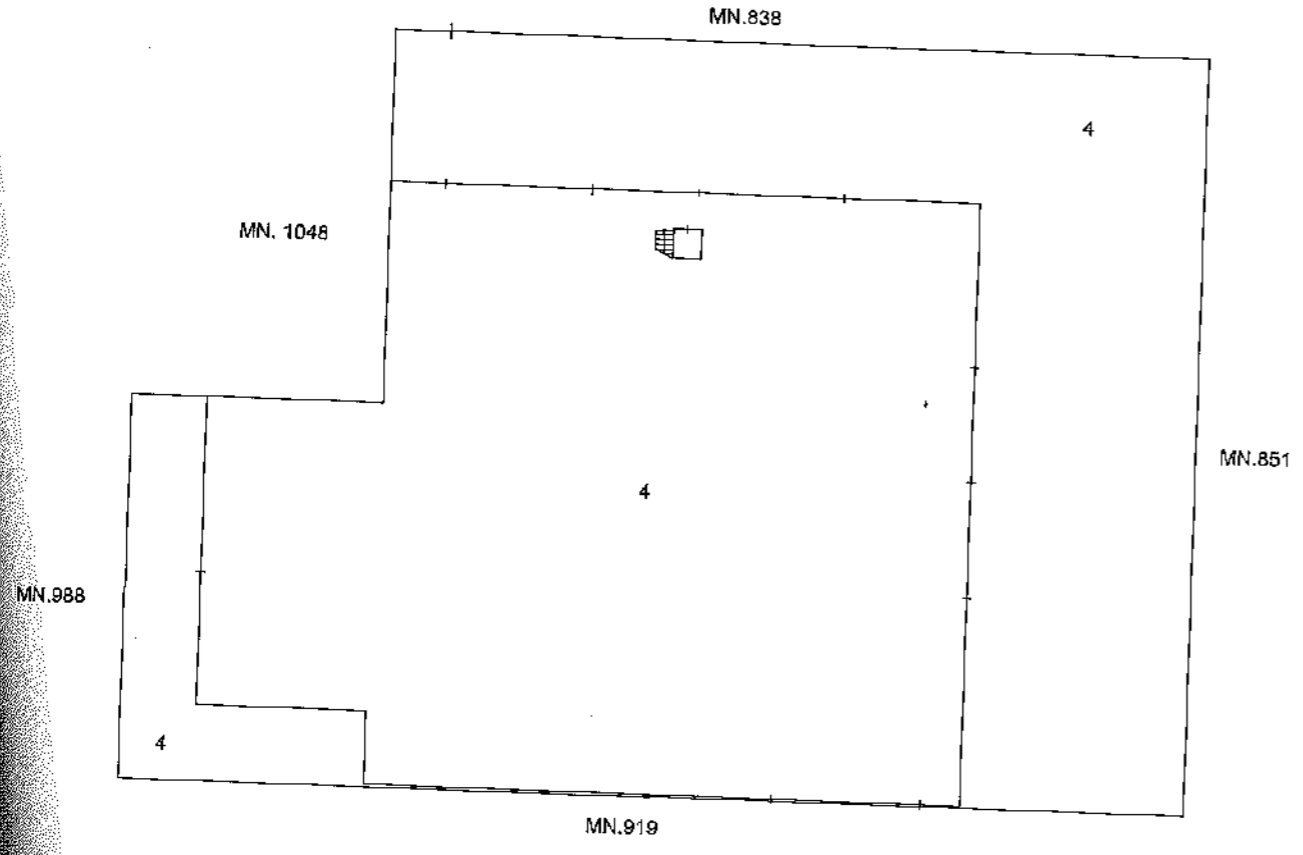

PIANTA PIANO PRIMO

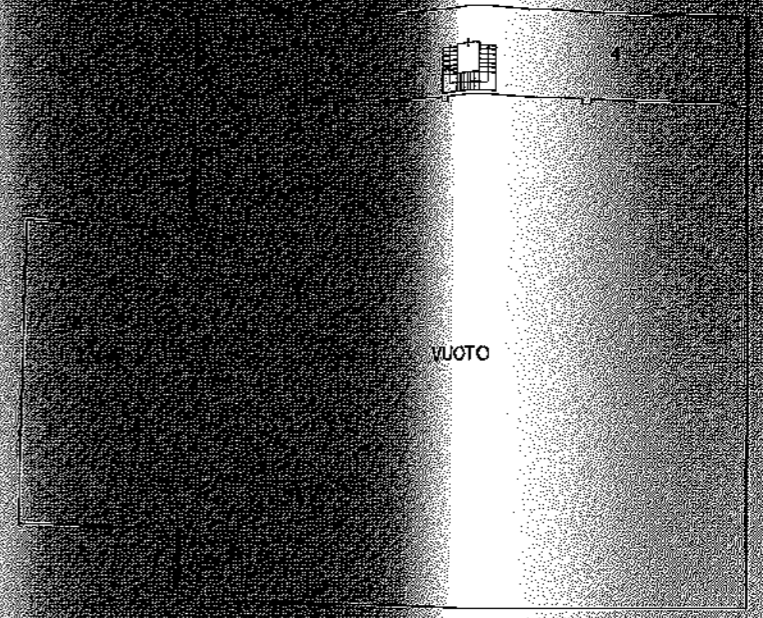

PIANTA PIANO SECONDO

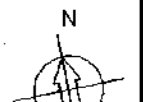
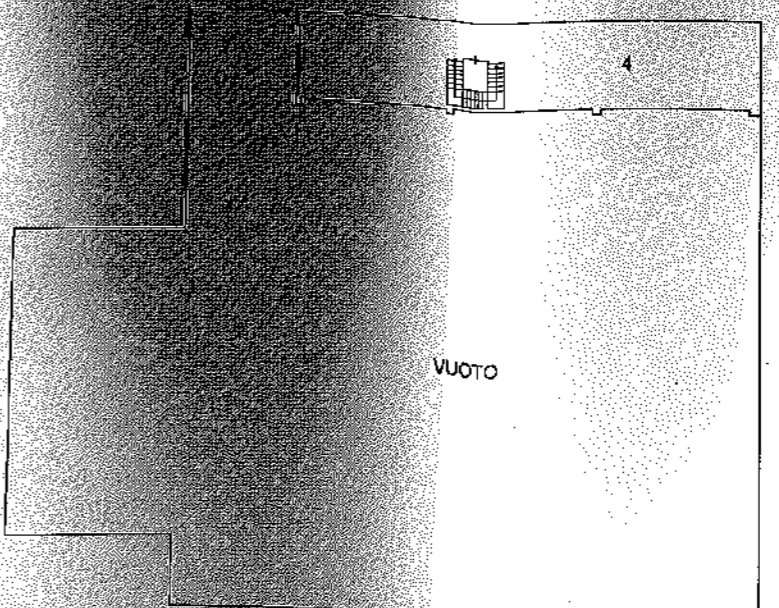

Data: 30/07/2014 - n. T168497 - Richiedente: T. M...

...	N. 1289
...	del 26/11/2008
Mappale n. ...	Scala 1 : 500

Ufficio Provinciale di Treviso - Territorio

Uffici Catastali

Comune di: CASIER

Località: Subalterni

ACCERTAMENTO DELLA PROPRIETA IMMOBILIARE URBANA
ELENCO DEI SUBALTERNI ASSEGNATI

Catasto	Sezione	Foglio	Particella		Tipo mappale	del:
			Scala	Int.		
CASIER	A	7	1066			
UBICAZIONE via/piazza	n° civ	Piani				DESCRIZIONE
						MAGAZZINO SOPPRESSO E SOSTITUITO DAL SUB .4 PER FUSIONE .
						UNITA' IN CORSO DI DEFINIZIONE SOPPRESSO E SOSTITUITO DAL SUB .4 PER FUSIONE E
						ULTIMAZIONE FABBRICATO URBANO .
						BCNC AREA SCOPERTA DI MQ .725 COMUNE AI SUB .1 E 2 SOPPRESSO E SOSTITUITO DAL SUB .4 PER FUSIONE .
VIA LUIGI EINAUDI		T-1 2				LABORATORIO ARTIGIANALE CON CORTI
						ESCLUSIVE DI MQ .183 E 542 DERIVA DAI SUB .1 ,2 E 3 PER ULTIMAZIONE FABBRICATO URBANO E FUSIONE .

Unità immobiliari n. 4

Tributi erariali: 0,00

Visura telematica

Data di registrazione: 28/12/1999 - Data: 30/07/2014 - n. T. 184120 - Catastro del Territorio

Catasto dei Fabbricati - Situazione al 30/07/2014 - Comune di CASIER (B965) - < Sez.Urb.: A - Foglio: 7 - Particella: 911 - Subalterno: >
AL BIGONZO n. 9 piano: T-1;

MOD. 34
LIRE 300
F. rig. rend. 488



DIPARTIMENTO DEL TERRITORIO
CATASTO EDILIZIO URBANO (RDL 13-4-1939, n. 652)

Planimetria di u.i.u. in Comune di... **CASIER** via **AL BIGONZO** clv... **9**

PIANTA PIANO TERRA CON AREA SCOPERTA ANNESSA - H.300

PIANTA PIANO PRIMO - H.300

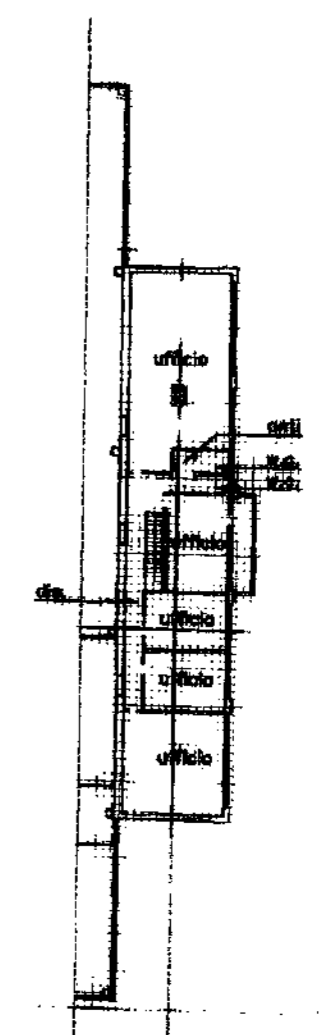
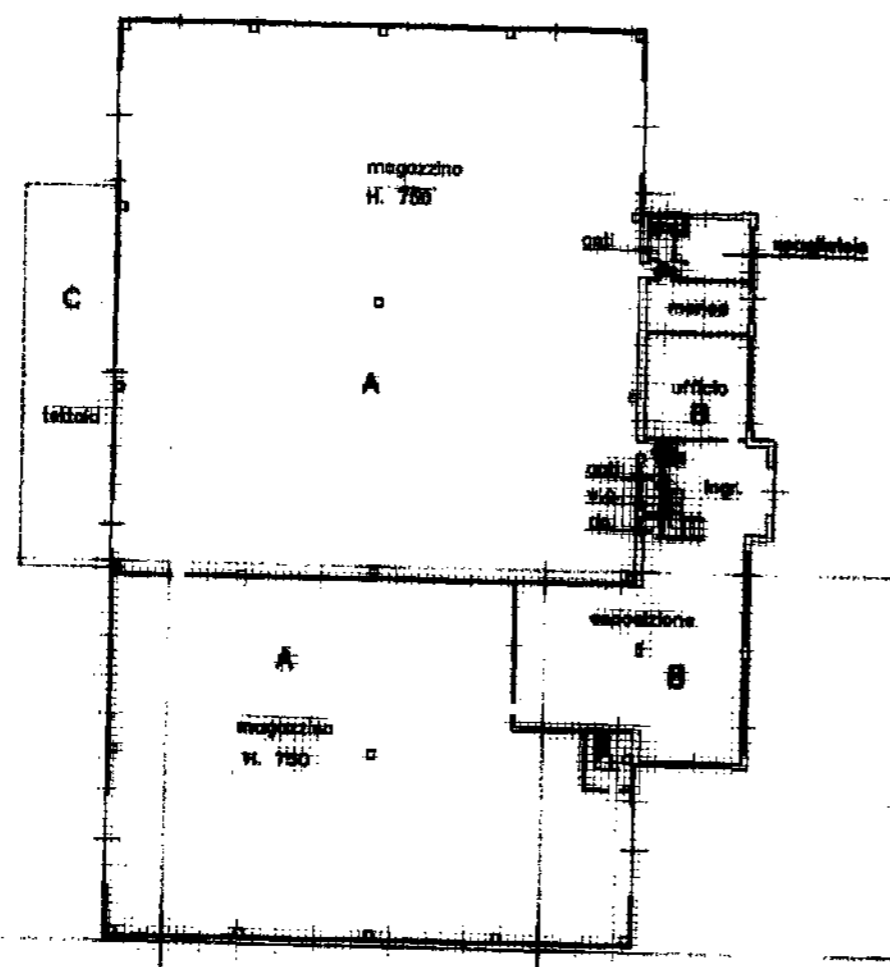

* Scala originale non disponibile. *

MAPPALE RT.1 SUB. 2 CORTE ESCLUSIVA DEL SUB. 1 D. 184120

ORIENTAMENTO

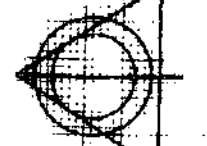

SCALA DI 1:300

Dichiarazione di N.C. <input checked="" type="checkbox"/>	Denuncia di variazione <input type="checkbox"/>	Compilata dall' <u>ARCH.</u> (Titolo, cognome e nome) <u>ZANNOHENECHI OSCAR</u>	RISERVATO ALL'UFFICIO
Identificativi catastali F. <u>A-3</u>		Isritto all'albo degli <u>ARCHITETTI</u>	

Data: 30/07/2014 - n. 1183116 - Richiedente: NPNCST77H69F770E
Totale schede: 1

Data: 30/07/2014 - n. 1183116 - Richiedente: NPNCST77H69F770E

Agenzia del Territorio
CATASTO FABBRICATI
Ufficio provinciale di
Treviso

Dichiarazione protocollo n. TV0388609 del 26/11/2008
A - Foglio: 7 - Particella: 1066 - Subalterno: 4 >
Planimetria di u.i.u. in Comune di Casier
Via Luigi Einaudi civ.

Identificativi Catastali:
Sezione: A
Foglio: 7
Particella: 1066
Subalterno: 4

Compilata da:
Piero Cristiano
Iscritto all'albo:
Architetti
Prov. Treviso N. 1289

n. 1 Scala 1: 500

PIANTA PIANO TERRA

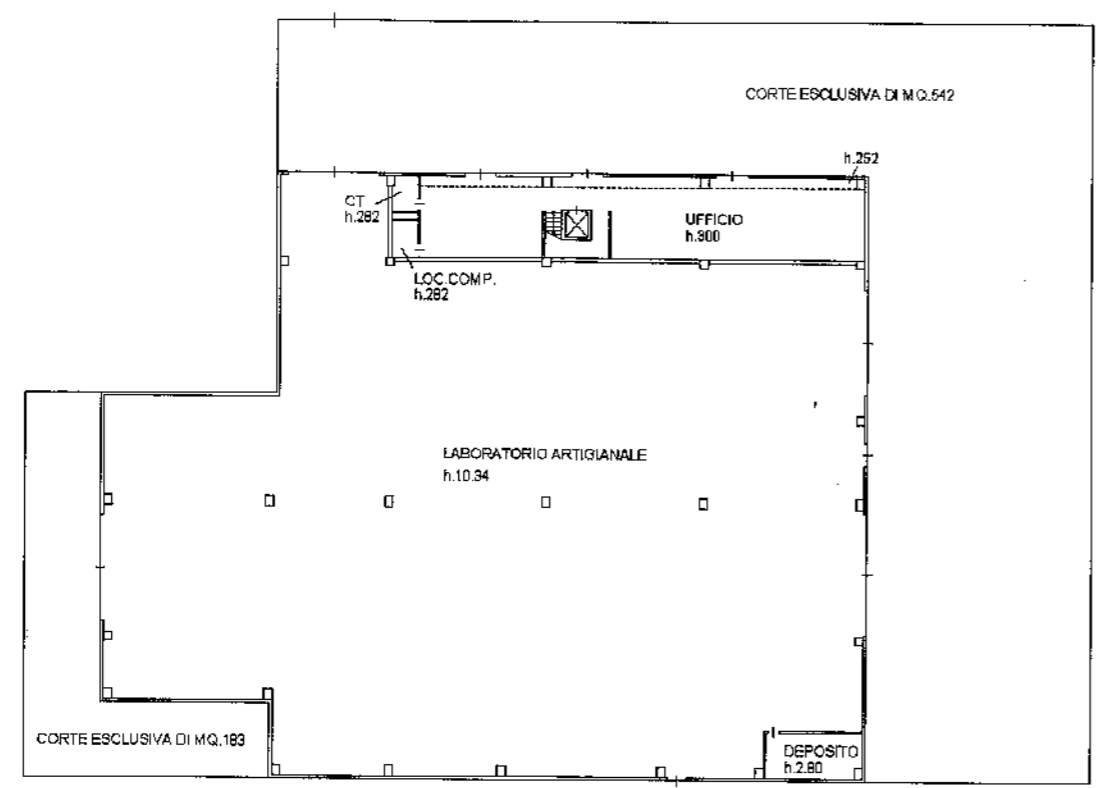

PIANTA PIANO PRIMO

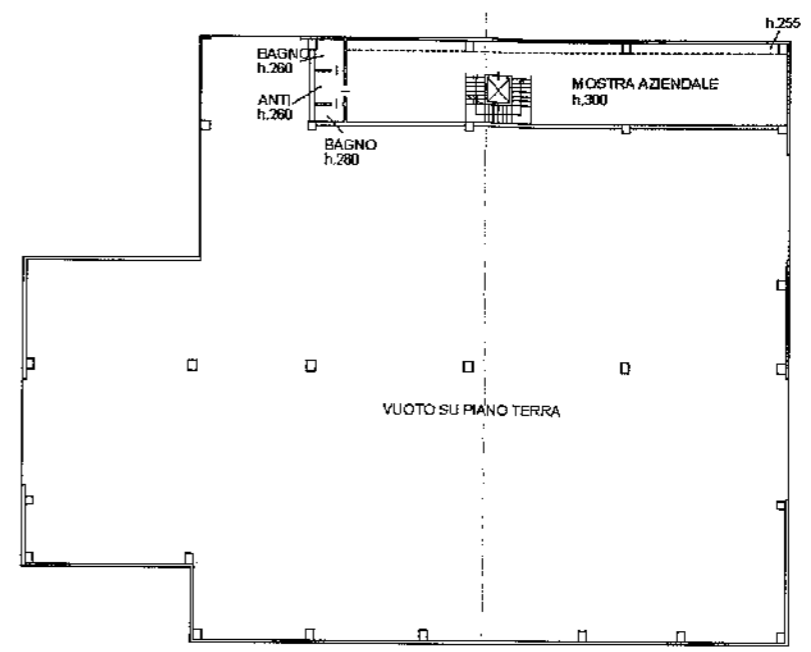

PIANTA PIANO SECONDO

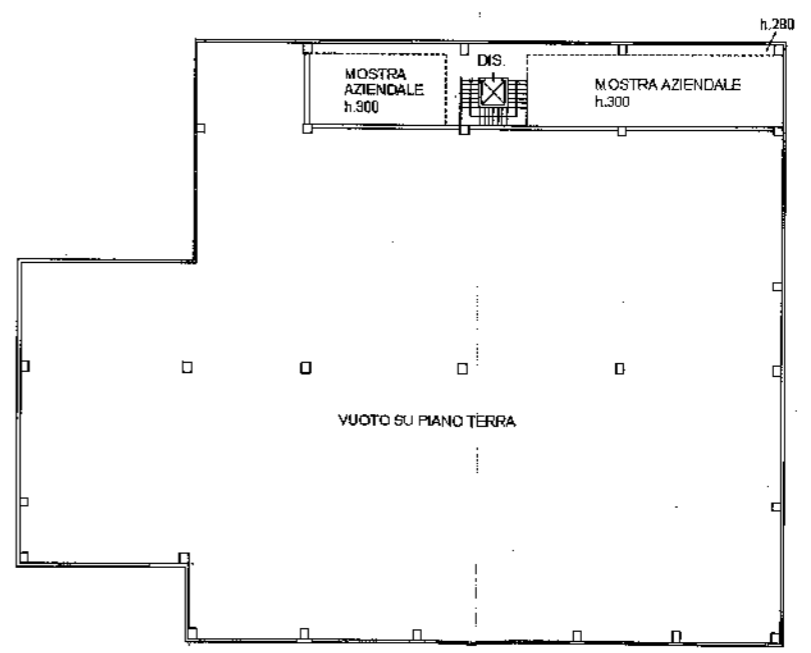

10 metri

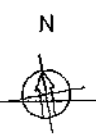

ATTESTATO DI CERTIFICAZIONE ENERGETICA

E.8 edifici adibiti ad attività industriali ed artigianali e assimilabili

1. INFORMAZIONI GENERALI

Codice Certificato	03-2008	Validità	10 anni
Riferimenti catastali	Comune di Casier - Sez. A - foglio 7 - map. 1066		
Indirizzo edificio	Via Luigi Einaudi - Casier (TV)		
Nuova costruzione <input checked="" type="checkbox"/>	Passaggio di proprietà <input type="checkbox"/>	Riqualificazione energetica <input type="checkbox"/>	
Proprietà	PREBAG snc	Telefono	0423633336
Indirizzo	via Al Bigonzo, 9 - Casier (TV)		
E-mail	info@prebag.com		

2. CLASSE ENERGETICA GLOBALE DELL'EDIFICIO

Edificio di classe: **C**

3. GRAFICO DELLE PRESTAZIONI ENERGETICHE GLOBALI E PARZIALI

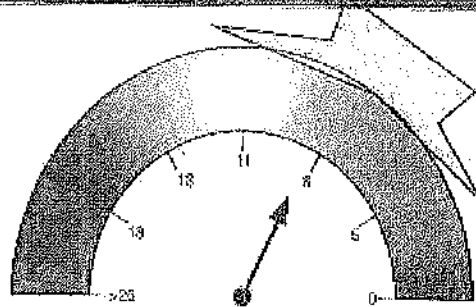

PRESTAZIONE ENERGETICA
RAGGIUNGIBILE
7,5 kWh/m²-anno

PRESTAZIONE
ENERGETICA GLOBALE
8,4 kWh/m²-anno

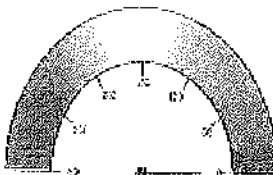

PRESTAZIONE
RAFFRESCAMENTO
1,3 kWh/m²-anno

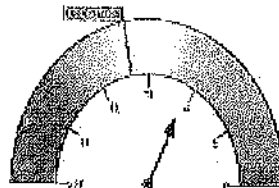

PRESTAZIONE
RISCALDAMENTO
8,4 kWh/m²-anno

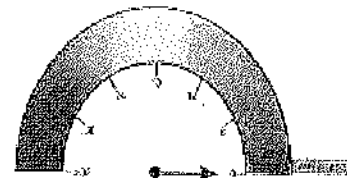

PRESTAZIONE
ACQUA CALDA
0,0 kWh/m²-anno

EMISSIONI DI CO2
1,7 kWh/m²-anno

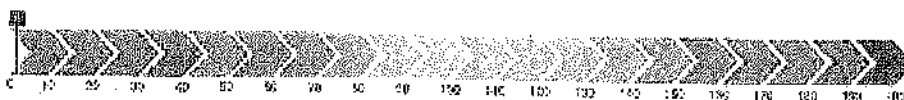

4. QUALITÀ INVOLUCRO (RAFFRESCAMENTO)



II

III

IV

V

5. Metodologie di calcolo adottate

UNI TS 11300

6. RACCOMANDAZIONI

Interventi	Prestazione Energetica/Classe a valle del singolo intervento	Tempo di ritorno (anni)
Impianto fotovoltaico con pompa di calore	B	8
PRESTAZIONE ENERGETICA RAGGIUNGIBILE	7,5 kWh/m²anno	8 (<10 anni)

7. CLASSIFICAZIONE ENERGETICA GLOBALE DELL'EDIFICIO

SERVIZI ENERGETICI INCLUSI NELLA CLASSIFICAZIONE	Riscaldamento	Raffrescamento	Acqua calda sanitaria	Illuminazione
	<input checked="" type="checkbox"/>	<input type="checkbox"/>	<input type="checkbox"/>	<input type="checkbox"/>

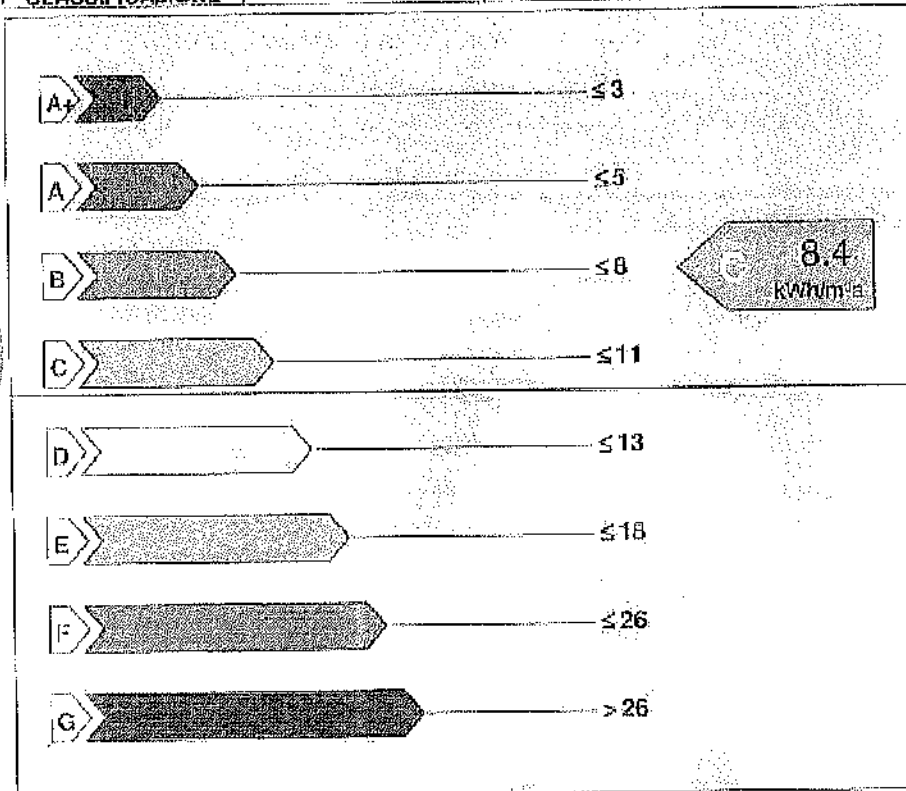

Riferimento legislativo
11.7 kWh/m²anno

8. DATI PRESTAZIONI ENERGETICHE PARZIALI

8.1 RAFFRESCAMENTO		8.2 RISCALDAMENTO		8.3 ACQUA CALDA SANITARIA		8.4 ILLUMINAZIONE	
Indice energia primaria (EPe)		Indice energia primaria (EPi)	8.37	Indice energia primaria (EPacS)	0.00	Indice energia primaria (EPII)	
Indice energia limite di legge (involucro)	10.00	Indice en. primaria limite di legge (d. lgs 192/05)	11.72			Indice en. primaria limite di legge (involucro)	
Indice involucro (EPe.invol)	1.25	Indice involucro (EPi.invol)	8.42				
Rendimento impianto		Rendimento medio stagionale impianto (%)	0.77	Fonti rinnovabili		Fonti rinnovabili	
Fonti rinnovabili		Fonti rinnovabili					

9. NOTE

Edificio ultimato nel 2009

10. EDIFICIO

Tipologia edilizia	Capannone ad uso artigianale		
Tipologia costruttiva	Prefabbricato in cemento armato		
Anno di costruzione	2006	Numero di appartamenti	
Volume lordo riscaldato V(m³)	18470.75	Superficie utile m²	4310.00
Superficie disperdente S(m²)	3617.10	Zona climatica / GG	E / 2375
Rapporto S/V	0.1958	Destinazione d'uso	E.8



11. IMPIANTI

Riscaldamento	Anno di installazione	2007	Tipologia	Generatori di aria calda a gas e calda
	Potenza nominale (kW)	184.0	Combustibile	Metano
Acqua calda sanitaria	Anno di installazione	2007	Tipologia	Caldaia a condensazione
	Potenza nominale (kW)	30	Combustibile	Metano
Raffrescamento	Anno di installazione		Tipologia	
	Potenza nominale (kW)		Combustibile	
Illuminazione	Anno di installazione	2007	Tipologia	fluorescenti e leduri
	Potenza nominale (kW)	6		
Fonti rinnovabili	Anno di installazione		Tipologia	
	Energia annua prodotta (kWh/(kWp))			

12. PROGETTAZIONE

Progettista/i architettonico		PAIRO ARCH. CRISTIANO	
Indirizzo	via Paschieretto, 3/H	Telefono/e-mail	0422870572
Progettista/i impianti		ZUGNO ING. LORENZO	
Indirizzo	Via Terraglio, 249	Telefono/e-mail	0422491546 zugno_lorenzo@libero.it

13. COSTRUZIONE

Costruttore	PICAM costruzioni		
Indirizzo	via Belvedere - Treviso (TV)	Telefono/e-mail	
Direttore/i lavori	PARO ARCH. CRISTIANO		
Indirizzo	via Paschierette, 3/H	Telefono/e-mail	0422670572 ANONIMAR@paschierette.com

14. SOGGETTO CERTIFICATORE

Ente/Organismo pubblico <input type="checkbox"/>	Tecnico abilitato <input checked="" type="checkbox"/>	Energy Manager <input type="checkbox"/>	Organismo / Società <input type="checkbox"/>
nome e cognome/	ROBERTO MAZZOBEL		
Denominazione			
Indirizzo	vicolo XV Luglio, 2	Telefono/e-mail	3405475741 mazzobel.roberto@iiccro.it
Titolo	Architetto	Ordine/iscrizione	architetti di Treviso - n° 2365
Dichiarazione di indipendenza	consapevole della responsabilità assunta in relazione ai contenuti del presente Attestato di Certificazione Energetica ai sensi degli Artt. 359 e 481 del codice penale DICHIARO di poter svolgere con indipendenza ed imparzialità di giudizio, l'attività di Soggetti Certificatore per il sistema Edificio/Impianto di cui al p.to 1 "Informazioni generali" in quanto estraneo alle attività elencate al punto 2 comma 3 Art. III del D.Lgs n°115 del 30 Maggio 2008		
Informazioni aggiuntive			

15. SOPRALLUOGHI

1) 02 ottobre 2009
2)
3)

16. DATI IN INGRESSO

Progetto energetico <input checked="" type="checkbox"/>	Rilievo sull'edificio <input type="checkbox"/>
Provenienza e responsabilità	Legge 192/2005 dell'Ing. Zugno Lorenzo

17. SOFTWARE

Denominazione	STIMA10-TFM ver. 7.5.02b	Produttore	Watts Industries Italia srl
Dichiarazione di rispondenza e garanzia di scostamento massimo dei risultati conseguiti inferiore al +/- 5% rispetto ai valori della metodologia di calcolo di riferimento nazionale (UNI TS 11300)			
Autodichiarazione ai sensi del D.Lgs n°115 Art. 3 con domanda presentata nei termini di regolamento CTI Par. 7.1-7.2-7.3 accettata e protocollata n°006/2009			

Data emissione ...Treviso, 02/11/2009

Firma del tecnico

ORDINE
degli
ARCHITETTI
PARAGUIGI
PARAGUIGI
TOSCANI
della provincia di
TREVISO
ROBERTO
MAZZOBEL
n° 2365
ARCHITETTO

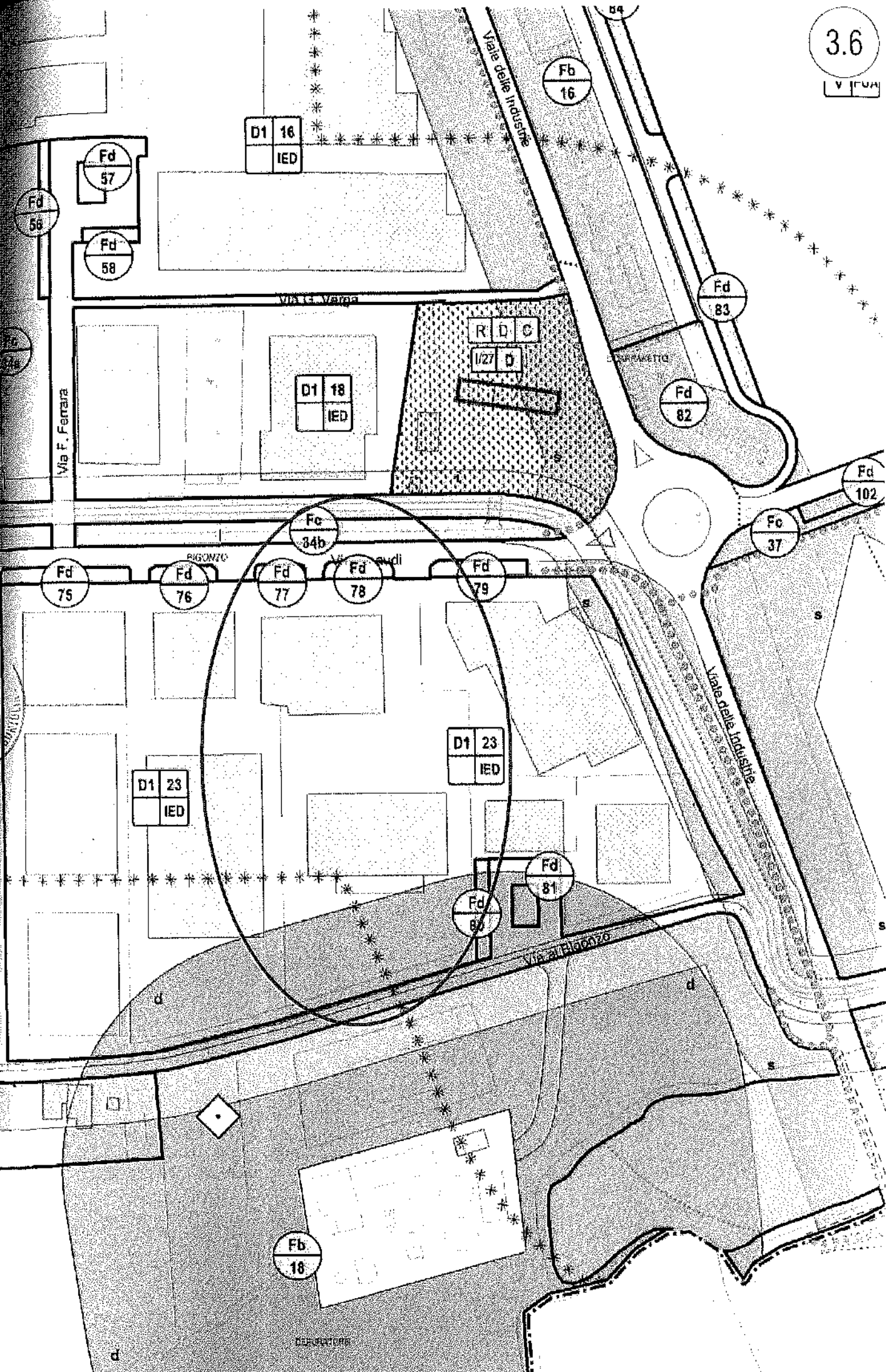

APPROVATO



PI 2014 COMUNE DI CASIER

Piano degli Interventi (PI) Variante n. 4
(Legge Regionale n. 11/2004 e s.m.i.)

NORME TECNICHE OPERATIVE

ART. 26 – ZTO D1 – ARTIGIANALI E INDUSTRIALI

INDIVIDUAZIONE CARTOGRAFICA

- Tav. 1 Zonizzazione intero territorio comunale, scala 1:5.000
- Tav. 2.1 Dosson, scala 1:2.000
- Tav. 2.2 Casier, scala 1:2.000
- Tav. 2.3 Albrizzi, scala 1:2.000
- Tav. 2.4 Camate, scala 1:2.000
- Tav. 2.5 Le Grazie – Bigonzo, scala 1:2.000

DEFINIZIONE

1. Comprendono le parti del territorio destinate agli insediamenti industriali ed artigianali, ai laboratori, ai magazzini e ai depositi e alle attività di commercializzazione di prodotti all'ingrosso, escluse le attività insaiubri di prima classe ai sensi dell'articolo 216 del T.U.L.S. (DM 2 marzo 1987 e successive modifiche ed integrazioni), fatta eccezione per quelle già insediate nel territorio comunale alla data di adozione del PRG, anche nella eventualità di una loro rilocalizzazione.

MODALITA' DI INTERVENTO

2. In queste zone il PI si attua per IED fatto salva diversa previsione degli elaborati progettuali del PI.

DESTINAZIONI D'USO

3. Sono ammesse le seguenti attività:
 - attività commerciali per i prodotti dell'azienda;
 - palestre private e medie strutture di vendita con Sp non superiore a due volte la Sv e comunque nel rispetto della dotazione minima di aree a parcheggio prevista dal successivo Art. 30bis delle presenti NTO;
 - mense aziendali e/o interaziendali a servizio degli addetti;
 - uffici e mostre connessi alle attività produttive ivi insediate;
 - pubblici esercizie la costruzione di magazzini, depositi, silos e fabbricati per servizi tecnologici e similari funzionali alla attività.
4. Sono escluse le seguenti attività:
 - esercizi di vicinato,
 - grandi strutture di vendita,
 - sale da ballo,
 - sale giochi,
 - altri gli impianti sportivi privati ad esclusione delle palestre.
5. E' ammessa la costruzione di un solo alloggio per ogni attività insediata con superficie minima di 360 mq; l'alloggio dovrà avere una superficie totale utile netta non maggiore di 120 mq e comunque non maggiore di un terzo della superficie dell'attività insediata; detto alloggio dovrà essere incorporato nel fabbricato produttivo e non potrà essere alienato disgiuntamente dal fabbricato produttivo stesso. Per gli edifici residenziali esistenti è consentita una volumetria aggiuntiva massima di mc 150 esclusivamente per motivi igienico-sanitari.

PARAMETRI URBANISTICI ED EDILIZI

6. Alle nuove costruzioni, compresi gli ampliamenti, si applicano i seguenti parametri:
 - Rcf non superiore al 50%;
nel caso la superficie coperta esistente superasse tale rapporto essa dovrà rimanere inalterata;
 - H m. 11,50;
l'altezza massima potrà essere derogata per documentate ed inderogabili esigenze del ciclo produttivo e a tal proposito la Commissione Edilizia Integrata (CEI) potrà richiedere specifiche consulenze tecniche atte a verificare dette necessità;
 - N 3 piani;
 - Dc H/2 con un minimo di m. 5,00;
è ammessa la costruzione a confine nel caso di edifici a cortina continua e di ampliamenti di edifici esistenti;
 - Df tra pareti, pari a m. 10,00;

- è ammessa la costruzione in unione o in aderenza fra pareti a testata cieca;
- **Ds** H/2 con un minimo di m. 10,00;
nel caso in cui la distanza esistente superasse tale rapporto essa dovrà rimanere inalterata;
 - **Dz** si applicano le distanze minime previste dalla tabella indicata al precedente Art. 7.
7. La percentuale minima del:
- 5% della Sf deve essere sistemata a verde alberato, con la messa a dimora di piante autoctone;
 - 5% della Sf deve essere sistemata a parcheggio.

DISPOSIZIONI PARTICOLARI

8. Non è consentito collocare in dette zone tende, carrelli mobili e strutture mobili di qualsiasi tipo. Sono ammesse strutture mobili temporanee, strutture precarie o stagionali, previa stipula di "atto d'obbligo unilaterale" ed idoneo atto cauzionale a garanzia del Comune.
9. La parte della ZTO D1/27 ubicata ad Est di Via Capitello è riservata unicamente alla realizzazione della dotazione di standards di verde e parcheggio dell'intera ZTO; lo sfruttamento edilizio dell'intera ZTO è dunque ammesso nella sola porzione ad Ovest di Via Capitello. L'area a parcheggio dovrà essere realizzata a ridosso della Via Capitello, l'area a verde dalla parte opposta.
10. Per le ZTO, all'interno del perimetro del Parco Naturale Regionale del Fiume Sile, valgono le norme di cui al Comma 2 dell'Art. 42 delle NdA del PA.
11. Per le ZTO già riconosciute e classificate dal PAT quali ampliabili e non ampliabili valgono le norme dettate dal PTCP di Treviso ed in particolare dell'Art. 15 (Prescrizioni per le aree produttive ampliabili e non ampliabili) come di seguito richiamate:
- è ammesso l'ampliamento delle attività insediate e già dotate di adeguate opere di urbanizzazione, nel rispetto dei parametri richiamati nel precedente comma 6 del presente Articolo, previa verifica della sostenibilità dell'intervento con riferimento alle opere di mitigazione e compensazione ambientale;
 - tutte le trasformazioni non vedono pregiudicare il regolare deflusso delle acque, garantendo la permeabilità dei terreni tramite l'uso di materiali drenanti per le superfici scoperte.

ART. 55- FASCIA DI RISPETTO DEPURATORI

STRUMENTI E LEGISLAZIONE DI RIFERIMENTO

- Piano Regionale di Tutela delle Acque
- D.Lgs. n. 152 del 03.04.2006, "Norme in materia ambientale" e s.m.i.
- Decreto Comitato Interministeriale del 04.02.1977

INDIVIDUAZIONE CARTOGRAFICA

- Tav. 2.1 Dosson, scala 1:2.000
- Tav. 2.2 Casier, scala 1:2.000
- Tav. 2.3 Albrizzi, scala 1:2.000
- Tav. 2.4 Camate, scala 1:2.000
- Tav. 2.5 Le Grazie - Bigonzo, scala 1:2.000
- Tav. 3 Vincoli intero territorio comunale, scala 1:5.000

DEFINIZIONE

1. Trattasi della fascia di rispetto degli impianti di depurazione ubicati in prossimità:
 - a) del Cerd comunale, a sud di Via al Bigonzo (impianto di depurazione);
 - b) a Dosson, a nord di Via Marie (impianto di sollevamento);
 - c) a Casier, ad est di Via Principale, sulla sponda del Sile (impianto di sollevamento).

PRESCRIZIONI E VINCOLI

2. Per l'impianto di depurazione che tratta scarichi contenenti microrganismi patogeni e/o sostanze pericolose per la salute dell'uomo, è prescritta una fascia di rispetto assoluta inedificabile di m 100 (cento) dal perimetro dell'area di pertinenza dell'impianto.
3. Nel caso in cui la larghezza minima suesposta non possa essere rispettata, devono essere adottati idonei accorgimenti sostitutivi quali barriere di alberi, pannelli di sbarramento o, al limite, ricovero degli impianti in spazi chiusi.
4. Per gli edifici esistenti nella fascia, qualora adibiti a permanenza di persone per non meno di 4 ore continuative, sono ammessi esclusivamente interventi di manutenzione ordinaria, straordinaria e restauro come definiti all'Art. 3, Comma 1, lett. a),b),c) del DPR 380/2001 e s.m.i..

- Fabbricato (A) -



Foto n. 1: Vista fabbricato da Via al Bignonzo



Foto n. 2: Prospetto sud

- Fabbricato (A) -

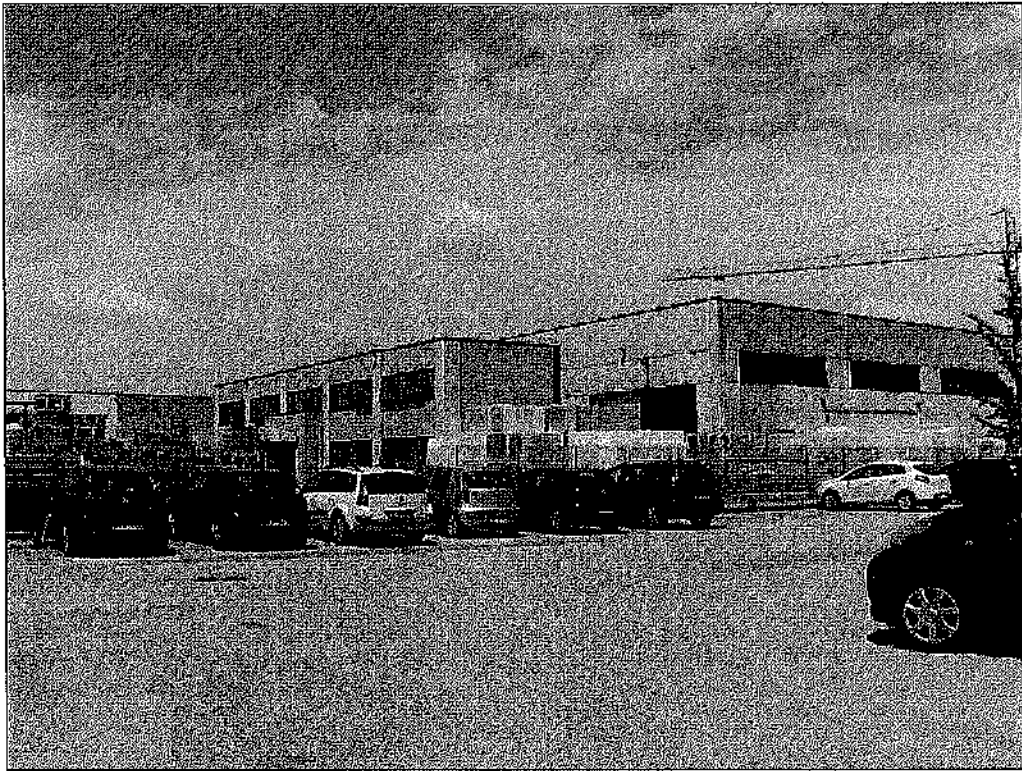

Foto n. 3: Prospetto ovest



Foto n. 4: Prospetto ovest

- Fabbricato (A) -

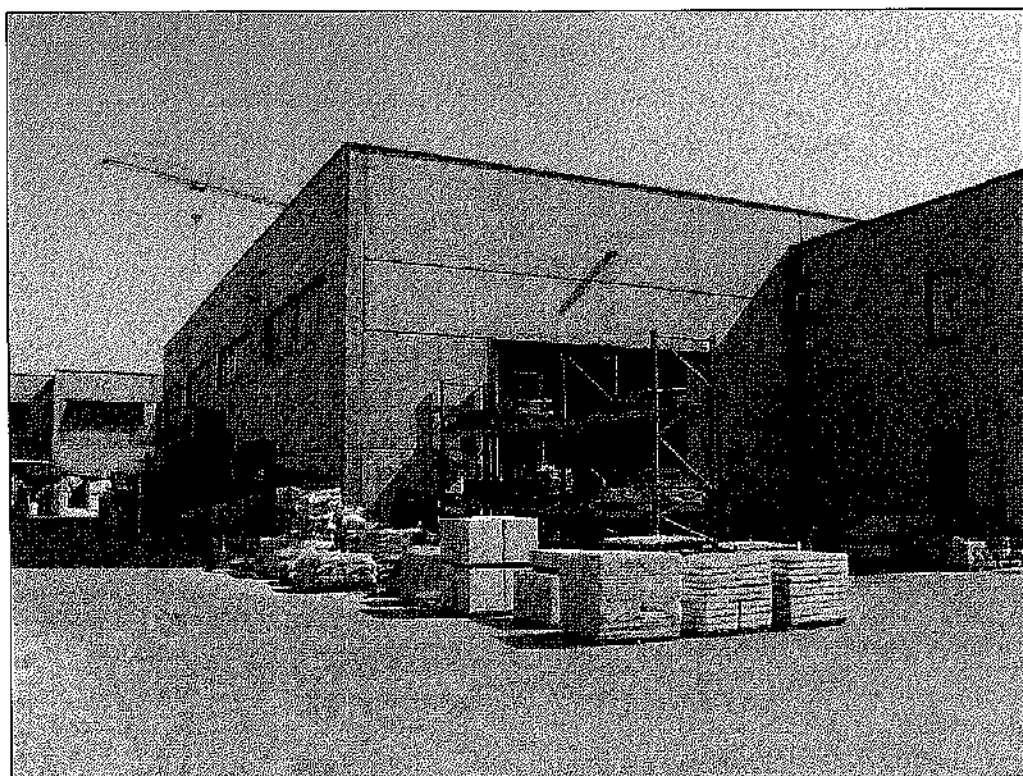

Foto n. 5: Prospetto nord

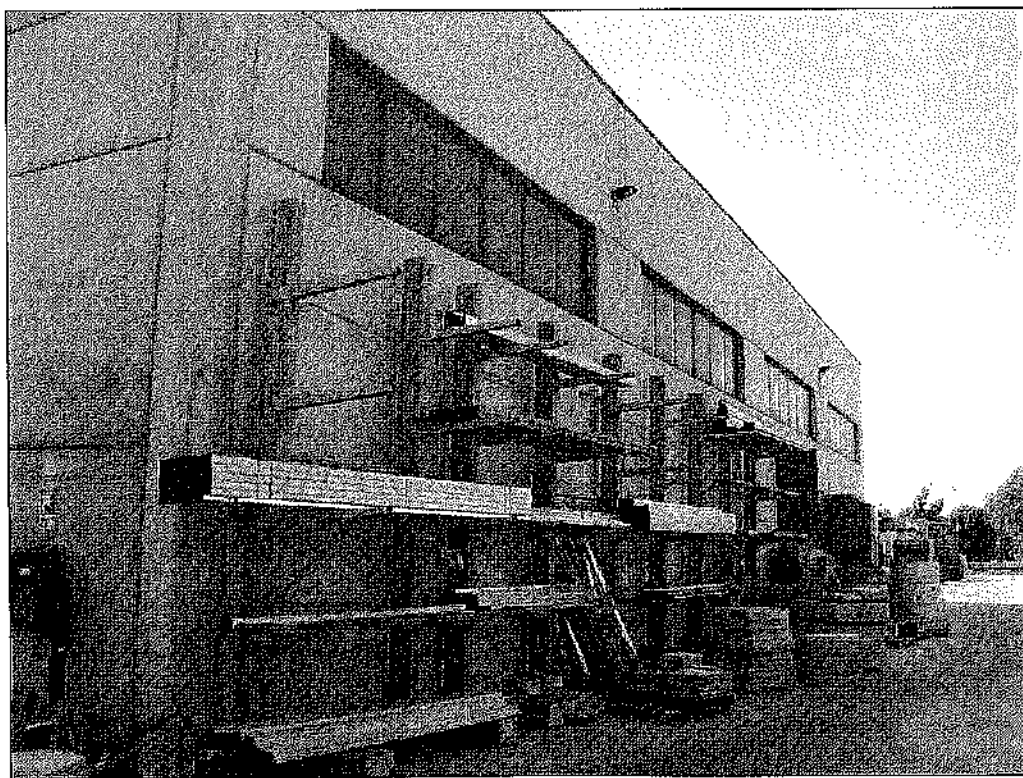

Foto n. 6: Particolare tettoia prospetto nord

- Fabbricato (A) -

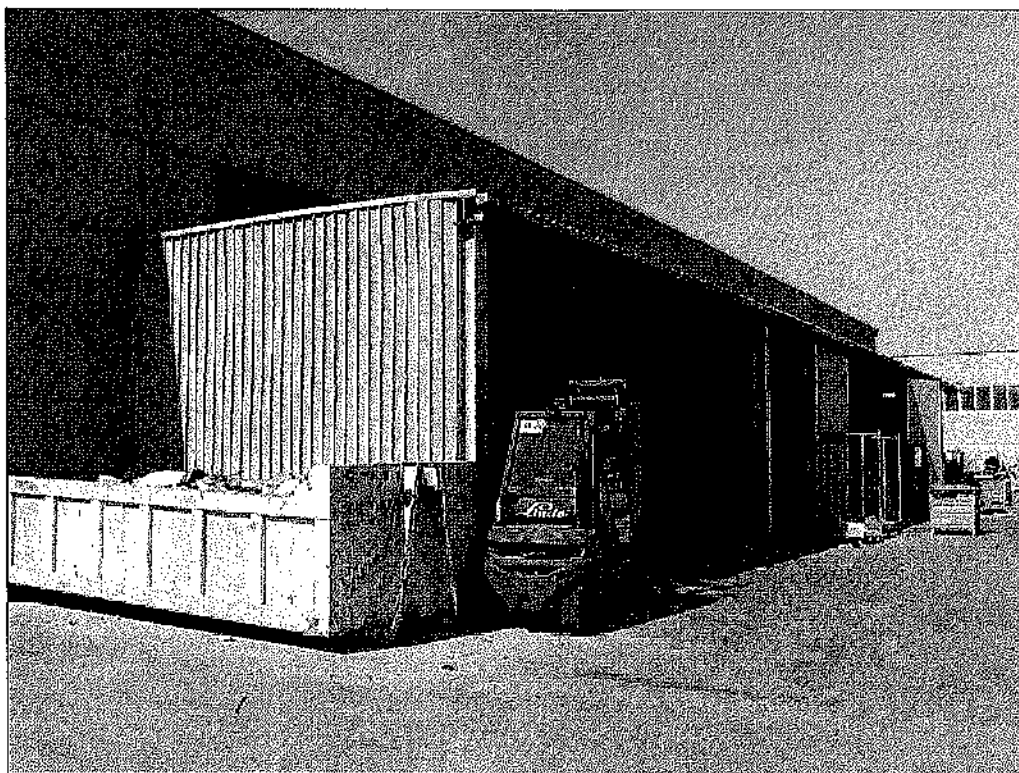

Foto n. 7: Prospetto nord

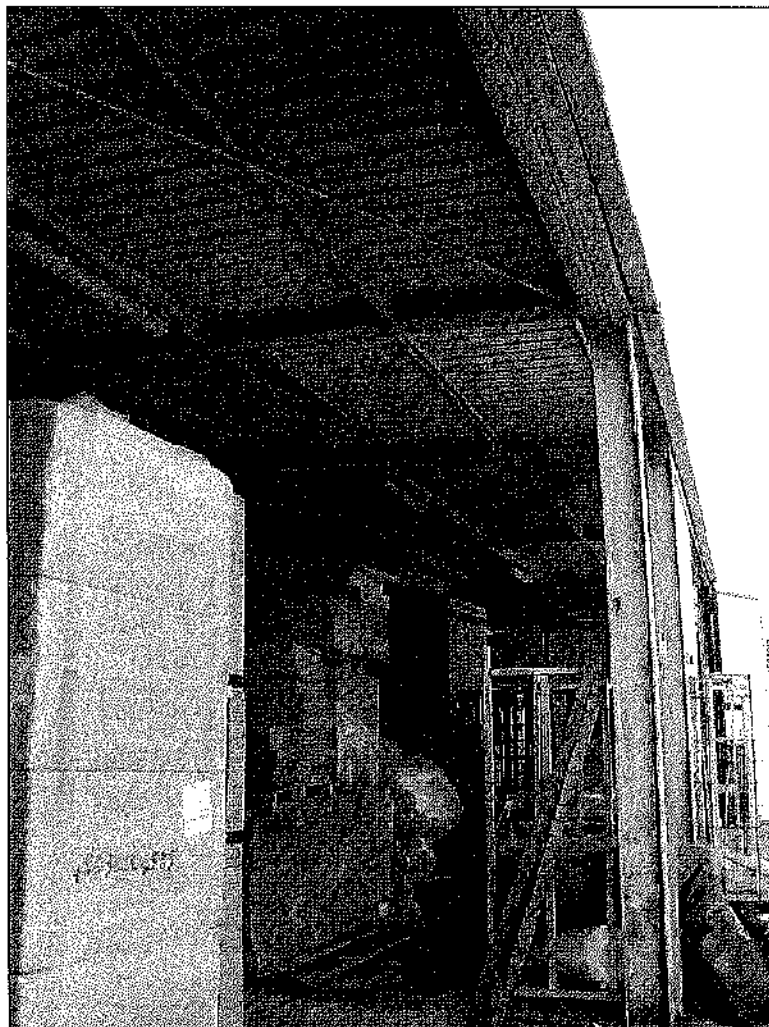

Foto n. 8: Prospetto est

- Fabbricato (A) -



Foto n. 9: Tettola ridossata al fabbricato B

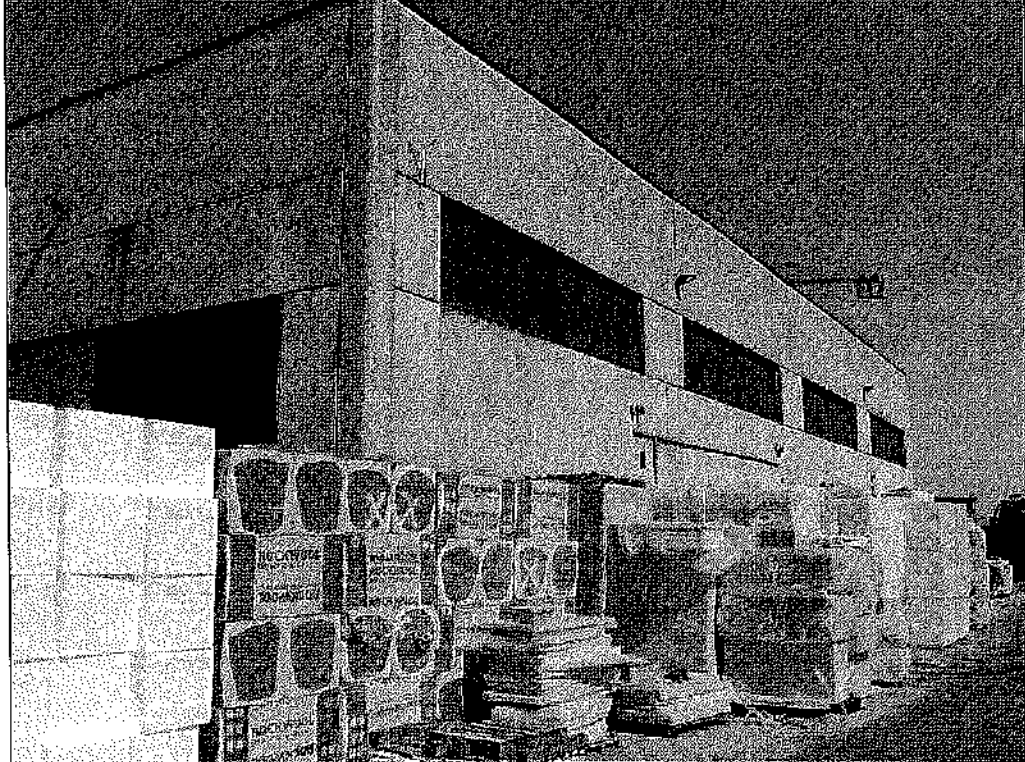

Foto n. 10: Particolare struttura portante tettoia con scaffalature cantilever

- Fabbricato (A) -

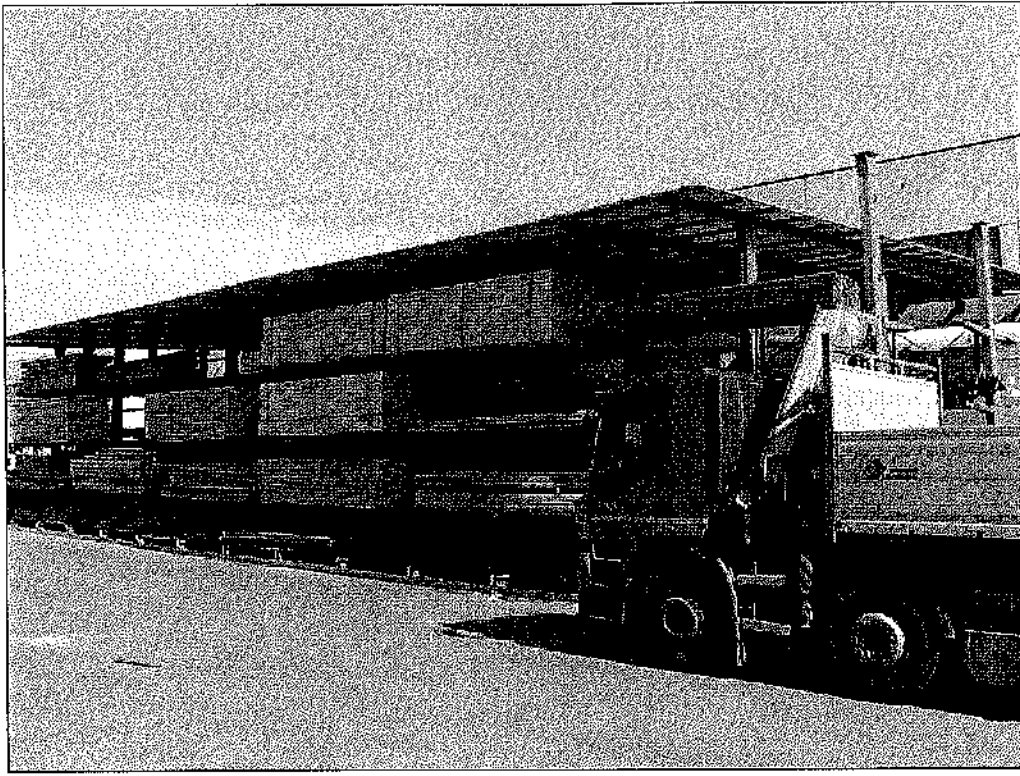

Foto n. 11: Tettola

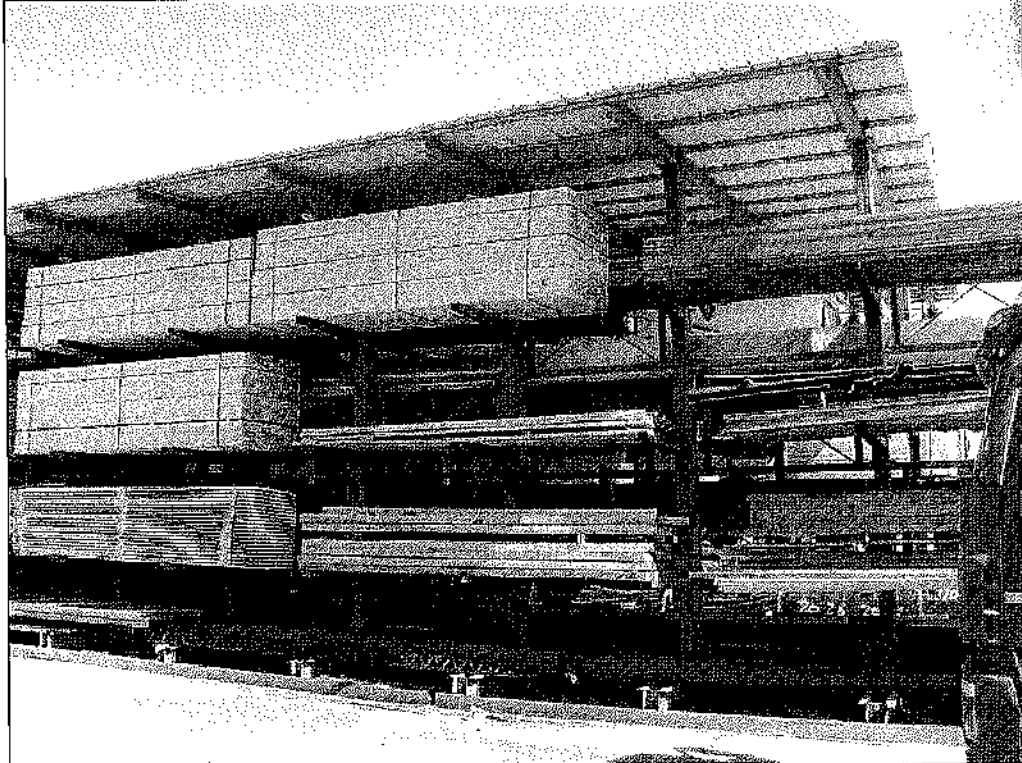

Foto n. 12: Particolare scaffalatura

- Fabbricato (A) -

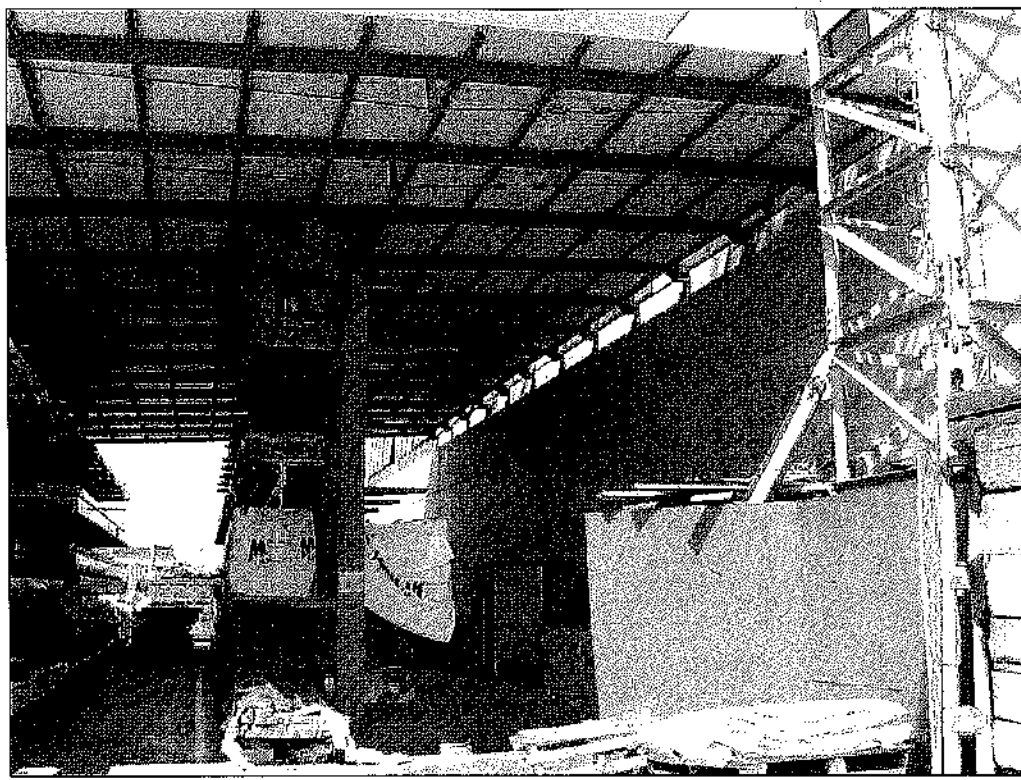

Foto n. 13: Interno laboratorio

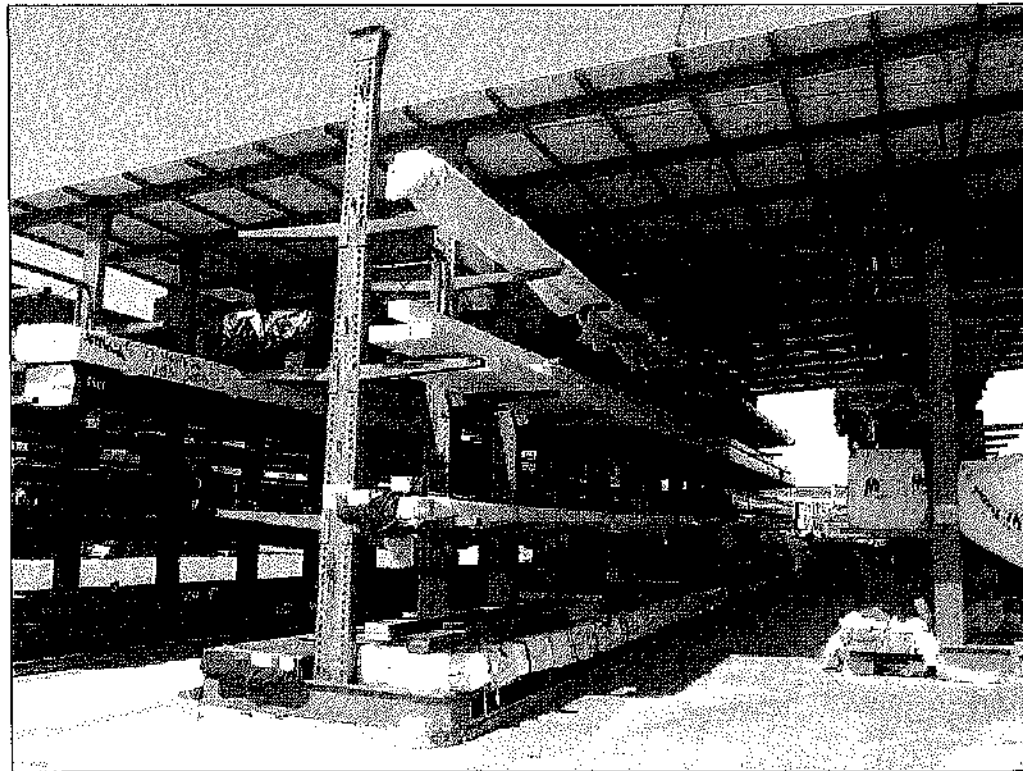

Foto n. 14: Interno laboratorio

REVISI
1981

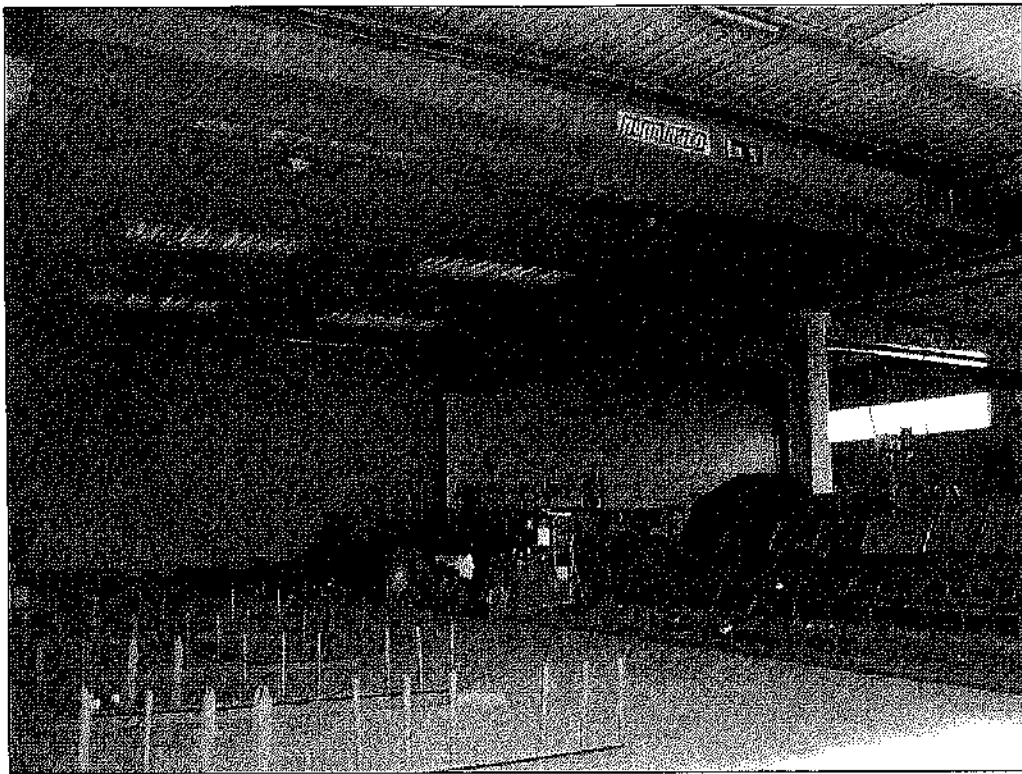
- Fabbricato (A) -

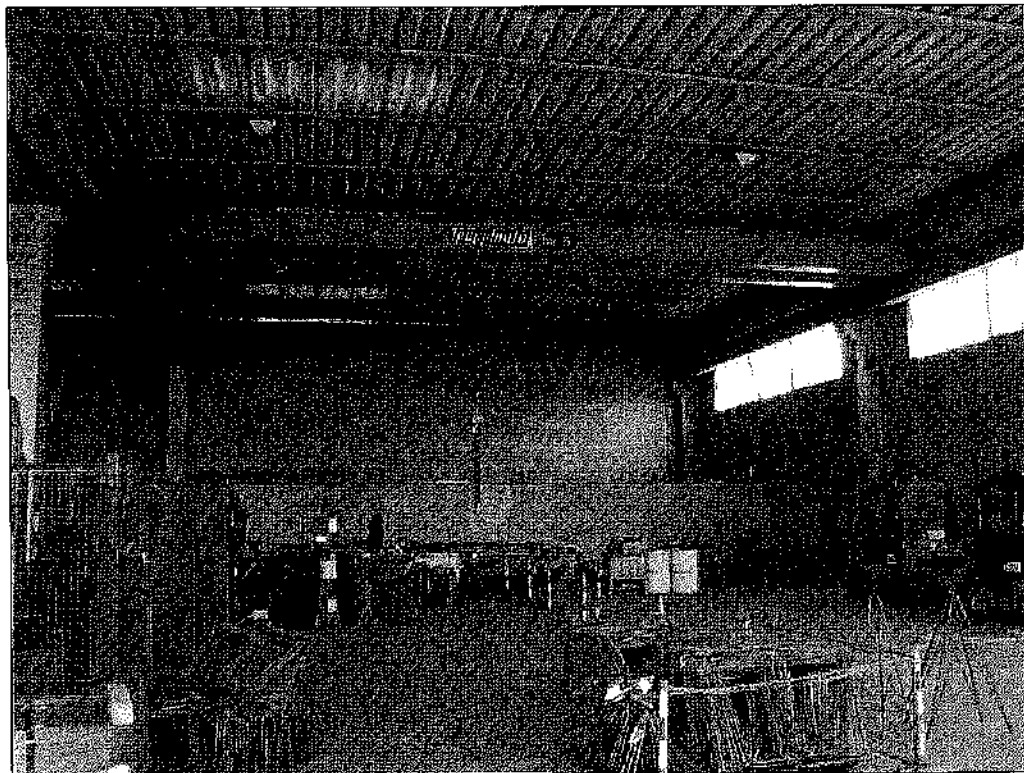

Foto n. 15: Interno laboratorio



Foto n. 16: Interno laboratorio

- Fabbricato (A) -

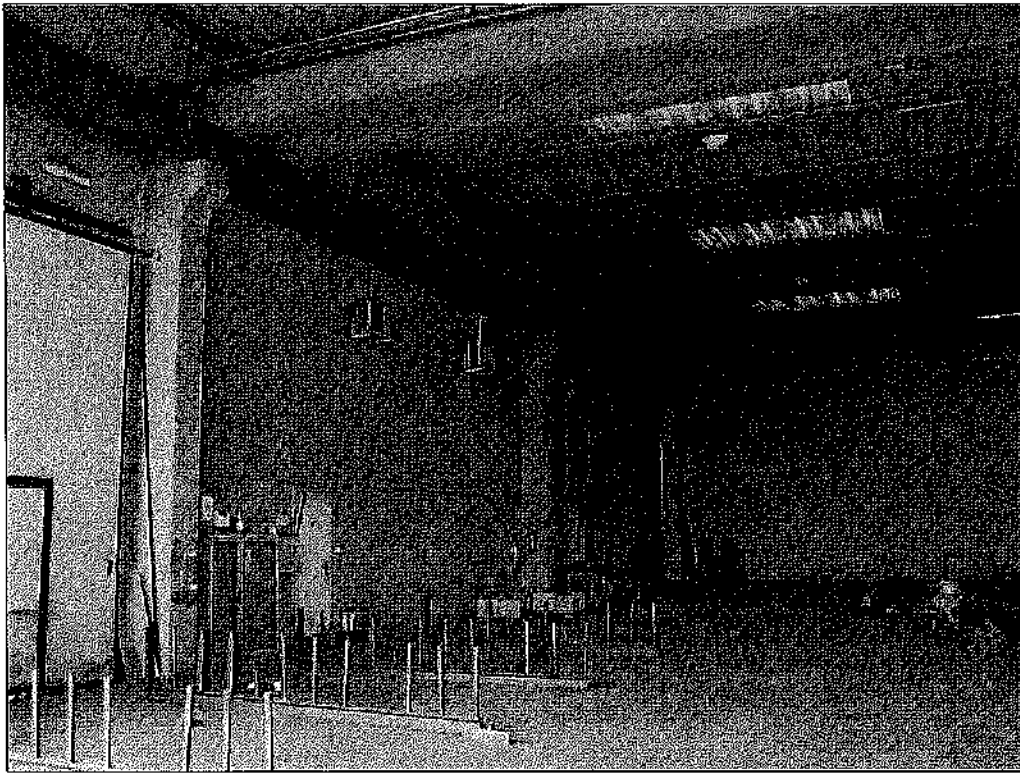

Foto n. 17: Interno laboratorio



Foto n. 18: Particolare fnestratura a nastro lato est

- Fabbricato (A) -

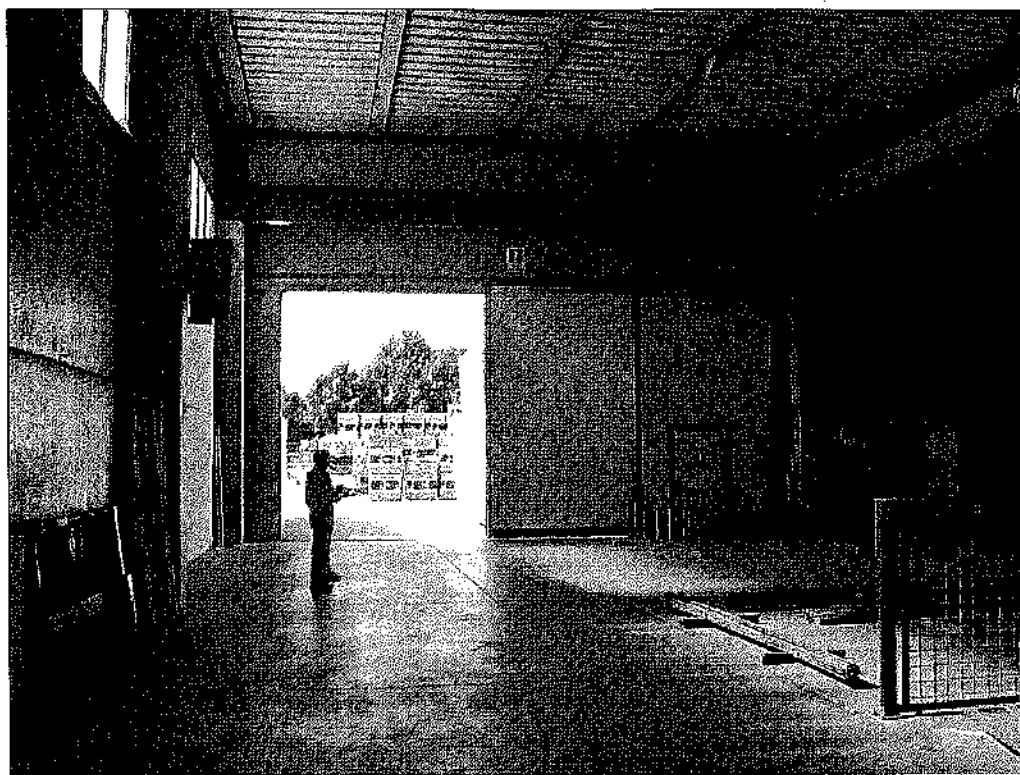

Foto n. 19: Interno magazzino

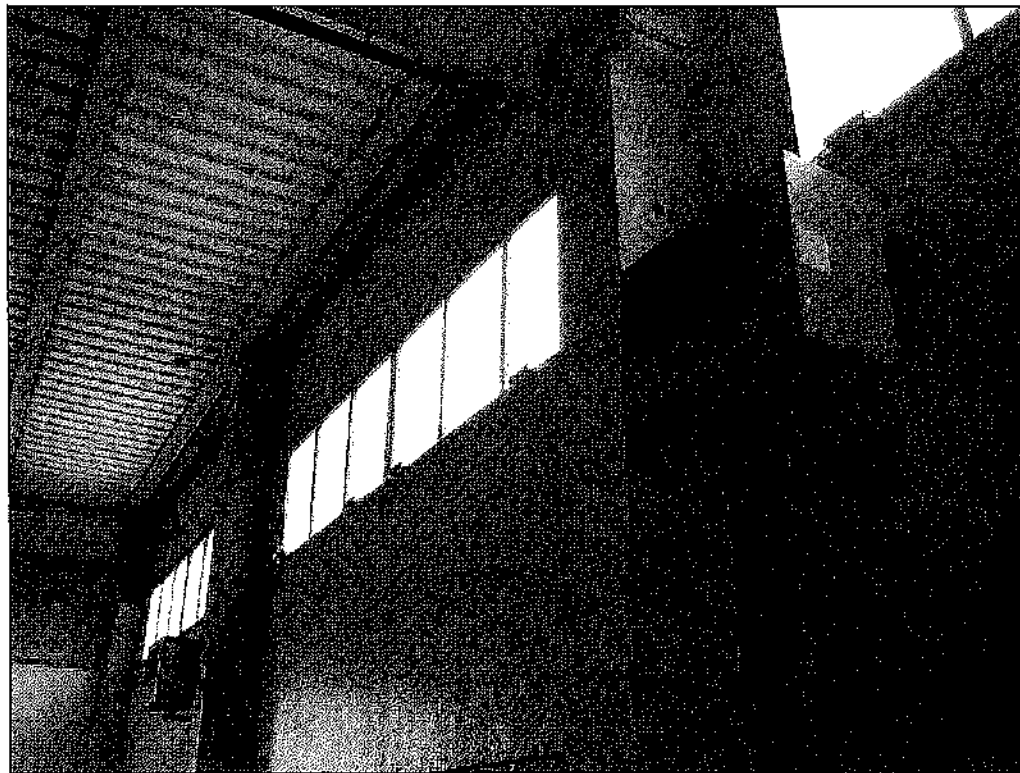

Foto n. 20: Interno magazzino

- Fabbricato (A) -

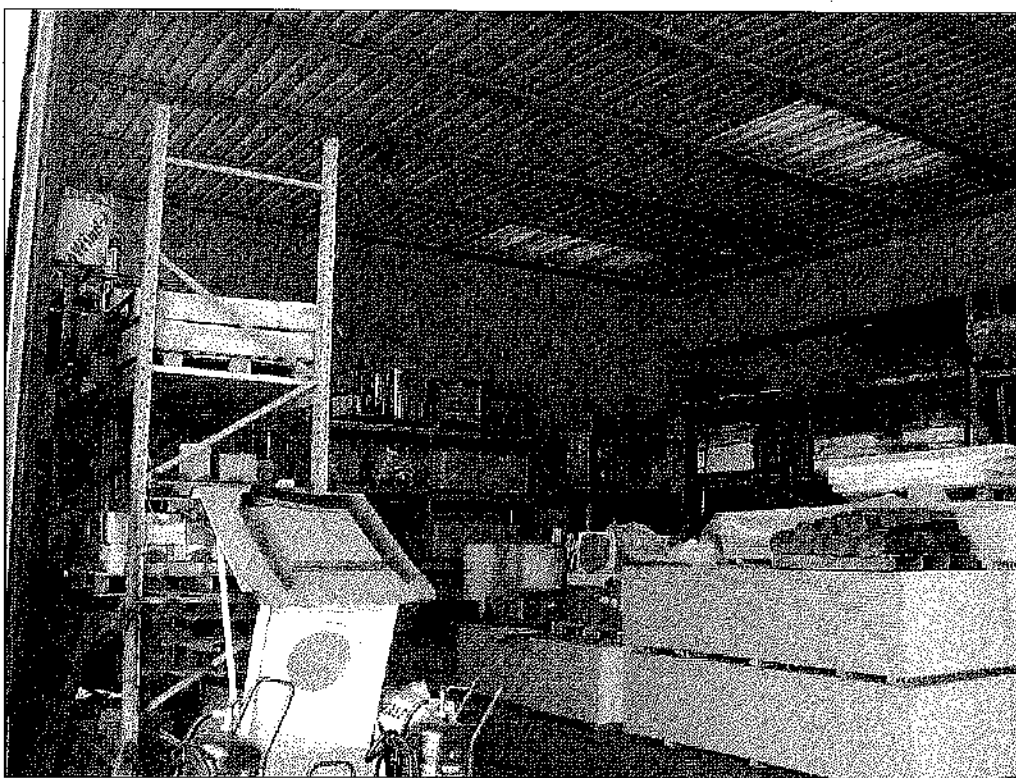

Foto n. 21: Interno magazzino



Foto n. 22: Interno magazzino

1980
FOTOFABRICA

- Fabbricato (A) -

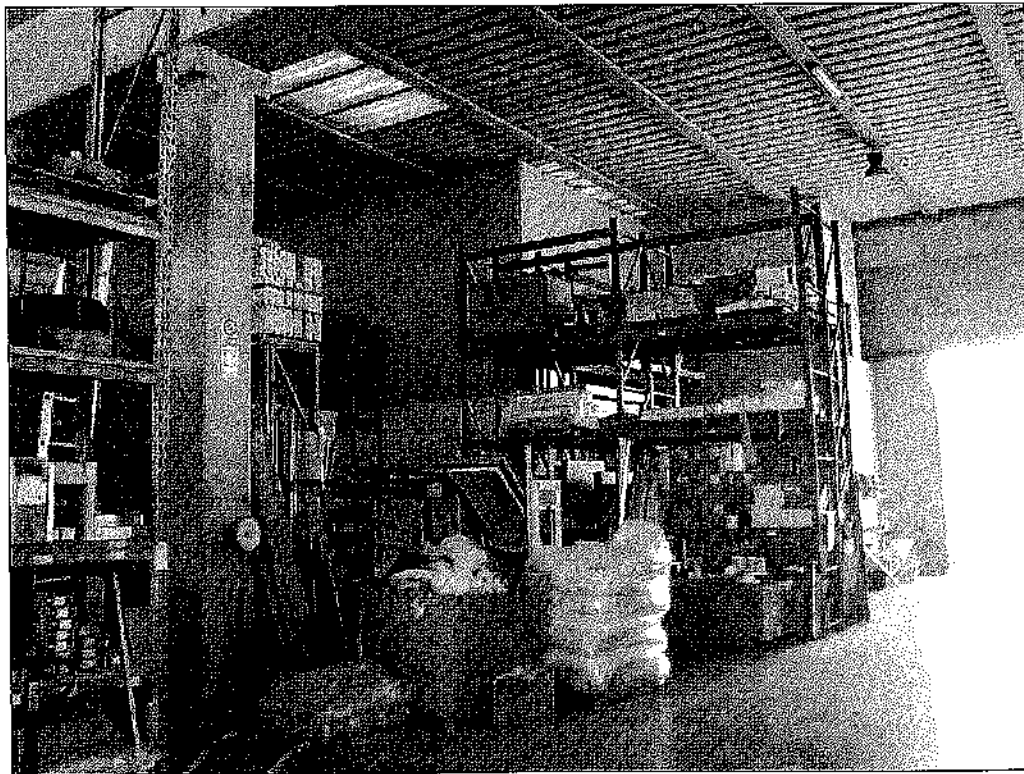

Foto n. 23: Bussola ingresso negozio



Foto n. 24: Ingresso negozio

1980
1980
1980

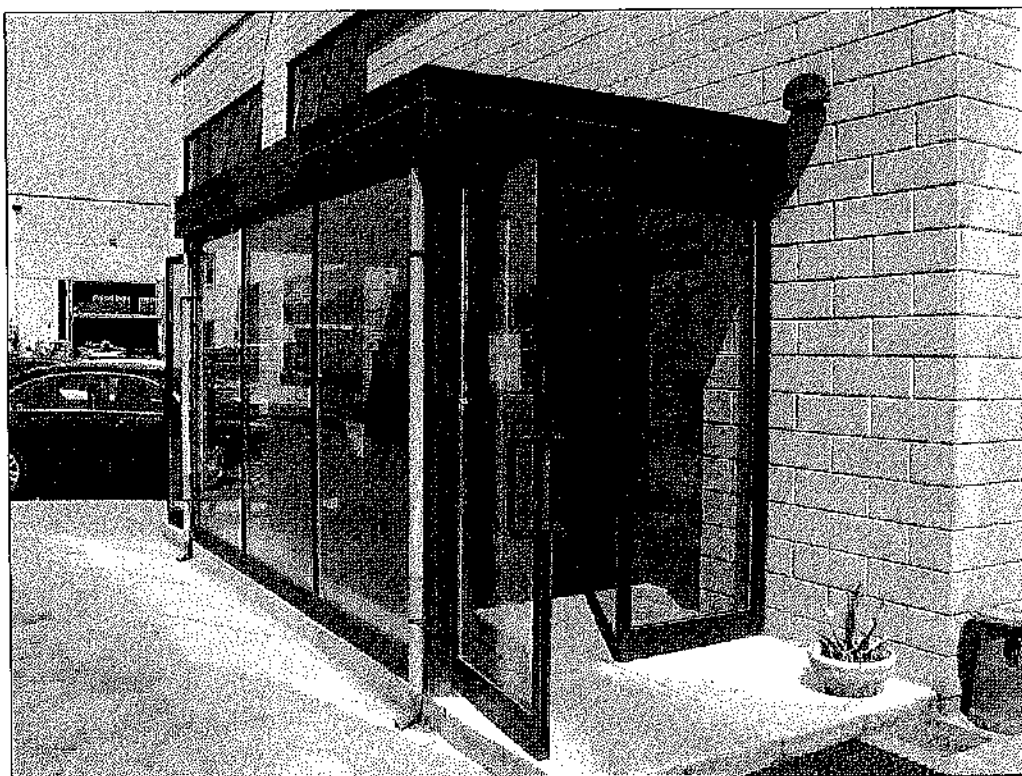
- Fabbricato (A) -



Foto n. 25: Interno negozio



Foto n. 26: Interno negozio

- Fabbricato (A) -

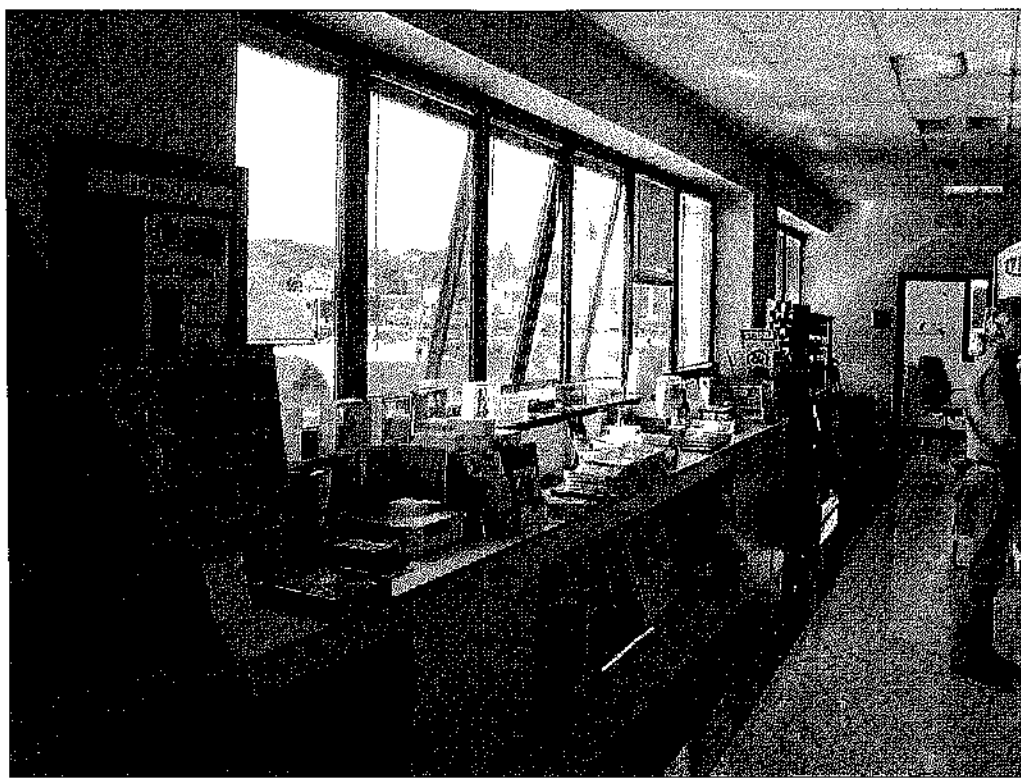

Foto n. 27: Area espositiva negozio



Foto n. 28: Ufficio gestione spedizioni

- Fabbricato (A) -



Foto n. 29: Ingresso spogliatoi e mensa

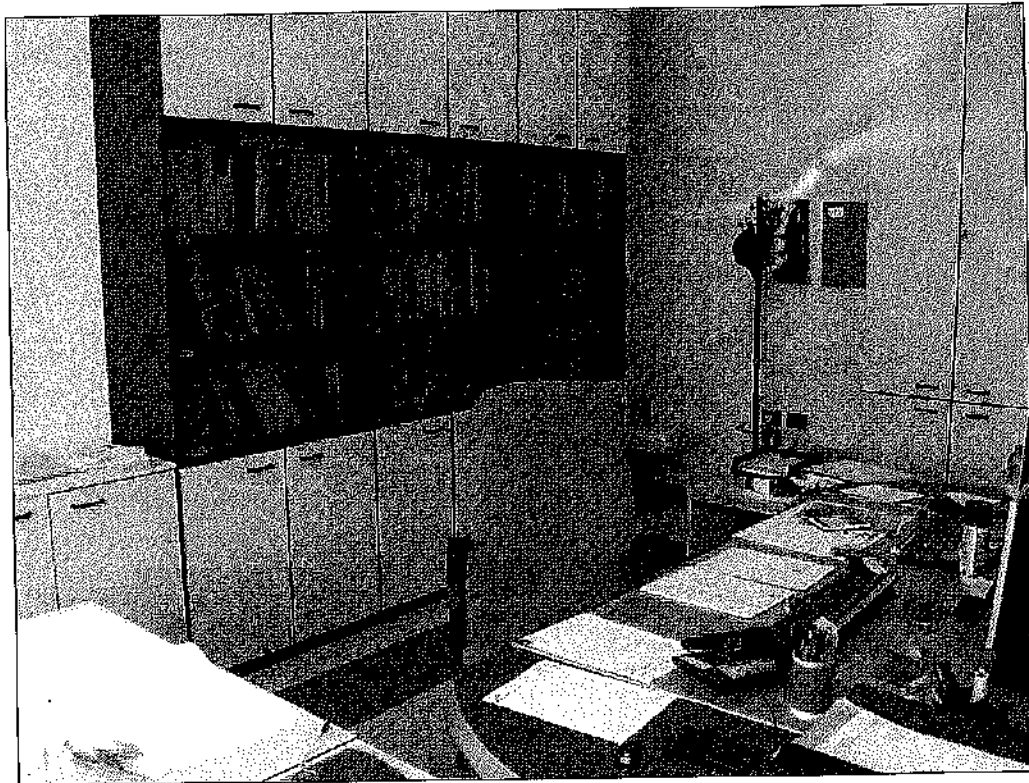

Foto n. 30: Spogliatoio

1980
MILANO



Foto n. 31: Mensa



Foto n. 32: Bagno spogliatoi

- Fabbricato (A) -

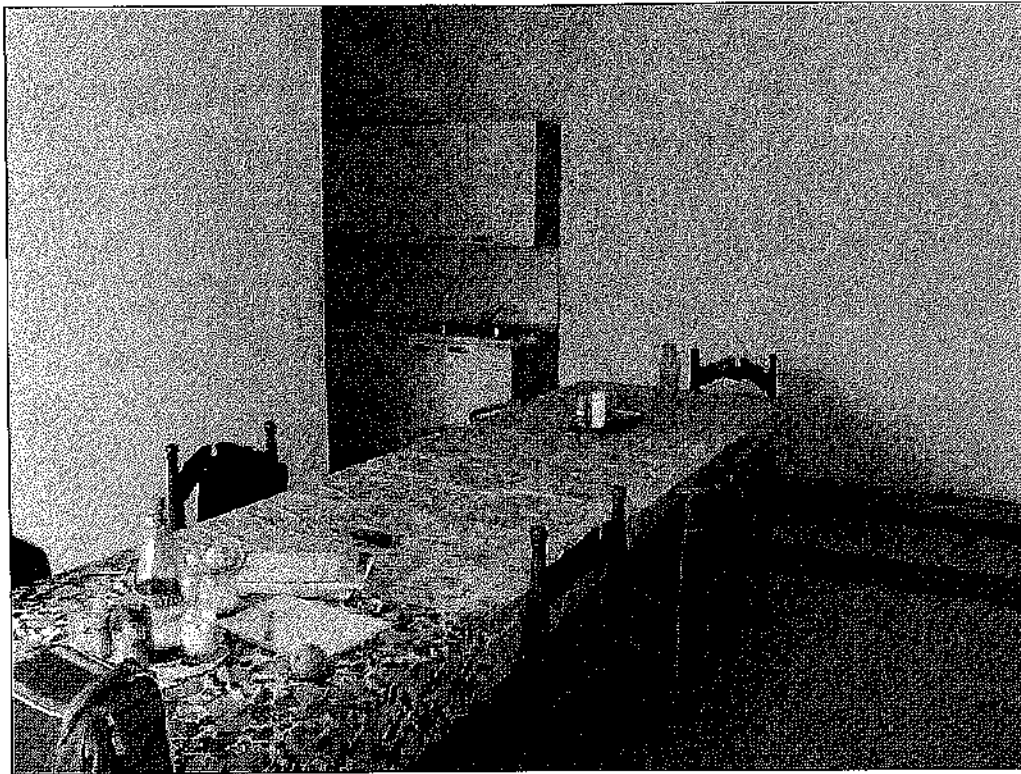

Foto n. 33: Scala interna uffici primo piano

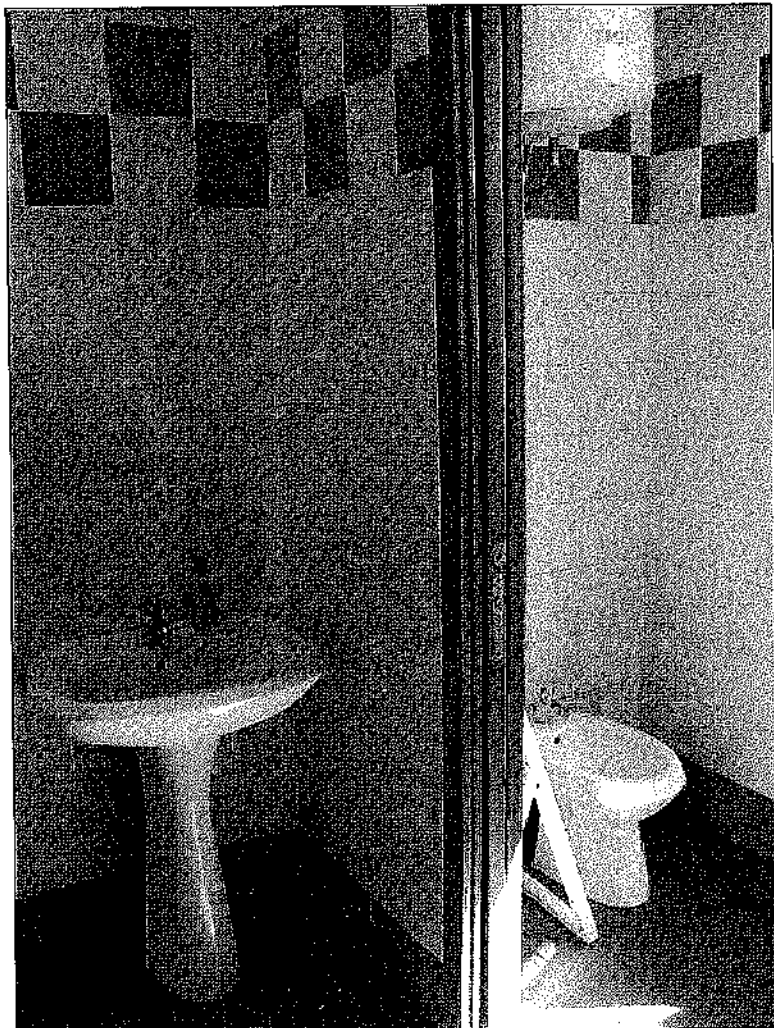

Foto n. 34: Corridoio uffici

- Fabbricato (A) -



Foto n. 35: Ufficio tecnico



Foto n. 36: Ufficio tecnico

- Fabbricato (A) -

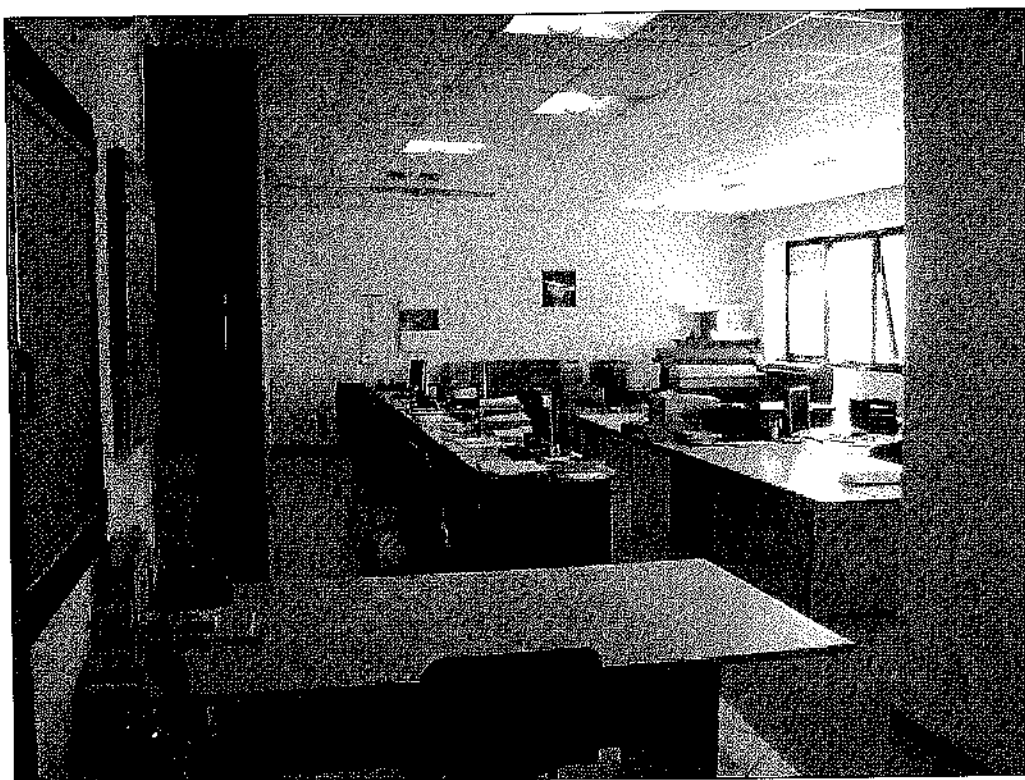

Foto n. 37: Ufficio

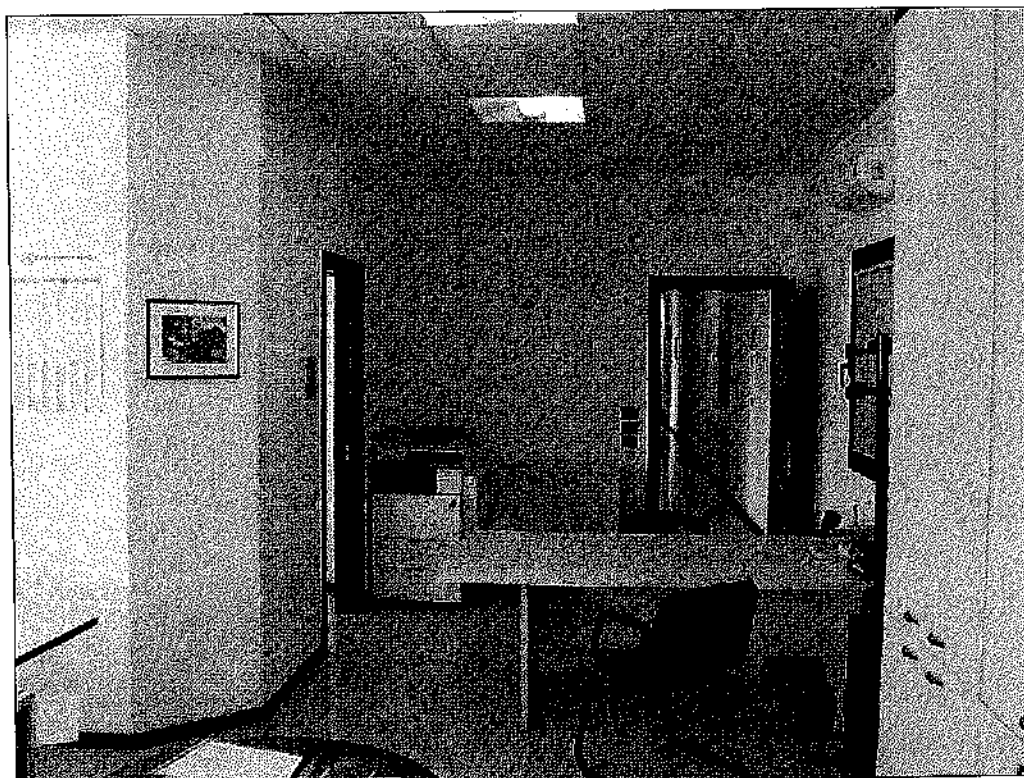

Foto n. 38: Bagno

- Fabbricato (A) -

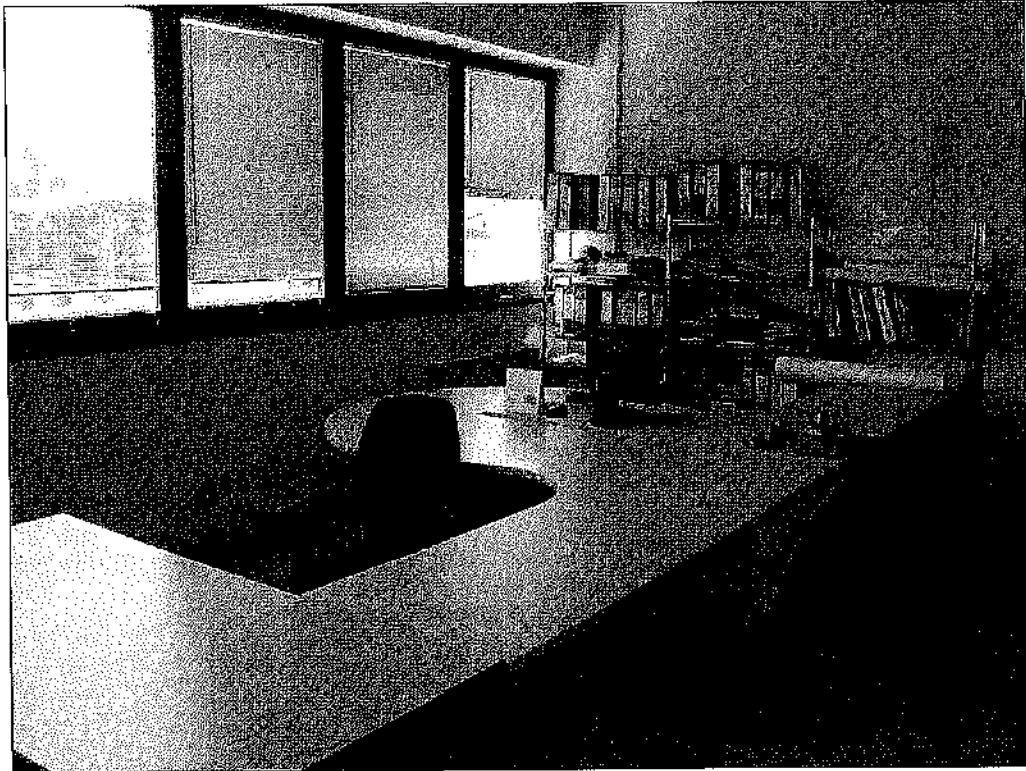

Foto n. 39: Ufficio amministrativo



Foto n. 40: Sala riunioni

LA GIUSTIZIA
1954
PIERO

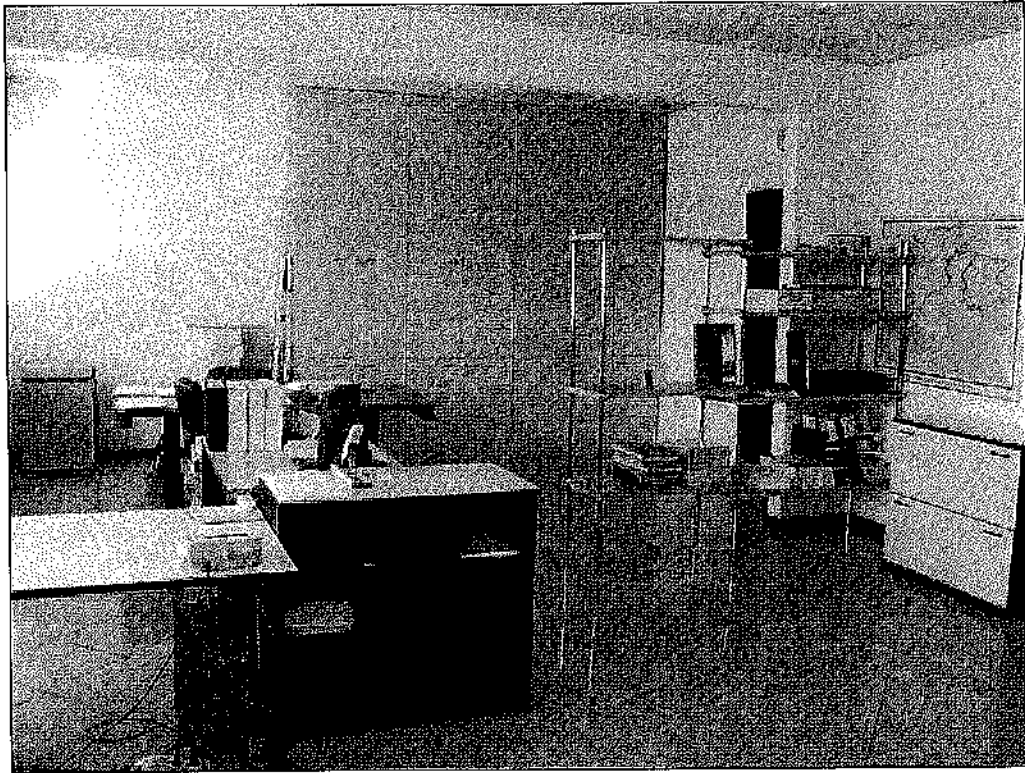
- Fabbricato (A) -



Foto n. 41: Ufficio direzionale



Foto n. 42: Archivio

- Fabbricato (B) -

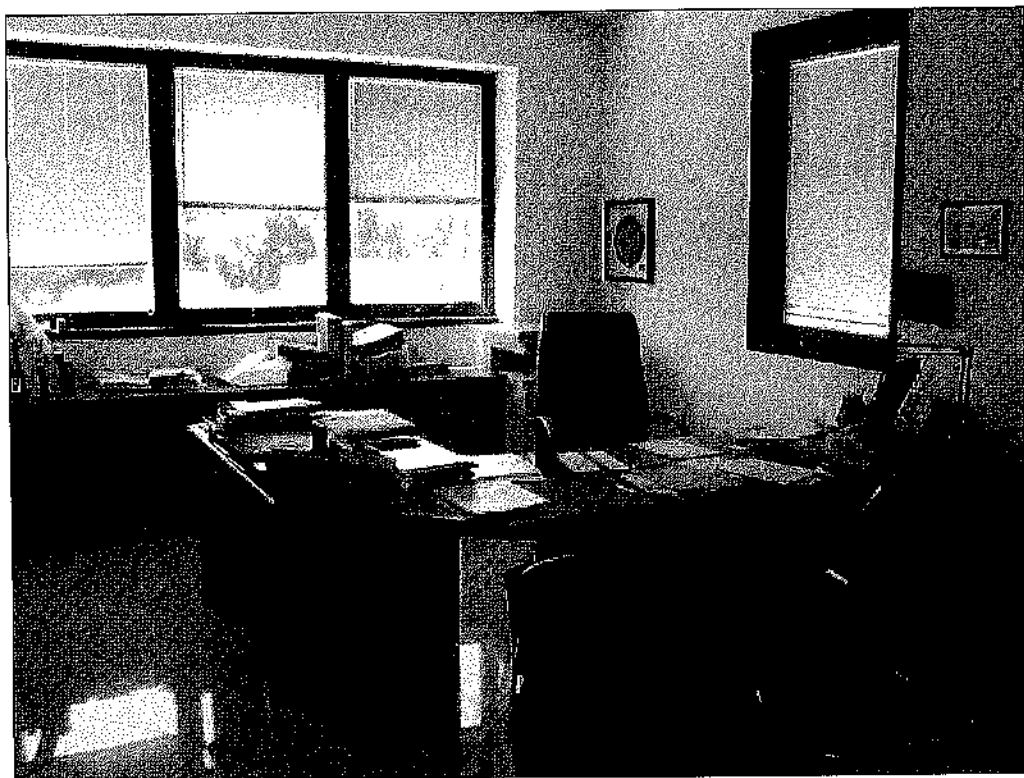

Foto n. 1: Vista fabbricato da Via L. Einaudi



Foto n. 2: Prospetto est

- Fabbricato (B) -

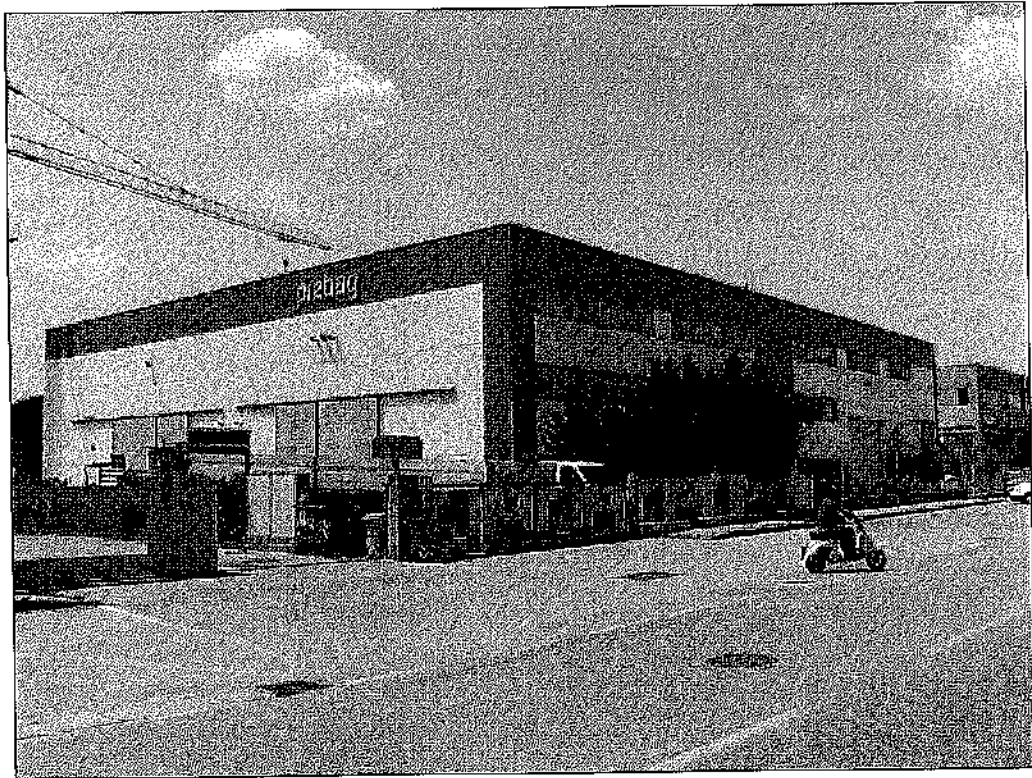

Foto n. 3: Vista fabbricato da Via L. Einaudi



Foto n. 4: Prospetto nord su Via L. Einaudi

- Fabbricato (B) -

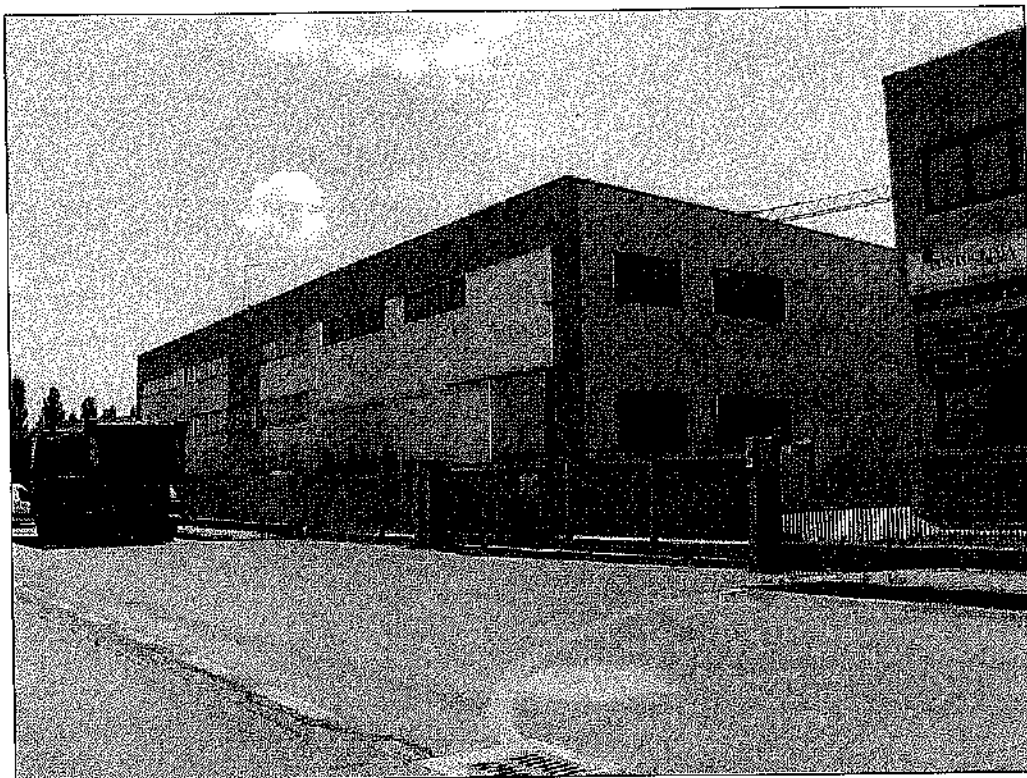

Foto n. 5: Area verde fronte edificio lungo Via L. Einaudi

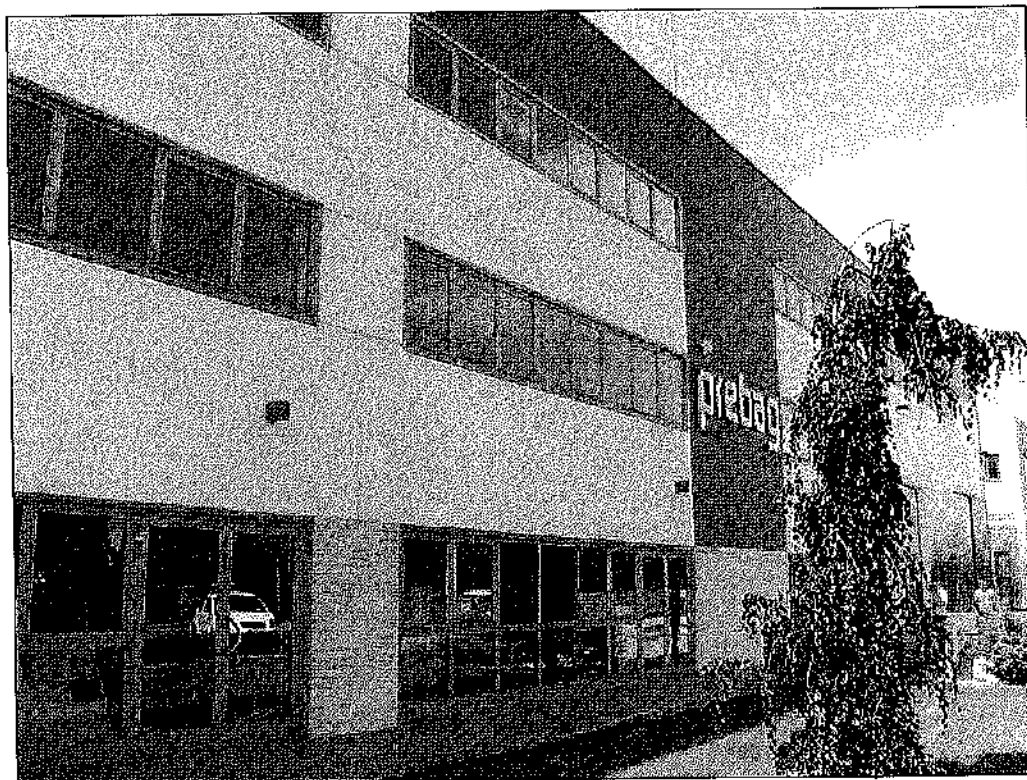

Foto n. 6: Particolare prospetto nord

- Fabbricato (B) -



Foto n. 7: Prospetto ovest



Foto n. 8: Prospetto sud

- Fabbricato (B) -

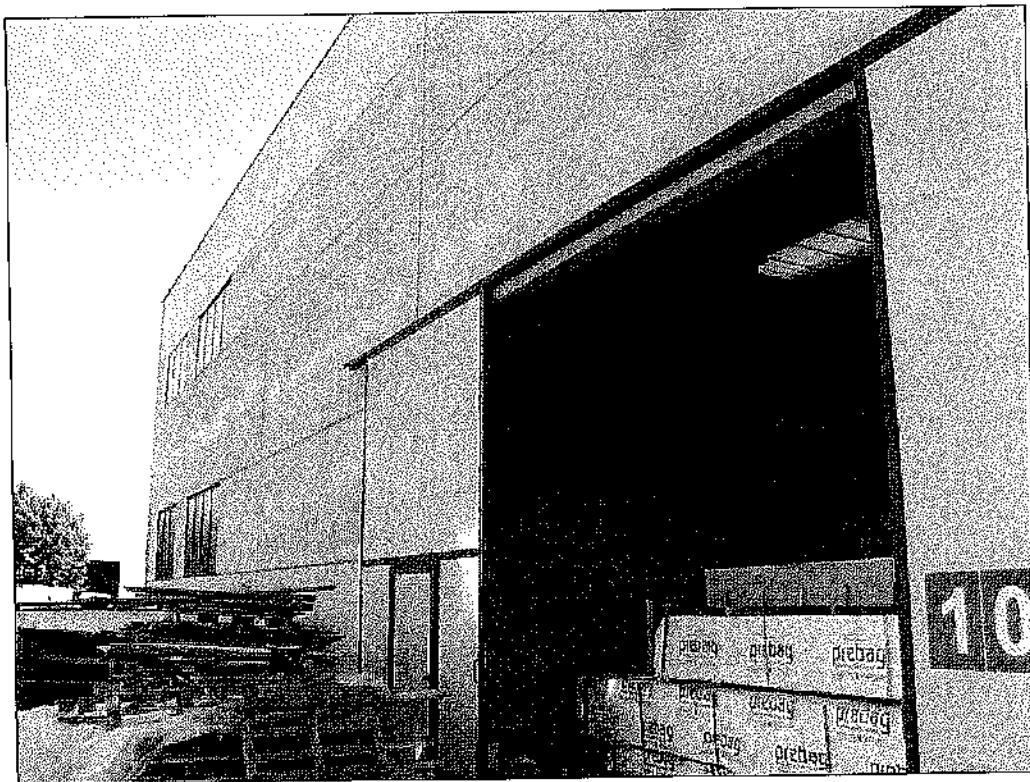

Foto n. 9: Interno laboratorio reparto lavorazione legno

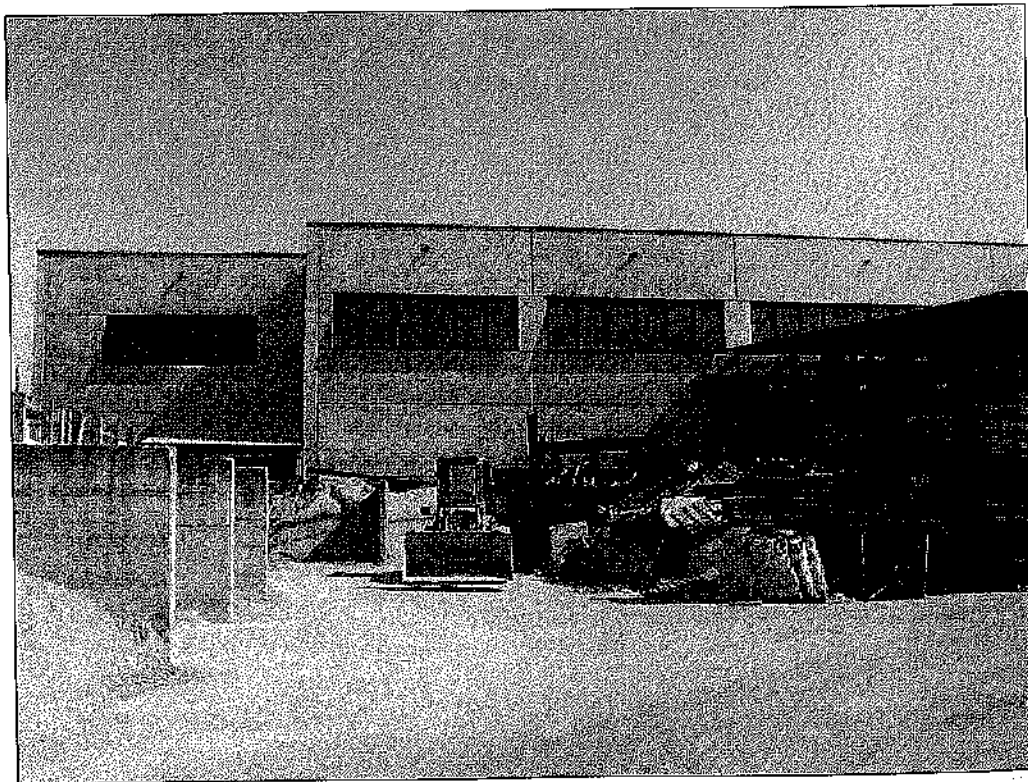

Foto n. 10: Interno laboratorio

- Fabbricato (B) -



Foto n. 11: Interno laboratorio reparto lavorazione legno



Foto n. 12: Interno laboratorio reparto calcestruzzo

- Fabbricato (B) -

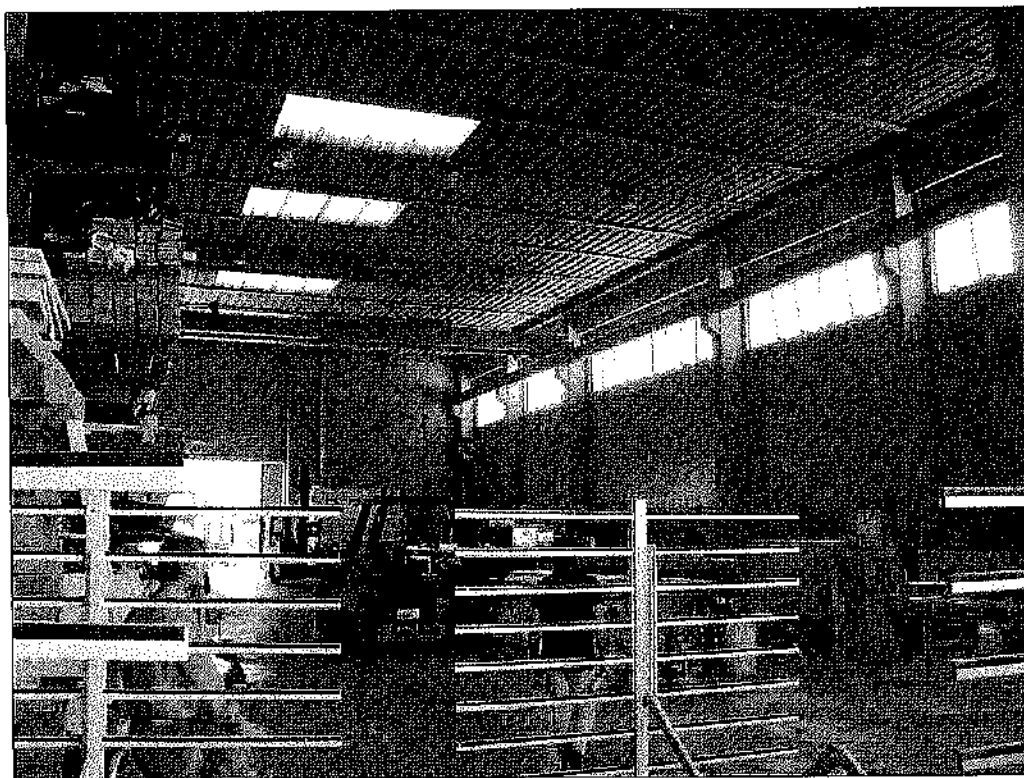

Foto n. 13: Particolare lucernari soffitto



Foto n. 14: Particolare finestre a nastro

- Fabbricato (B) -



Foto n. 15: Interno negozio show-room piano terra

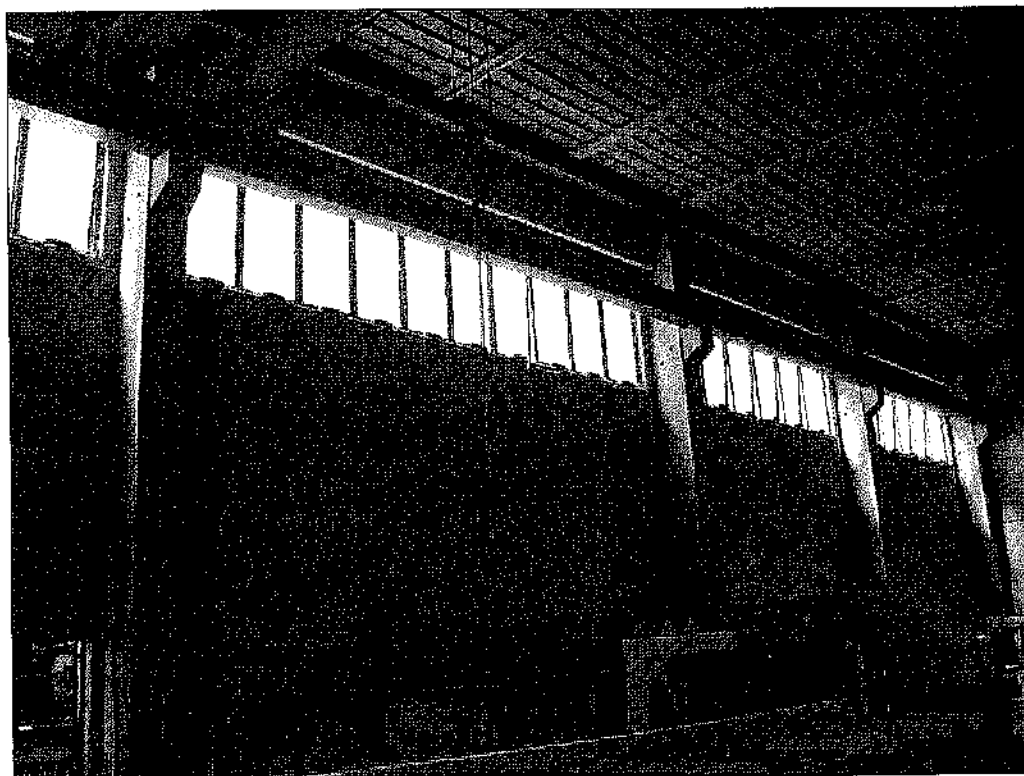

Foto n. 16: Interno piano terra

SEDI
CANTIERI

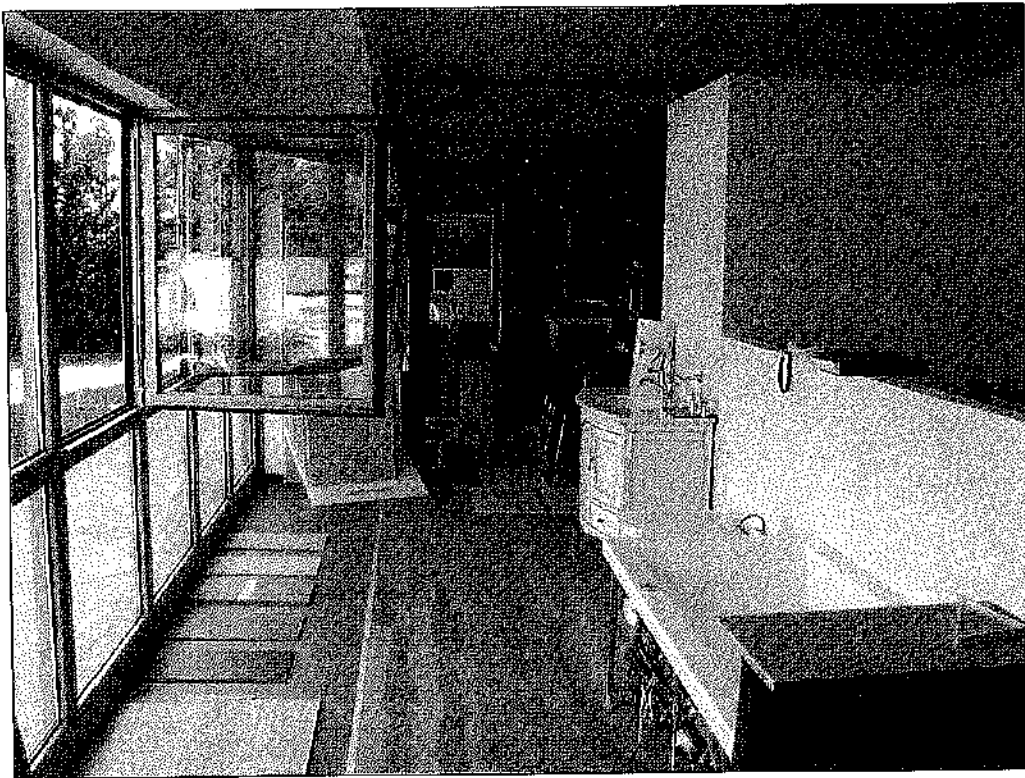

Foto n. 17: Show-room piano terra



Foto n. 18: Scala e ascensore

- Fabbricato (B) -

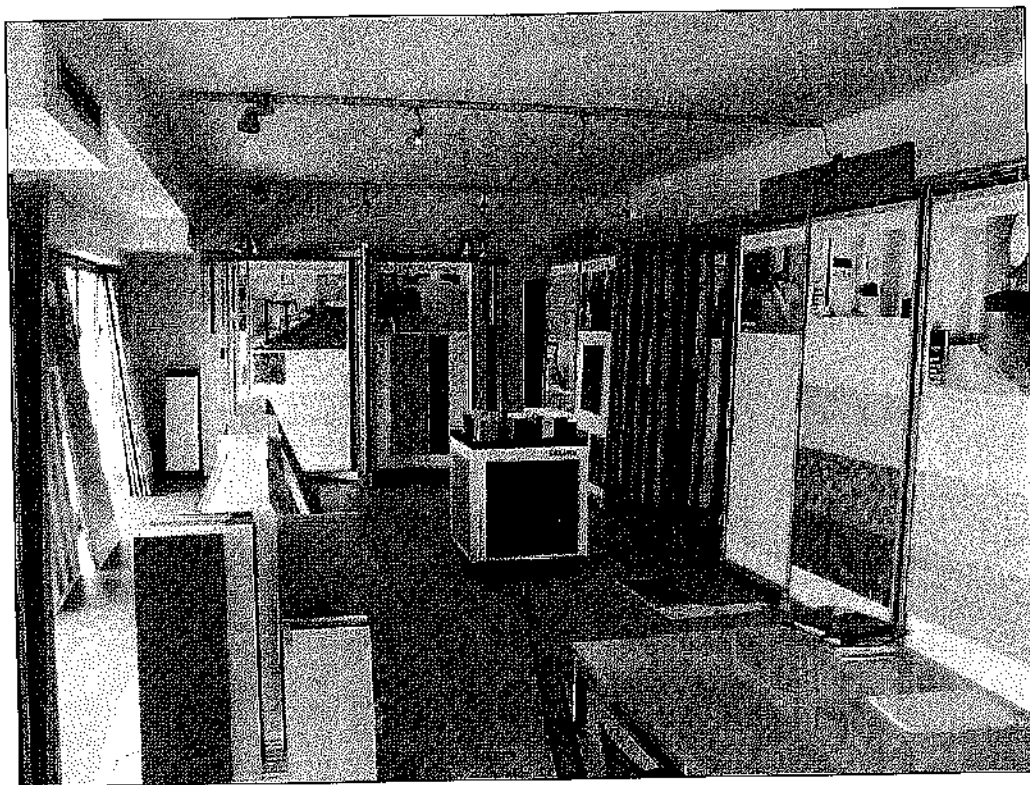

Foto n. 19: Interno show-room primo piano

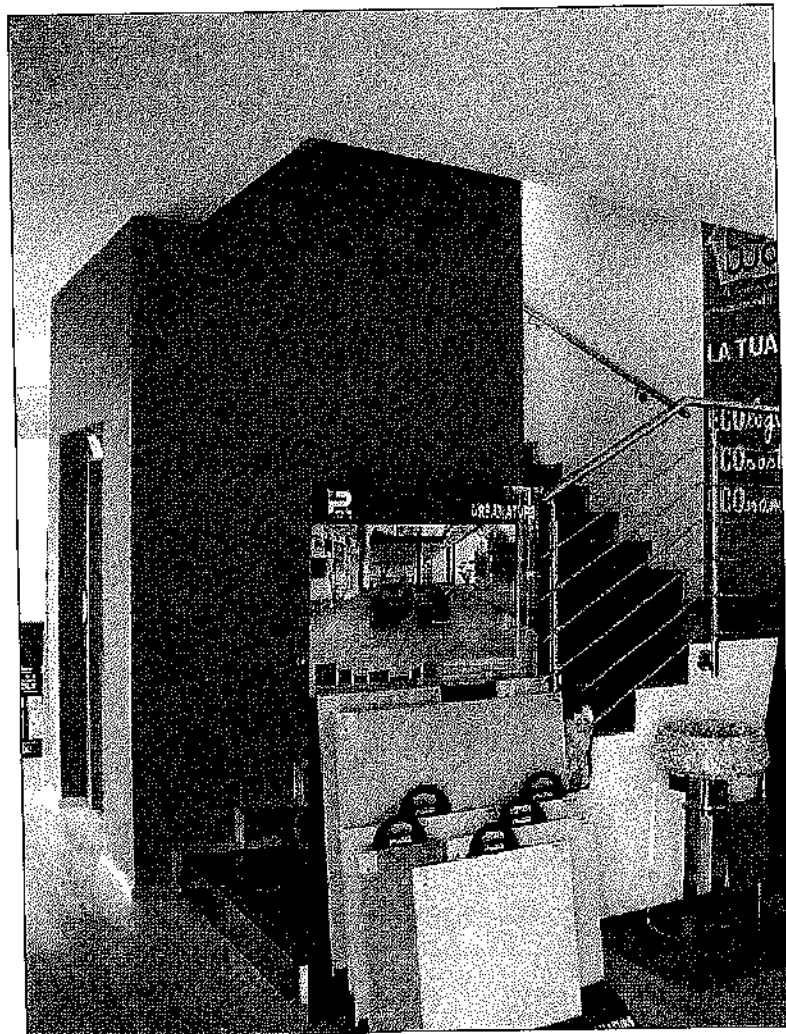

Foto n. 20: Interno show-room primo piano

- Fabbricato (B) -

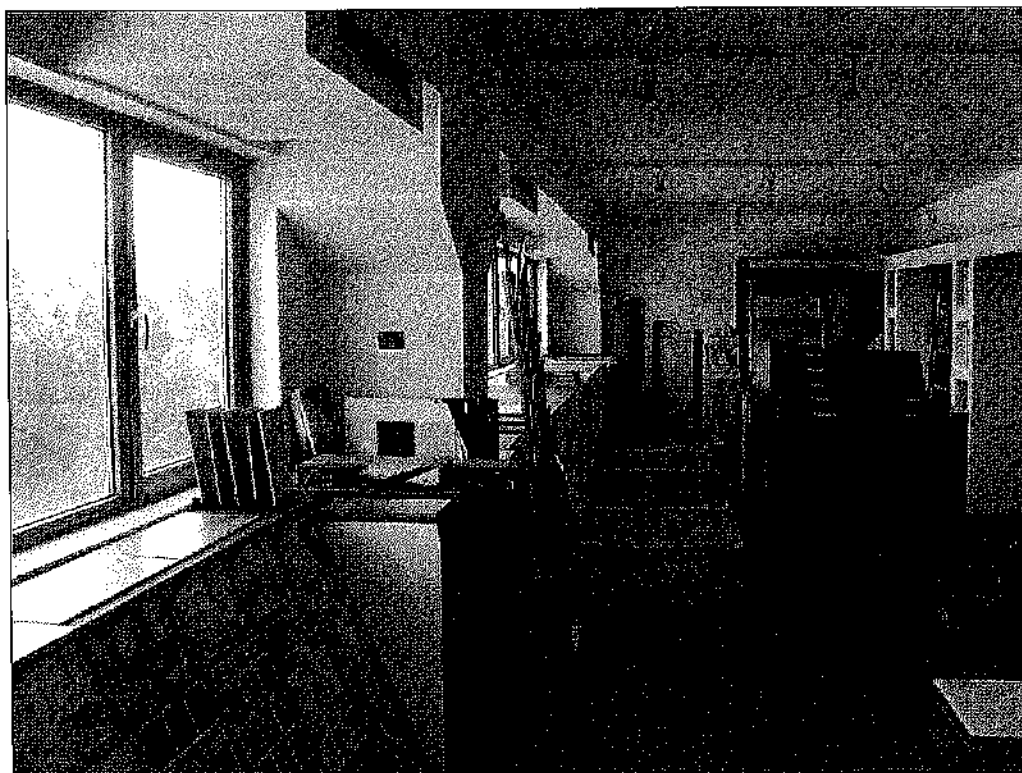

Foto n. 21: Interno show-room secondo piano

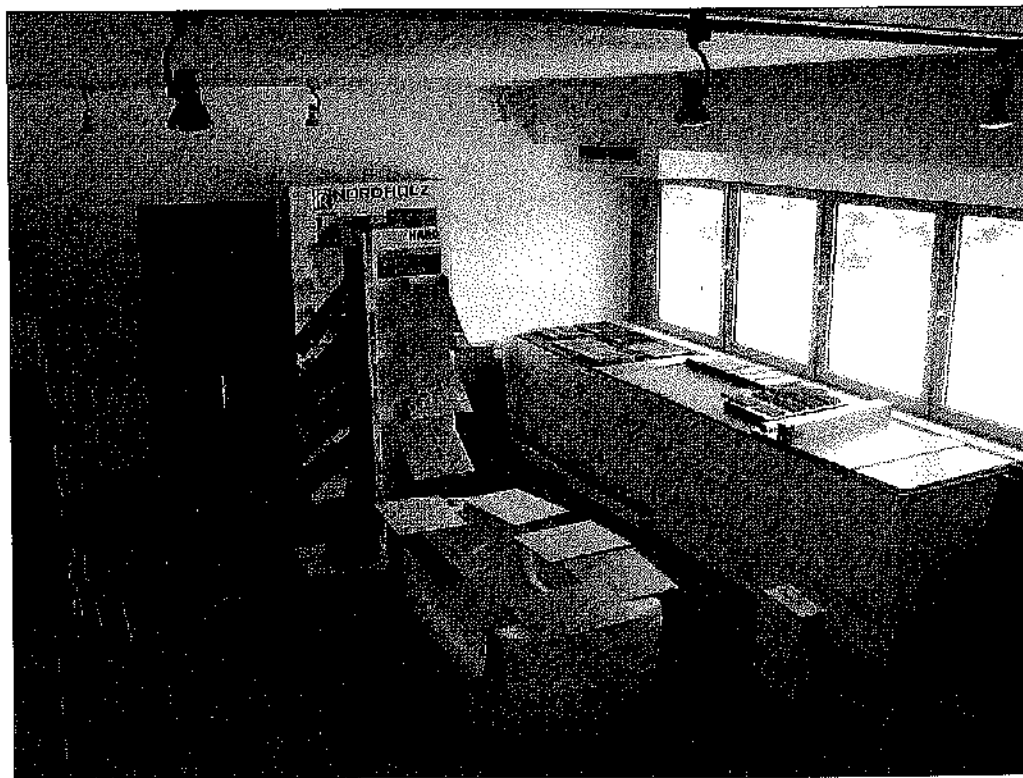
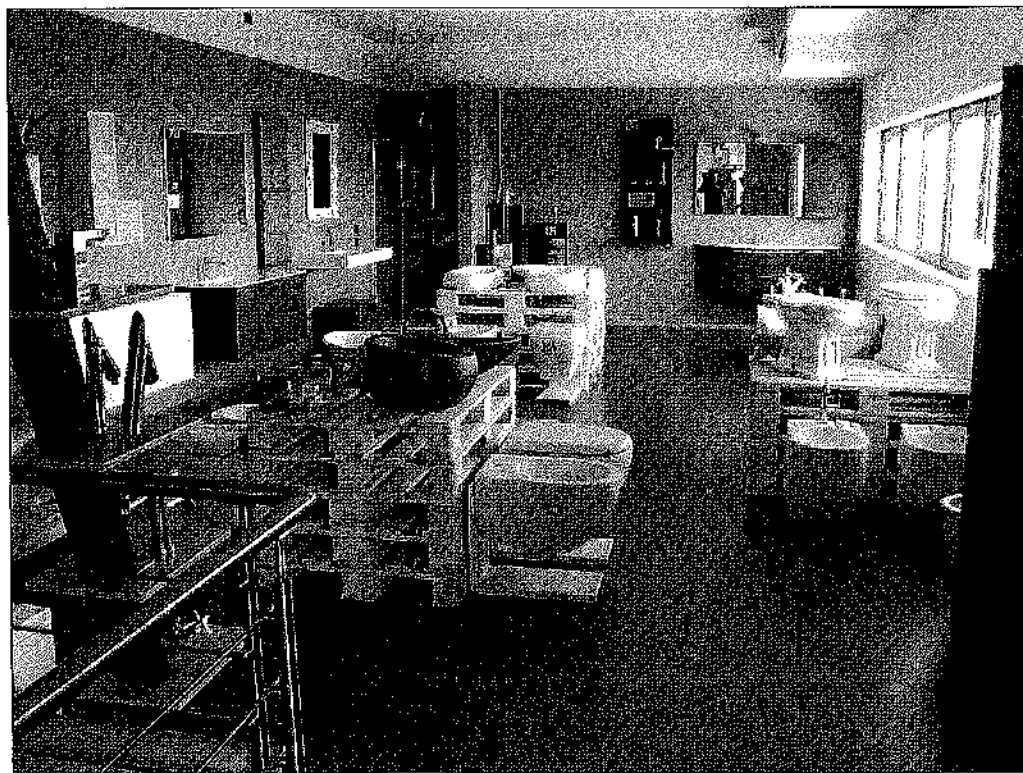

Foto n. 22: Interno show-room secondo piano