

---

**Tribunale di Milano**  
**PROCEDURA DI ESECUZIONE IMMOBILIARE**

N° Gen. Rep. **2021/2015**  
Giudice Delle Esecuzioni: **Dott.ssa MARIA GABRIELLA MENNUNI**

RILIEVO FOTOGRAFICO E PLANIMETRIA  
Via di Vittorio 8  
Milano

**Esperto alla stima:** Arch. Francesca Bavestrelli

---





Vista dell'edificio



Vista dell'edificio nel contesto del cortile





Vista dell'ingresso al PT



Ballatoi interni e scala comune





Soggiorno



Camera





Angolo cottura (parete da demolire)



Viste del bagno





Vista del bagno



Vista verso la porta di ingresso parete verso destra da demolire )





Balcone



dal sedime del cambio di materiale di pavimento si può verificare la forma della loggia che è stata inglobata abusivamente



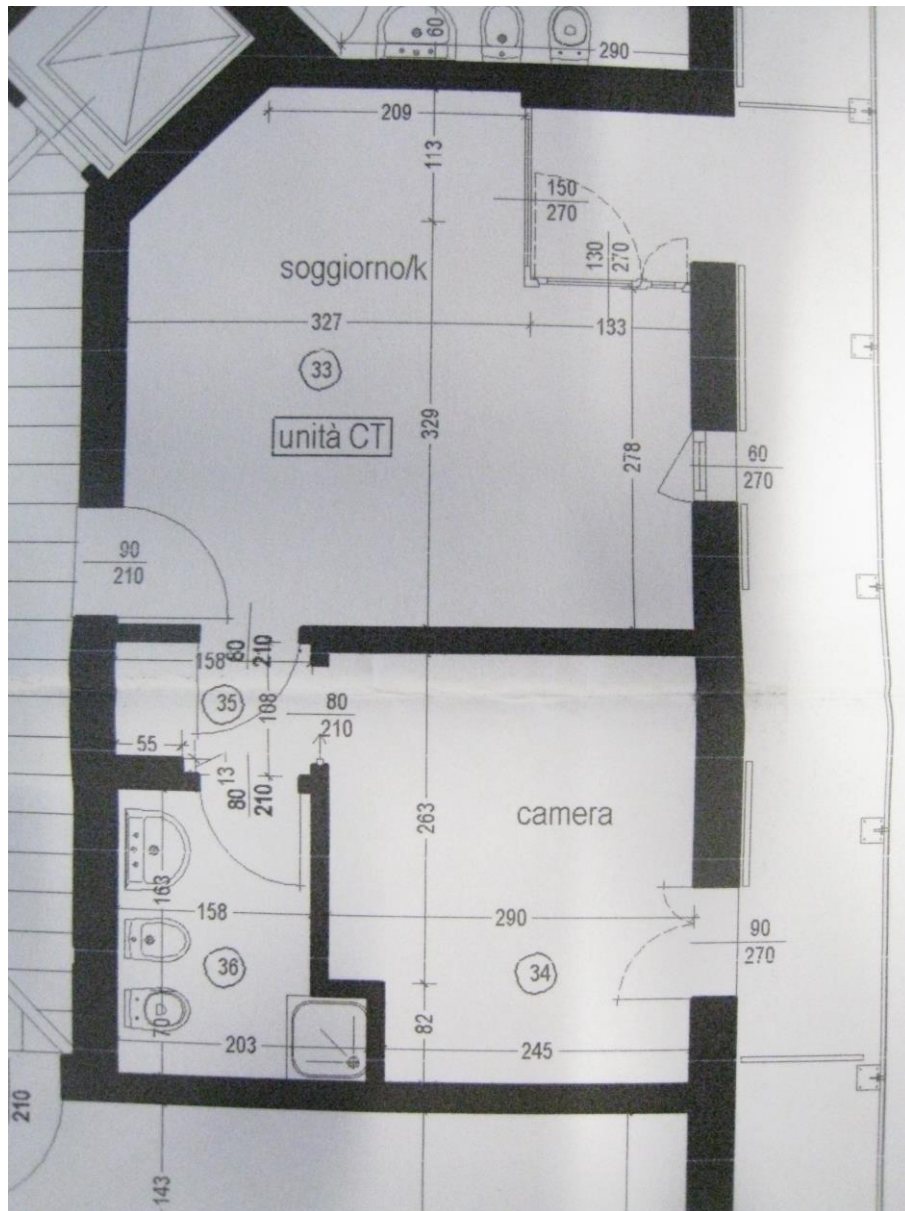

Planimetria unità immobiliare conforme a pratica edilizia e planimetria catastale

