

Planimetria di u.i.u. in Comune di **BOLLATE** via **GARIBOLDI**

civ. **52**

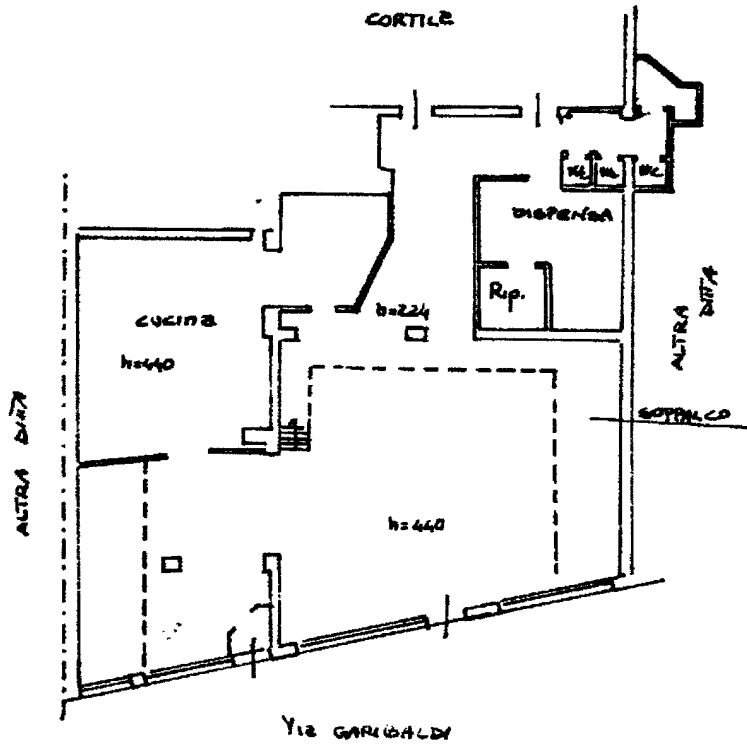

PIANTA PIANO TERRA

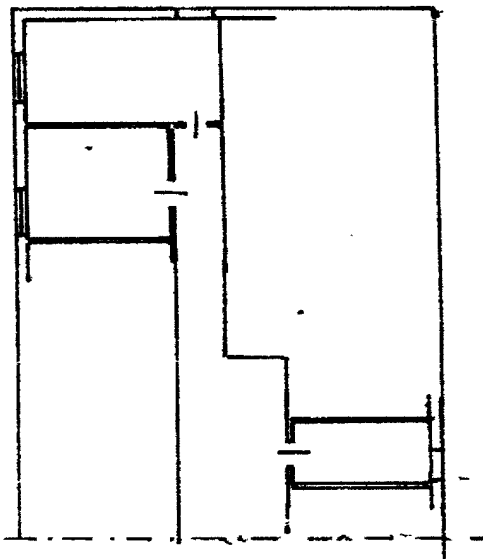

PIANO CANTINATO # 240



ORIENTAMENTO

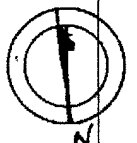

SCALA DI 1:20

10 metri

Catasto dei Fabbricati - Situazione al 26/11/2014 - Comune di BOLLATE (A940) - < Foglio: 42 - Particella: 2 - Subalterno: 701 >
VIA GIUSEPPE GARIBOLDI n. 52 piano: T-S1;

Dichiarazione di N.C.
Denuncia di variazione

Compilata dal **DOT. ARCA**
(Titolo, cognome e nome)

SIMONE OSSIGNI

Iscritto all'albo de **ARCHITETTI**

della provincia di **MILANO**

RISERVATO ALL'UFFICIO

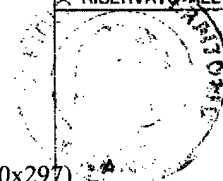

Ultima planimetria in atti
Identificativi catastali
42

Data presentazione: 07/07/2000 - Data: 26/11/2014 - n. T307581 - Richiedente: PLZWTR73R28F205G
Totale schede: 1 - Formato di acquisizione: fuori standard (158x270) - Formato stampa richiesto: A4(210x297)