

NUOVO CATASTO EDILIZIO URBANO

(R. DECRETO-LEGGE 13 APRILE 1939, N. 652)

Planimetria dell'immobile situato nel Comune di MILANO Via GIAMBELLINO 98

Ditta

Allegata alla dichiarazione presentata all'Ufficio Tecnico Erariale di MILANO

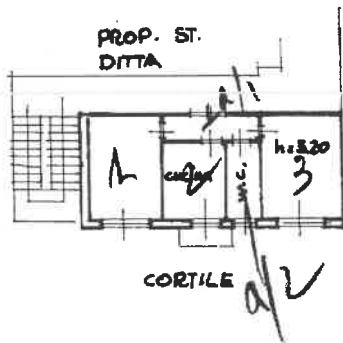

PIANO TERZO



ORIENTAMENTO



SCALA DI 1:200

NO(F205) - < Foglio: 511 Particella: 253 - Subalterno 23 >

SPAZIO RISERVATO PER LE ANNOTAZIONI D'UFFICIO

DATA

PROT. N°

97214

LA PRESENTE PLANIMETRIA ANNULLA E SOSTITUISCE L'UNITA' CENSITA ALLA

PARTITA N° 128291

FOGLIO N° 511

MAPPALE N° 253

SUBALTERNO N° 14

Compilata dal

(Titolo, nome e cognome del tecnico)

GEOM. F. SPAGNOLI

Iscritto all'Albo dei

GEOMETRI

della Provincia di

MILANO



NUOVO CATASTO EDILIZIO URBANO

(R. DECRETO-LEGGI 13 APRILE 1939, N. 652)

Planimetria dell'immobile situato nel Comune di **MILANO**

Via **GIAMBELLINO 98**

Ditta

Allegata alla dichiarazione presentata all'Ufficio Tecnico Erariale di **MILANO**

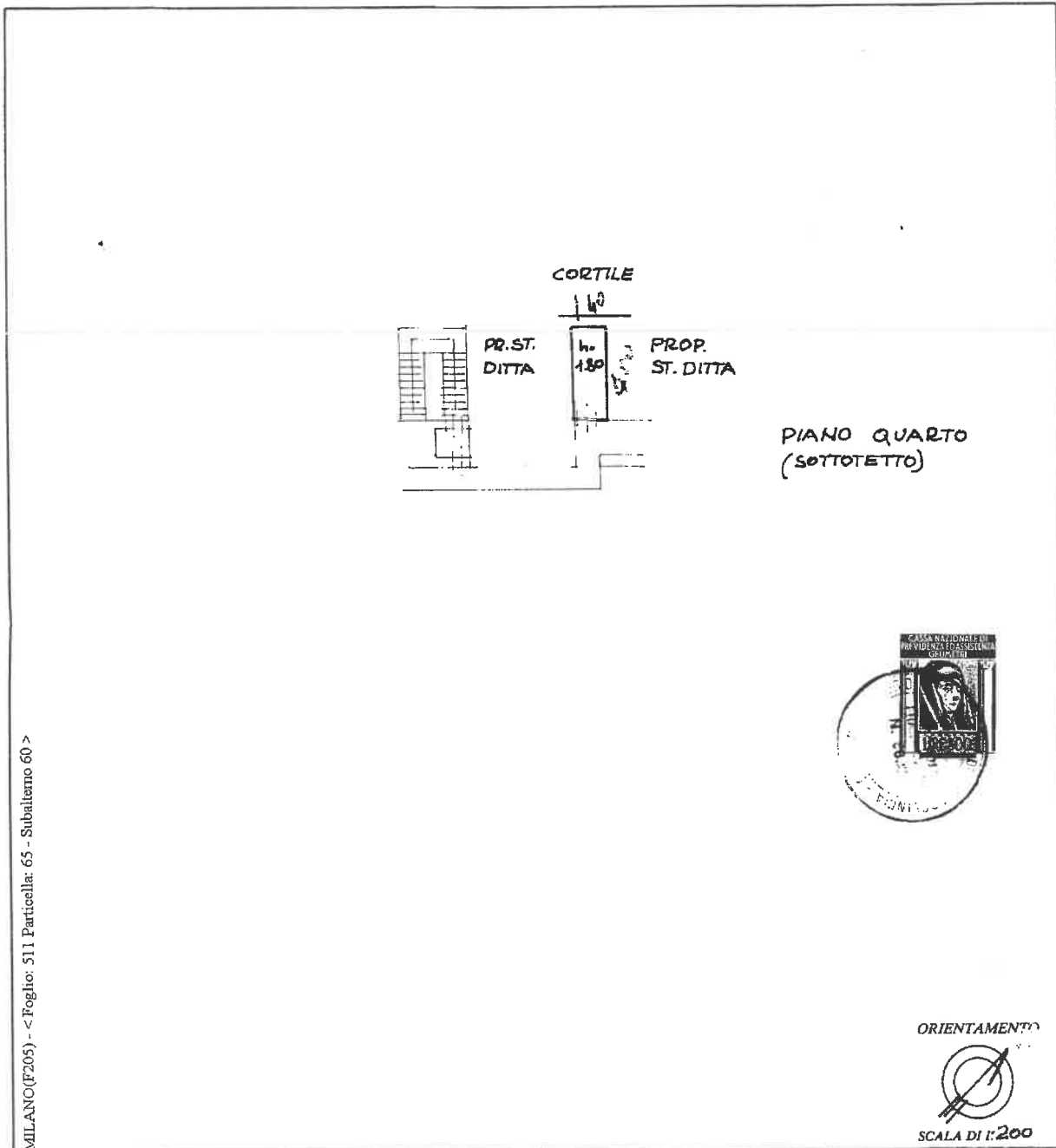

Comune di MILANO (F205) - < Foglio: 511 Particella: 65 - Subalterno 60 >
Catasto dei Fabbricati - Situazione al 10/05/2012 - Via GIAMBELLINO n. 98 piano: 4;

SPAZIO RISERVATO PER LE ANNOTAZIONI D'UFFICIO

DATA

PROT. N°

1726

Compilata da

(Titolo, nome e cognome del tecnico)

GEOR. P. SPAGNOLI

Inritto all'Albo de **GEOMETRI**

della Provincia di **MILANO**

DATA

Firma