



Regione  
Lombardia

# ATTESTATO DI CERTIFICAZIONE ENERGETICA



1514600285313

## Dati proprietario

Nome e cognome -  
Ragione sociale **CONDOMINIO VIA VALLE ANZASCA 16**  
Indirizzo **VIA VALLE ANZASCA**  
N. civico **16**  
Comune **MILANO**  
Provincia **MILANO**  
C.A.P. **20152**  
Codice fiscale / Partita IVA **95545290157**  
Telefono **0248919071**

## Catasto Energetico Edifici Regionale

Codice identificativo **15146 - 002853 / 13**  
Registrato il **31/01/2013**  
Valido fino al **31/01/2023**

## Dati Soggetto certificatore

Nome e cognome **Fabio Caveltani**  
Numero di accreditamento **14795**

## Dati catastali

Comune catastale		MILANO					Sezione		Foglio		416		Particella		217	
Subalterni	da	4	a	8		da	a	da	a	da	a	da	a			
1	2	11	12	501	502	701										

## Dati edificio

Provincia **MILANO**  
Comune **MILANO**  
Indirizzo **VIA VALLE ANZASCA, 16**  
Periodo di attivazione dell'impianto **15 ottobre - 15 aprile**  
Gradi giorno **2404[GG]**  
Categoria dell'edificio **E.1(1)**  
Anno di costruzione **1961-1976**  
Superficie utile **529.20 [m<sup>2</sup>]**  
Superficie disperdente (S) **975.71 [m<sup>2</sup>]**  
Volume lordo riscaldato (V) **2134.70 [m<sup>3</sup>]**  
Rapporto S/V **0.46 [m<sup>2</sup>]**  
Progettista architettonico **N.D.**  
Progettista impianto termico **N.D.**  
Costruttore **N.D.**

## Mappa

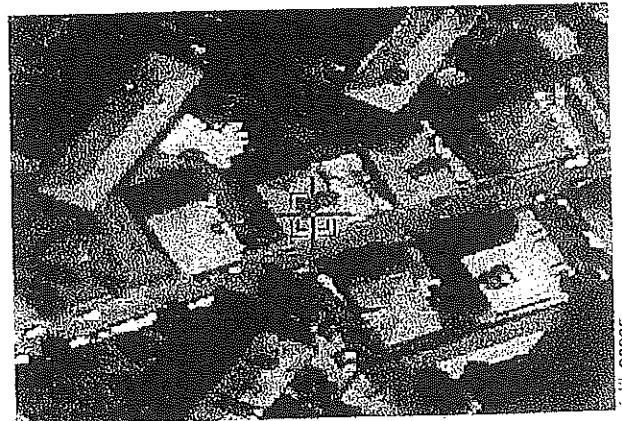

## Classe energetica - EP<sub>i</sub> Zona climatica E

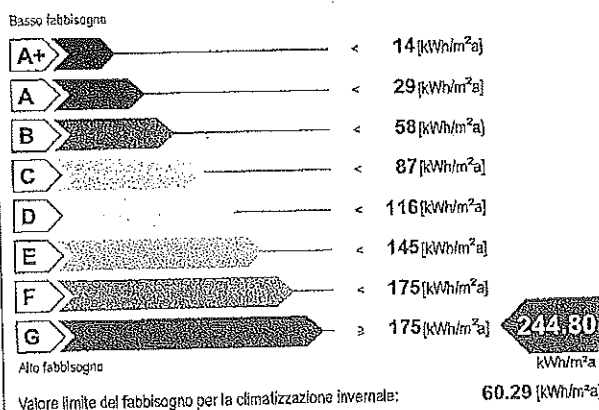

## Classe energetica - ET<sub>e</sub>

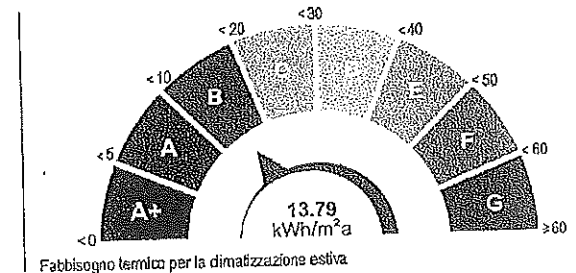

## Richiesta rilascio targa energetica

Secondo quanto sancito al punto 11 della DGR VIII/5018 e s.m.i., si richiede, all'Organismo di accreditamento, il rilascio della targa energetica.

## Emissioni di gas ad effetto serra in atmosfera - CO<sub>2</sub>e

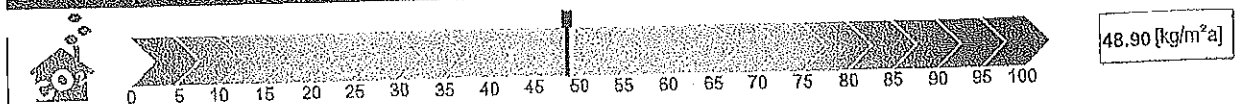

**ATTESTATO DI CERTIFICAZIONE ENERGETICA** valido fino al 31/01/2023

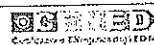

www.cened.it

Pagina 1/2

Firmato Da: AURELIO M... Emesso Da: INFOCERT FIRMA QUALIFICATA 2 Serial#: 20265



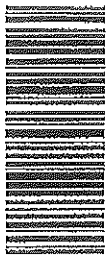
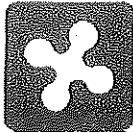

1514600285313

valido fino al 31/01/2023

ATTESTATO DI CERTIFICAZIONE ENERGETICA

Indicatori di prestazione energetica

Table with 2 columns: Indicator and Value. Includes Fabbisogno annuo di energia termica, Contributi, and Efficienze medie.

Specifiche impianto termico

Table with 4 columns: Tipologia impianto, Riscaldamento, ACS, Combinato. Includes details on generation system, condensation, and other technical specifications.

Possibili interventi migliorativi del sistema edificio-impianto termico

Table with 7 columns: Intervento, Superficie interessata, Prestazioni, Risparmio, Priorità, Classe energetica, Riduzione CO2. Lists various energy-saving measures like insulation and boiler replacement.

Note

Tipi apparecchio: N.10 Generatore a gas di tipo istantaneo per sola produzione di acqua calda sanitaria, N.2 Bollitore elettrico ad accumulato.

Firma

Il Soggetto certificatore dichiara sotto la propria responsabilità - a norma degli artt. 46 e 47 del d.p.r. N. 445/2000 - e nella consapevolezza che le dichiarazioni mendaci e la falsità in atti sono punite ai sensi del codice penale e delle leggi speciali in materia, di aver redatto il presente attestato in conformità alla DGR n.VII/5018 e s.m.l.

Soggetto certificatore Fabio Cavallani



Il presente attestato documenta l'avvenuto pagamento, da parte del Soggetto certificatore incaricato, del contributo di euro 10,00 dovuto all'Organismo regionale di certificazione energetica, ha stesso valore di ricevuta del Catasto Energetico Edifici Regionali.

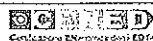

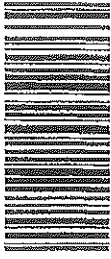

15146002855/13

Dati proprietario

Nome e cognome -
Ragione sociale MILAN OFFICE SNC
Indirizzo VIA VALLE ANZASCA
N. civico 16
Comune MILANO
Provincia MILANO
C.A.P. 20152
Codice fiscale / Partita IVA 09052990158
Telefono 0247997895

Catasto Energetico Edifici Regionale

Codice identificativo 15146 - 002855 / 13
Registrato il 31/01/2013
Valido fino al 31/01/2023

Dati Soggetto certificatore

Nome e cognome Fabio Cavelzani
Numero di accreditamento 14795

Dati catastali

Table with columns: Comune catastale, MILANO, Sezione, Foglio, 416, Particella, 217. Subalterni da a da a da a da a da a da a da a

Dati edificio

Provincia MILANO
Comune MILANO
Indirizzo VIA VALLE ANZASCA, 16
Periodo di attivazione dell'impianto 15 ottobre - 15 aprile
Gradi giorno 2404(GG)
Categoria dell'edificio E.8
Anno di costruzione 1961-1976
Superficie utile 162.00 [m²]
Superficie disperdente (S) 444.89 [m²]
Volume lordo riscaldato (V) 662.10 [m³]
Rapporto S/V 0.67 [m²]
Progettista architettonico N.D.
Progettista impianto termico N.D.
Costruttore N.D.

Mappa

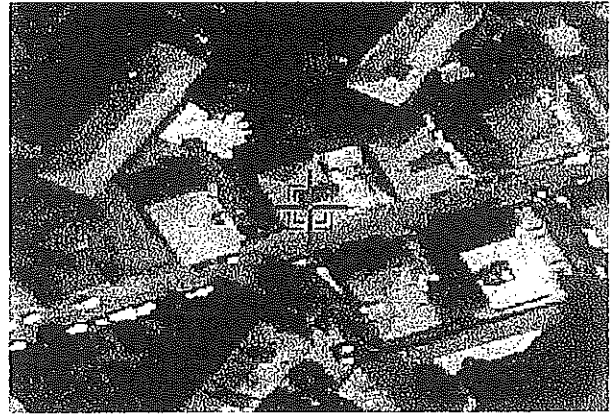

Classe energetica - EPn Zona climatica E

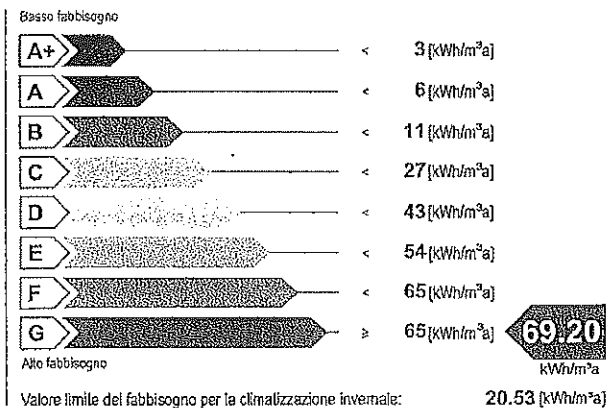

Classe energetica - ET

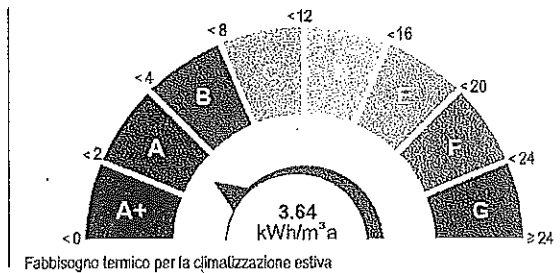

Richiesta rilascio targa energetica

Secondo quanto sancito al punto 11 della DGR VIII/5018 e s.m.i., si richiede, all'Organismo di accreditamento, il rilascio della targa

Emissioni di gas ad effetto serra in atmosfera - CO2e

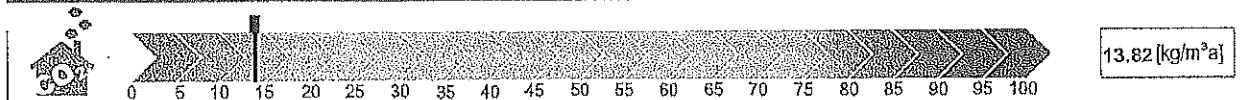

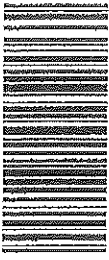

1514600285513

valido fino al 31/01/2023

ATTESTATO DI CERTIFICAZIONE ENERGETICA

Indicatori di prestazione energetica

Table with 2 columns: Indicator name and value. Includes Fabbisogno annuo di energia termica, Climatizzazione invernale ET\_h, etc.

Specifiche impianto termico

Table with 4 columns: Tipologia impianto, Riscaldamento, ACS, Combinato. Includes details on generator system, condensation, etc.

Possibili interventi migliorativi del sistema edificio impianto termico

Table with 7 columns: Intervento, Superficie interessata, Prestazioni U, Risparmio EP\_h, Priorità intervento, Classe energetica raggiunta, Riduzione CO2\_e. Includes rows for involucro, impianto, FER, and a total row.

Note

Firma

Il presente attestato documenta l'avvenuto pagamento, da parte del Soggetto certificatore incaricato, del contributo di euro 10,00 dovuto all'Organismo di Certificazione Energetica Edifici Regionale.

Il Soggetto certificatore dichiara sotto la propria responsabilità - a norma degli art. 46 o 47 del d.p.r. N. 445/2000 - e nella consapevolezza che le dichiarazioni mendaci e la falsità in atti sono punite ai sensi del codice penale e delle leggi speciali in materia, di aver redatto il presente attestato in conformità alla DGR n.VI/5018 e s.m.i.

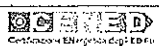

Firmato Da: AURELIO MARCO BORRONI Emesso Da: INFOCERT FIRMA QUALIFICATA 2 Serial#: 20265