



Firmato Da: RICCARDO INNOCENTE Emesso Da: INFOCERT FIRMA QUALIFICATA 2 Serial#: 220338

E=1520900

I Particella: 62

MODULARIO
F. rig. rend. 497



MINISTERO DELLE FINANZE
DIREZIONE GENERALE DEL CATASTO E DEI SS.TT.EE.
CATASTO EDILIZIO URBANO (RDL 13-4-1939, n. 652)

MOD. BN (CEI)

LIRE
250

Planimetria di u.i.u. in Comune di S. DONATO MILANESE via TICINO civ. 3

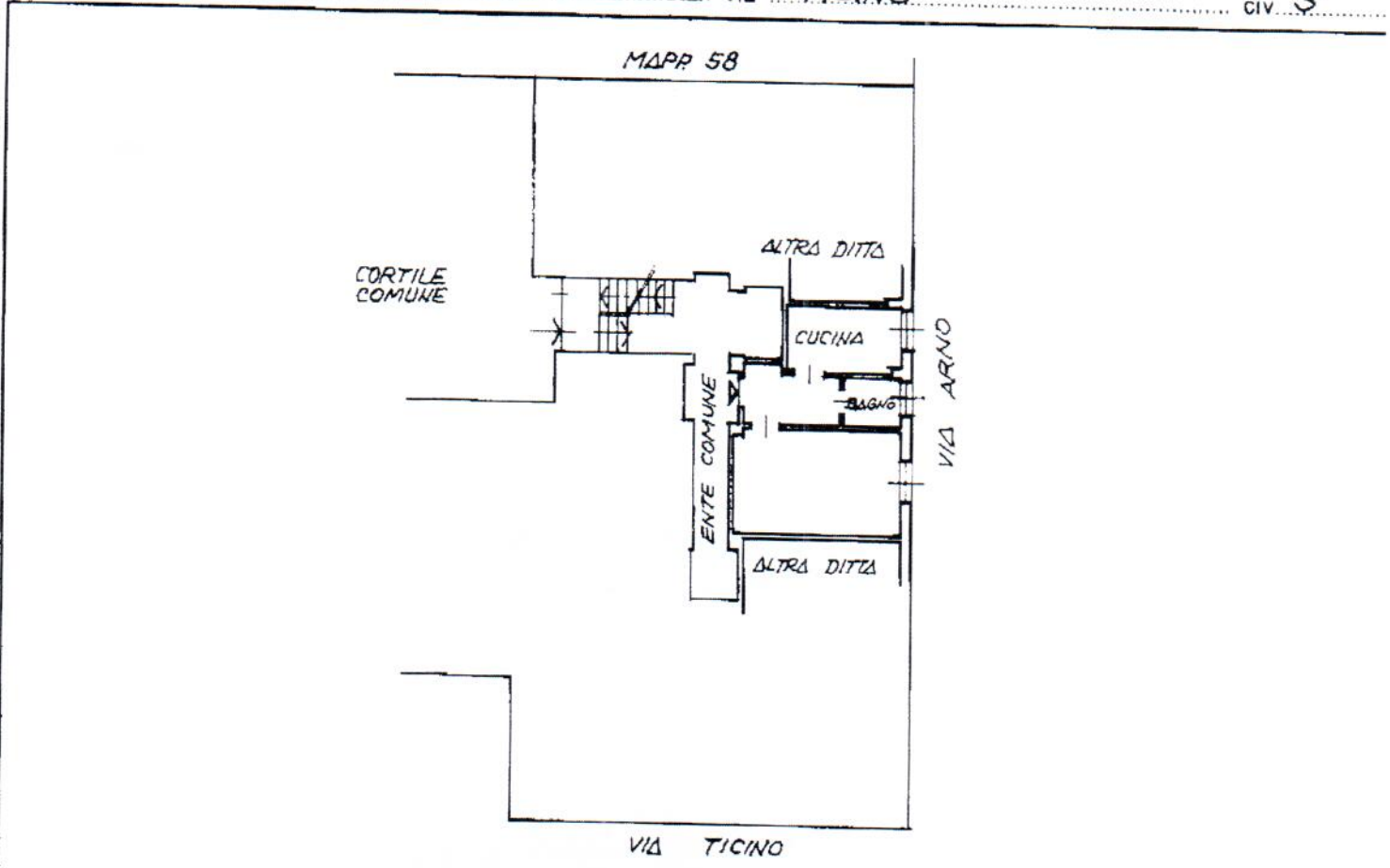

PIANO TERRENO
H. LOCALI = mt. 2,95

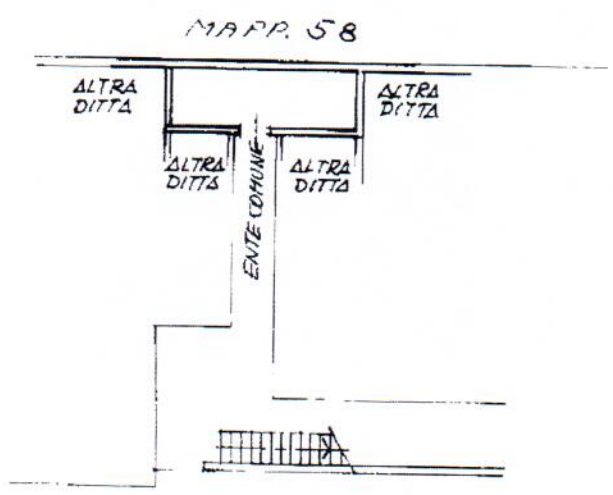

PIANO SOTTERRANEO
H. = mt. 2,20

ORIENTAMENTO



SCALA DI 1:200

Dichiarazione di N.C.
Denuncia di variazione
Prima Planimetria in atti

Compilata dal GEOMETRA
(Titolo, cognome e nome)
AMERIO GIUSEPPE

RISERVATO ALL'UFFICIO

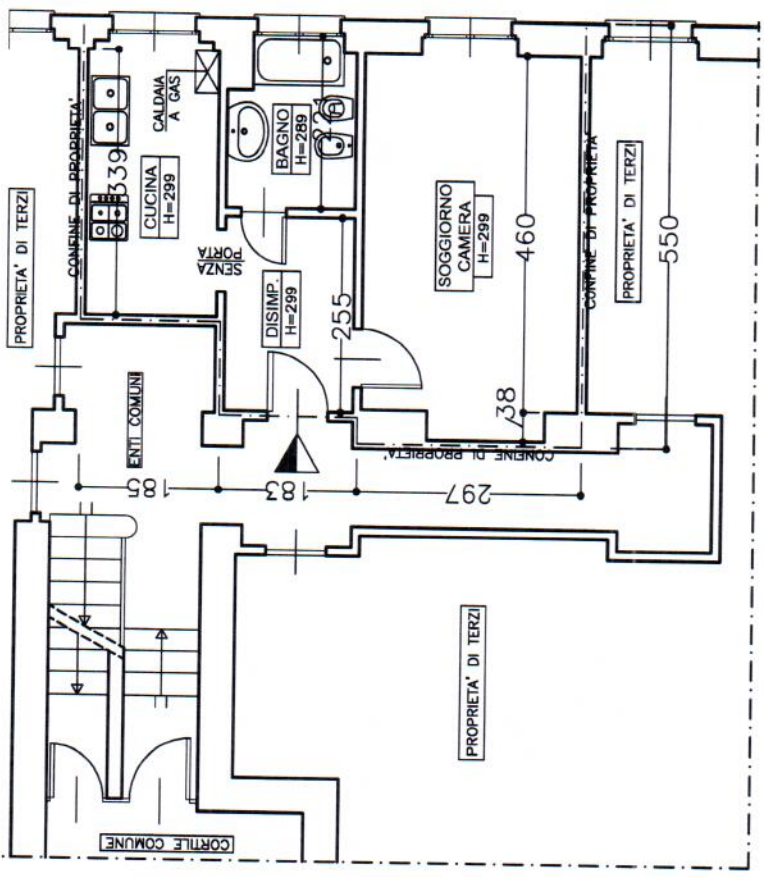
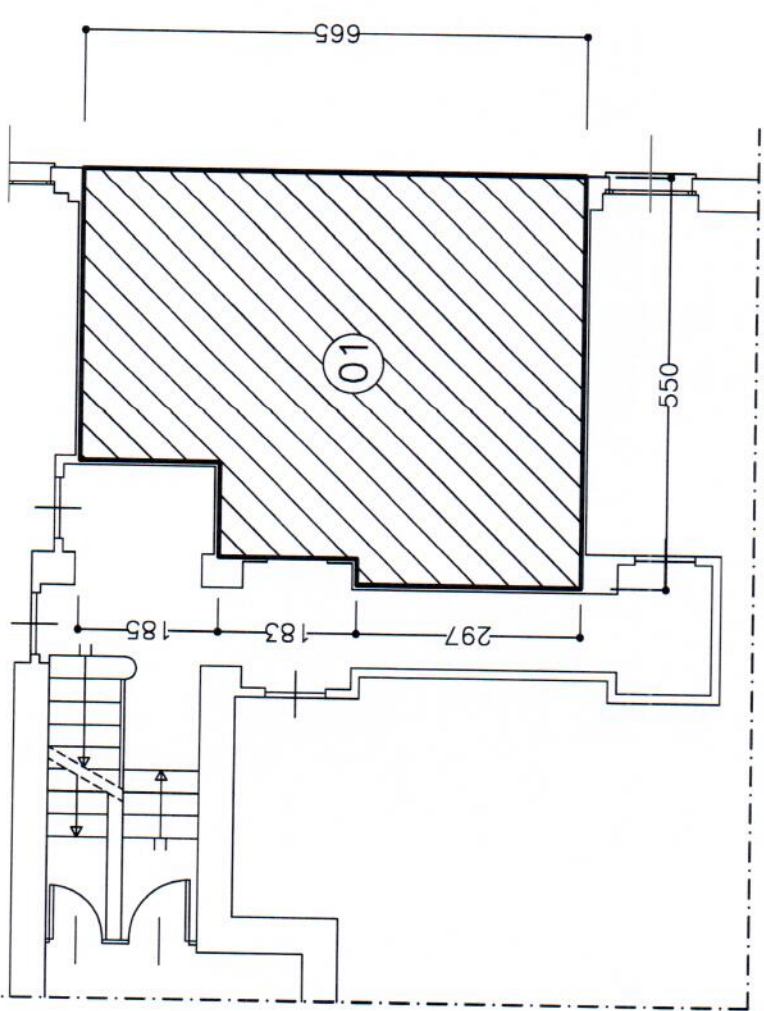

LEGENDA



ART. 30 comma a), b), c) - PORZIONE DI IMM AL 100% (ALLOGGIO)

OFE Emesso Da: INFOCERT S.p.A. QUALIFICATA 2 Serial#: 22b338

DIFFERIMENTO	DIMENS. A	DIMENS. B	COEFF. DI SUPERF.	COEFF. DI CONVERS.	SUPERFICIE PARZIALE (MQ.)	SUPERFICIE PORZIONE (MQ.)
ART. 30 comma a), b), c) - PORZIONE DI IMMOBILE DA CALCOLARE AL 100%						
01	5,50	6,65	1,00	1,00	36,58	33,65
	1,25	1,85	-1,00	1,00	-2,31	
	0,34	1,83	-1,00	1,00	-0,62	



riccardo innocente architet