



**Agenzia del Territorio  
CATASTO FABBRICATI**  
Ufficio Provinciale di  
Milano

Dichiarazione protocollo n. M10922675 del 14/11/2008

Planimetria di u.i. in Comune di Legnano

Via Goffredo Mameli

civ. 6

Identificativi Catastali:

Sezione:  
Foglio: 45  
Particella: 27  
Subalterno: 702

Compilata da:  
Buonauro Flavia Maria

Iscritto all'albo:  
Architetti

Prov. Milano

N. 4710

Scheda n. 1

Scala 1:200

### PIANO PRIMO H= 3,10

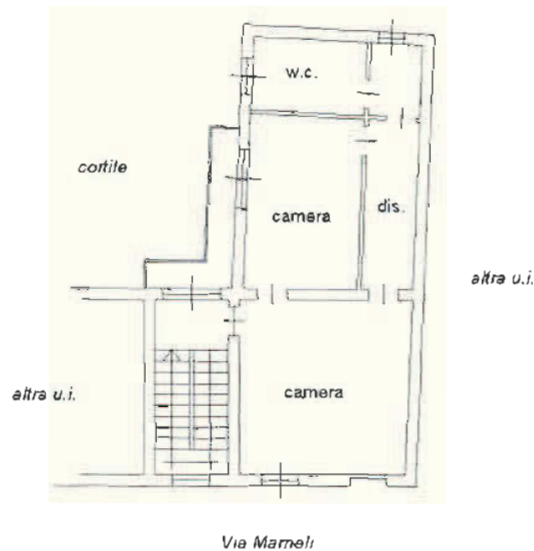

### PIANO INTERRATO H= 2,35

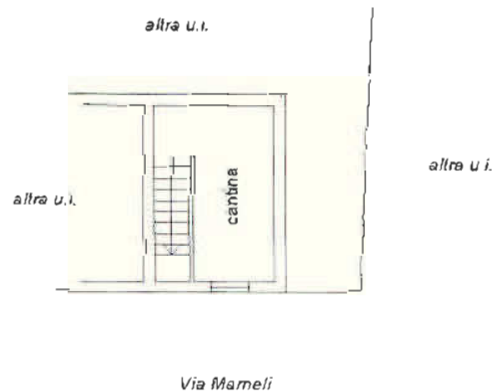

ultima planimetria in atti

CATASTO DEI FABBRICATI - GIUNTA COMUNALE DI LEGNANO - COMUNE DI LEGNANO (MI) - UFFICIO PROVINCIALE DI MILANO - VIA G. MAMELI N. 6 PIANO: T-1-S1