

**TRIBUNALE DI MILANO**  
**SEZIONE III CIVILE – UFFICIO ESECUZIONI IMMOBILIARI**

**Esecuzione Forzata**

**XXXXXXXXXX**  
contro  
**XXXXXXXXXXXXXX**

N. Gen. Rep. **555/2013**

**Giudice: Dott.ssa Caterina TRENTINI**

**Allegato 4**  
**Rilievo fotografico**

**Tecnico Incaricato: Arch. Marco Bonetti**

*Iscritto all'Albo degli Architetti della Provincia di Milano al n. 10728*

*Iscritto all'Albo del Tribunale al n. 11115*

*C.F. BNT MRC 67M05 F063R – P.IVA N. 12696610158*

*con studio in Milano –Via G. Cagliari n. 17 Telefono 02-6693398 fax 02-99989659 - Cellulare: 338-4723158 e-mail: mbonetti@fastwebnet.it*



1. Cancellone di ingresso al complesso immobiliare



2. Facciata dell'immobile sulla corte interna



3. Facciata dell'immobile sulla corte interna



4. Vista dell'appartamento ( al piano sottotetto) dalla corte interna



5. Vista della corte interna



6. Vista della corte interna



7. Corridoio comune di accesso alle unità residenziali



8. Corridoio verso l'immobile oggetto di esecuzione (sul fondo)



9. Portoncino di ingresso



10. Corridoio di ingresso



11. Vista del corridoio dal soggiorno

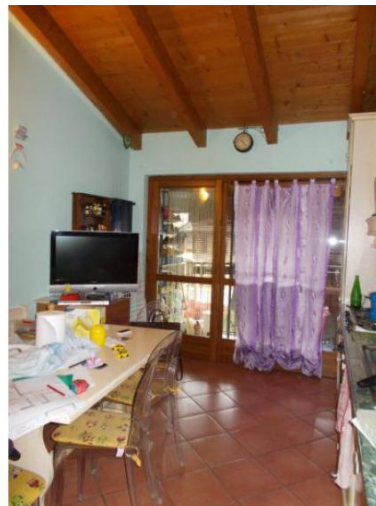

12. Panoramica del soggiorno





13. Zona pranzo

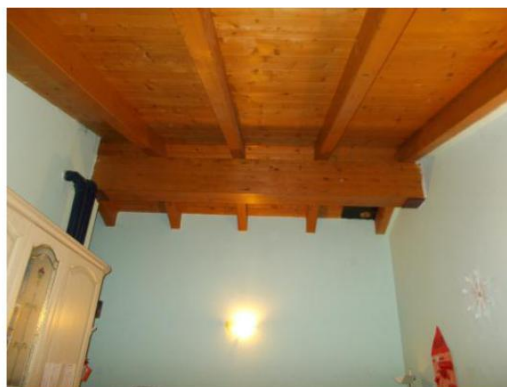

14. Particolare della copertura in legno del soggiorno-cucina



15. Balcone con affaccio su corte



16. Balcone con affaccio su corte

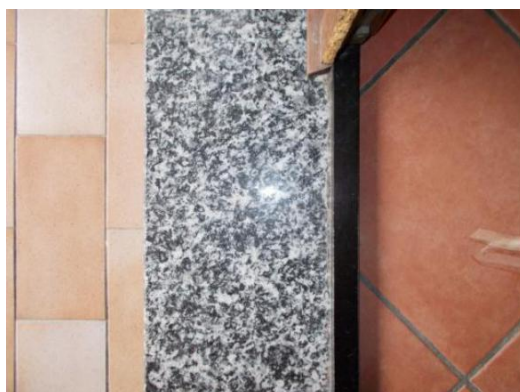

17. Particolare della soglia in serizzo

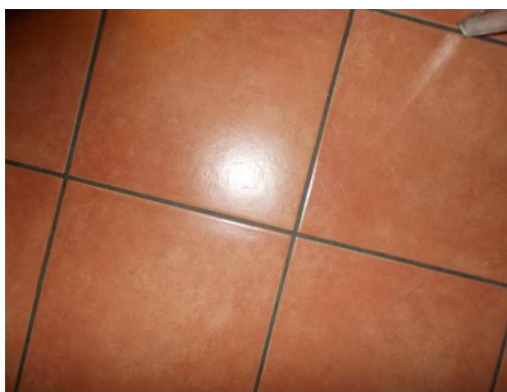

18. Pavimento del soggiorno-cucina



19. Particolare del serramento



20. Particolare del serramento



21. Vista panoramica camera da letto



22. Vista panoramica camera da letto

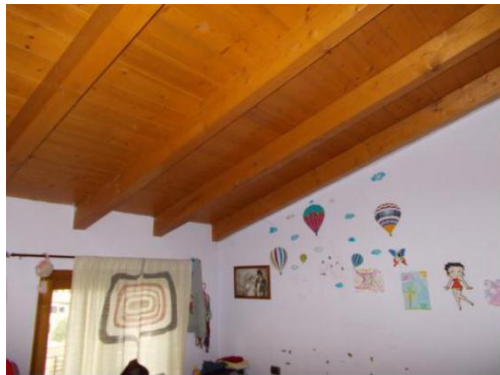

23. Particolare copertura a falde in legno della camera da letto



24. Particolare copertura a falde in legno del corridoio di ingresso





25. Pavimento in parquet della camera 26. Pavimento e rivestimento del bagno da letto



27. Vista del bagno



28. Vista del bagno



29. Termosifone del soggiorno



30. Termosifone del bagno



31. Angolo ripostiglio nel disimpegno antibagno



32. Particolare della caldaia per riscaldamento autonomo ed acqua calda sanitaria

### Cantina



33. Corridoio comune di accesso alle cantine



34. Interno della cantina



35. Segni di infiltrazioni d'acqua sulla parete della cantina

**Box**



36. Corsello comune di accesso ai box



37. Interno del box



38. Pavimento del box in battuto di cemento



39. Particolare della parete interna del box in blocchi di calcestruzzo

Il perito  
Arch. Marco Bonetti

