

MODULARIO
F. - Cat. A. T. - 015



MINISTERO DELLE FINANZE
DIREZIONE GENERALE DEL CATASTO E DEI SERVIZI TECNICI ERARIALI

Mod. B (Nuovo Catasto Edilizio Urbano)

NUOVO CATASTO EDILIZIO URBANO

Lire
20

(L. DECRETO-LEGGE 11 APRILE 1968, N. 531)

Planimetria dell'immobile situato nel Comune di CORSICO Via VITTORIO EMANUELE 51

Ditta COMPAGNIA DI S. PAOLO CON SEDE IN ROMA - VIA G. CARINI 24

Allegata alla dichiarazione presentata all'Ufficio Tecnico Erariale di MILANO



piano terreno

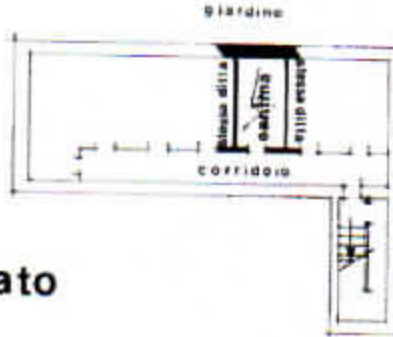

interrato

ORIENTAMENTO



SCALA DI 1200

SPAZIO RISERVATO PER LE ANNOTAZIONI D'UFFICIO

Catasto di Corsico (MI0374886) - Foglio 9 Particella 111 - Subalterno 18 - Ditta VITTORIO EMANUELE 51 - Data di deposito al Catasto: 29/08/2017 - Foglio 9 Particella 111 - Subalterno 18 - Ditta VITTORIO EMANUELE 51 - Data di deposito al Catasto: 29/08/2017

2974
2975
2976
2977
2978
2979
2980
2981
2982
2983
2984
2985
2986
2987
2988
2989
2990

La presente planimetria
sostituisce l'unità censita
alla Partita n° 89
Foglio 9 Mapp. 111
Sub 18
Porzione A
Nuovo sub

Compilata dal Geom. Angelo Inversini
(Titol. auto e ripreso dal catasto)

Iscritto all'Albo dei Geometri N°6283

della Provincia di Milano

nata 14/12/77

Firma: Inversini Angelo

