



MINISTERO DELLE FINANZE  
DIREZIONE GENERALE DEL CATASTO E DEI SERVIZI TECNICI ERARIALI

Lir  
10

# NUOVO CATASTO EDILIZIO URBANO

(R. DECRETO-LEGGE 13 APRILE 1939, N. 652)

Planimetria dell'immobile situato nel Comune di SENA G. (Mi) Via P. Z. A. P. A. P. A. GIOVANNI X. XIII. - M. 2

Ditta .....

Allegata alla dichiarazione presentata all'Ufficio Tecnico Erariale di MILANO

SCHEDA N° 0712812 - L REGISTRATA IL 16-05-1964 N° 7101

PIANO SECONDO

CORTILE

altra ditta intestataria

altra ditta intestataria

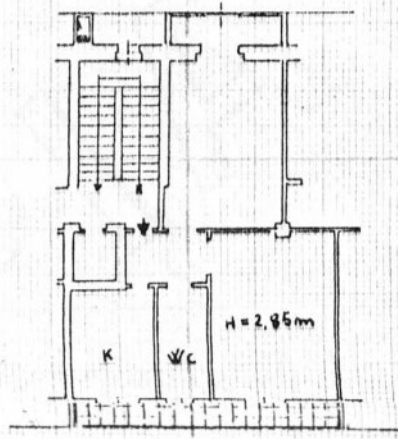

CORTILE

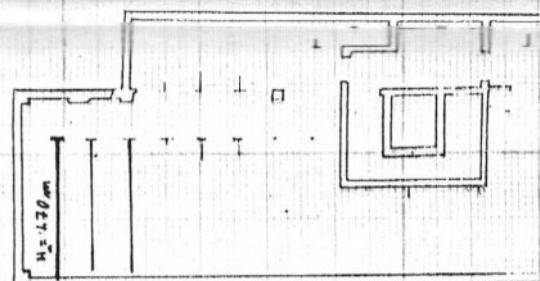

piano Soppaio

ORIENTAMENTO

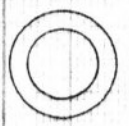

SCALA DI 1:200

SPAZIO RISERVATO PER LE ANNOTAZIONI D'UFFICIO

DATA  
PROT. N°

P.  
F.  
H.

Compilata dal Valenti-Mario  
(Titolo, nome e cognome del tecnico)

Iscritto all'Albo de  
della Provincia di SESTO

