

MODULARIO
F. - Cat. S. T. - 215



MINISTERO DELLE FINANZE **420513**
DIREZIONE GENERALE DEL CATASTO E DEI SERVIZI TECNICI ERARIALI

Mod. B (Nuovo Catasto Edilizio Urbano)

Lire
20

NUOVO CATASTO EDILIZIO URBANO

(R. DECRETO-LEGGE 13 APRILE 1969, N. 652)

Planimetria dell'immobile situato nel Comune di MILANO Via RIPAMONTI 207

Ditta SOC. A.R.L. COOP. ED. "EVLVIA"

Allegata alla dichiarazione presentata all'Ufficio Tecnico Erariale di MILANO

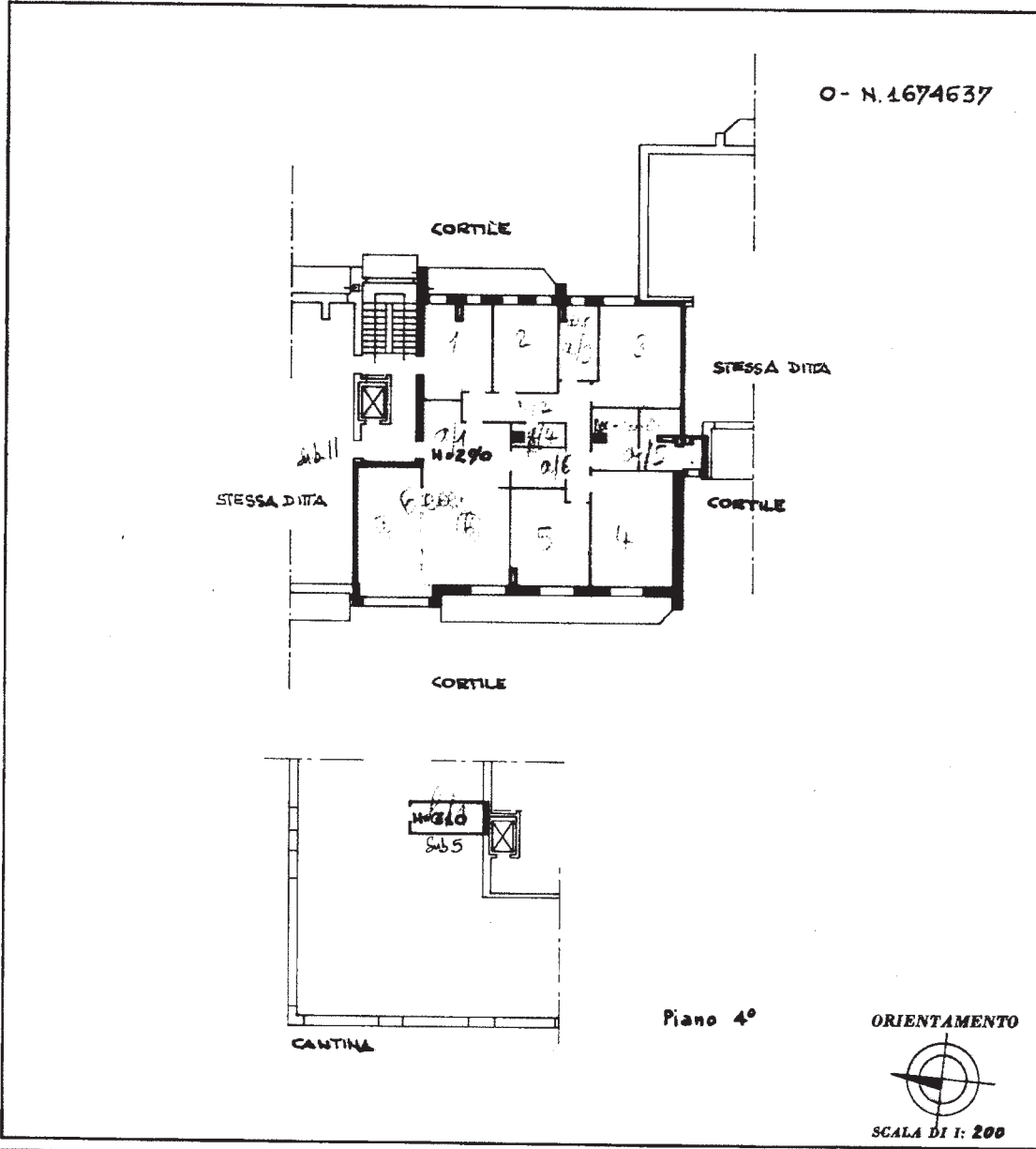

SPAZIO RISERVATO PER LE ANNOTAZIONI D'UFFICIO

DATA 18 DIC. 1968	Fg. 608
PROT. N° 10899	Mag. 293
	Sub. 10

Compilata dal dott. Arch.
(Titolo, nome e cognome del tecnico)
Giuseppe Mariotti
Iscritto all'Albo degli Architetti
della Provincia di Milano
DATA 15-12-1966
Firma: *Giuseppe Mariotti*

ISTITUTO POLIGRAFICO DELLO STATO

Catasto dei Fabbricati - Situazione al 14/09/2017 - Comune di MILANO (F205) - < Foglio: 608 - Particella: 293 - Subalterno: 10 >
VIA GIUSEPPE RIPAMONTI n. 209 piano: 4-SI;

Ultima planimetria in atti

MODULARIO
F. - Cat. S. T. - 315



MINISTERO DELLE FINANZE
DIREZIONE GENERALE DEL CATASTO E DEI SERVIZI TECNICI ERARIALI

MOD. B (Nuovo Catasto Edilizio Urbano)

NUOVO CATASTO EDILIZIO URBANO

(R. DECRETO-LEGGE 13 APRILE 1939, N. 632)

Lire
20

Planimetria dell'immobile situato nel Comune di MILANO Via RIPAMONTI 207

Ditta SOC. A.R.L. COOP. ED. "FULVIA"

Allegata alla dichiarazione presentata all'Ufficio Tecnico Erariale di MILANO

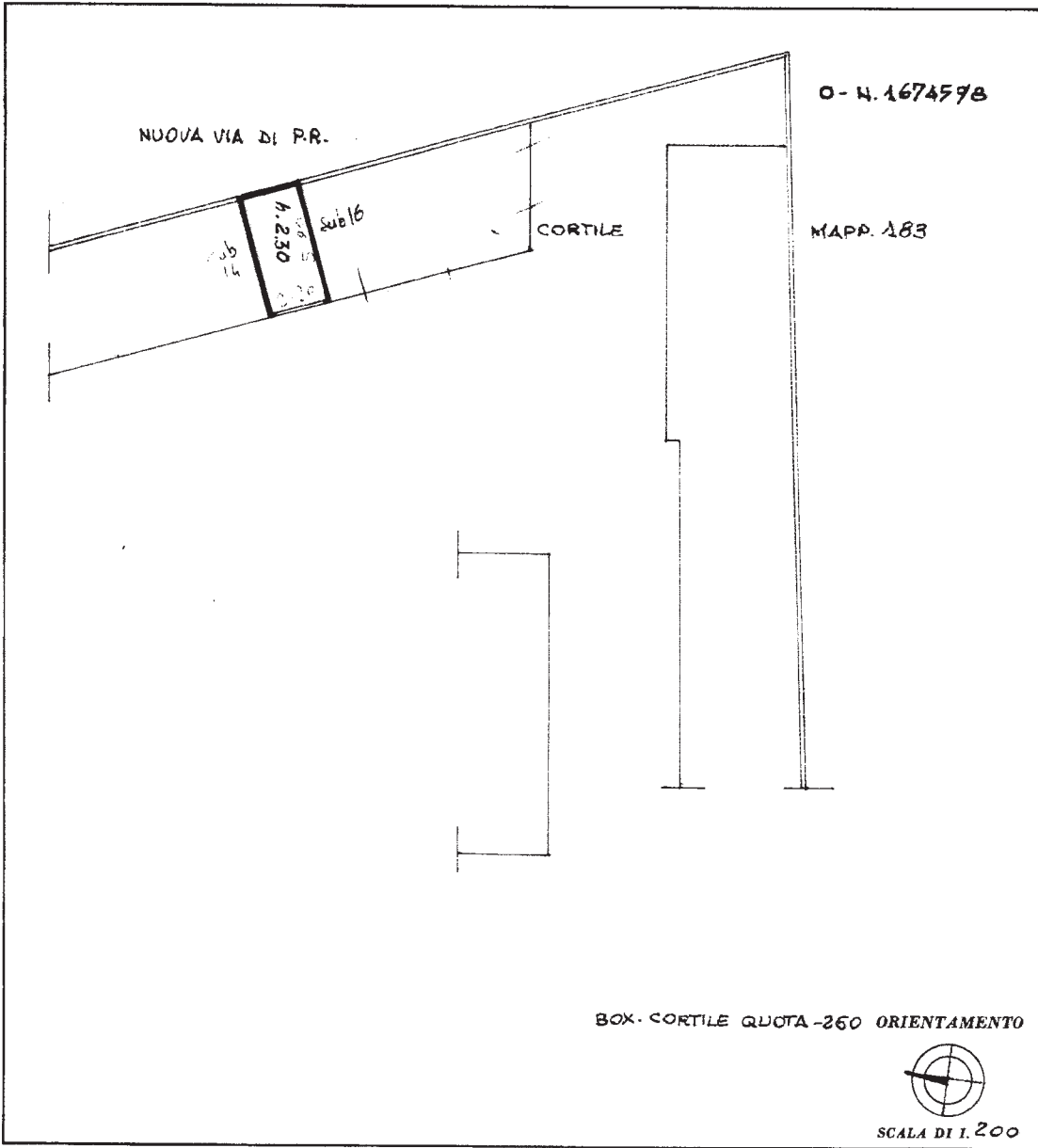

SPAZIO RISERVATO PER LE ANNOTAZIONI D'UFFICIO

DATA 18-12-1968

PROT. N° 608

Foglio 608

Mapp. 284

Sub. 15

Compilata dal dot. ARCH.
(Titolo, nome e cognome del tecnico)
GIUSEPPE MARIOTTI

Iscritto all'Albo degli ARCHITETTI
della Provincia di MILANO

DATA 15-12-1966

Firma: Giuseppe Mariotti

Catasto dei Fabbricati - Situazione al 14/09/2017 - Comune di MILANO (F205) - < Foglio: 608 - Particella: 294 - Subalterno: 15 >
VIA GIUSEPPE RIPAMONTI n. 209 piano: S1;

Ultima planimetria in atti