

233
SUB Z

NUOVO CATASTO EDILIZIO URBANO

(R. DECRETO-LEGGE 13 APRILE 1939, N. 652)

Planimetria dell'immobile situato nel Comune di CORBETTA Via S. Sebastiano N° 60

Ditta TONELLA GUIDO e ORLANDI CARLA

Allegata alla dichiarazione presentata all'Ufficio Tecnico Erariale di Milano

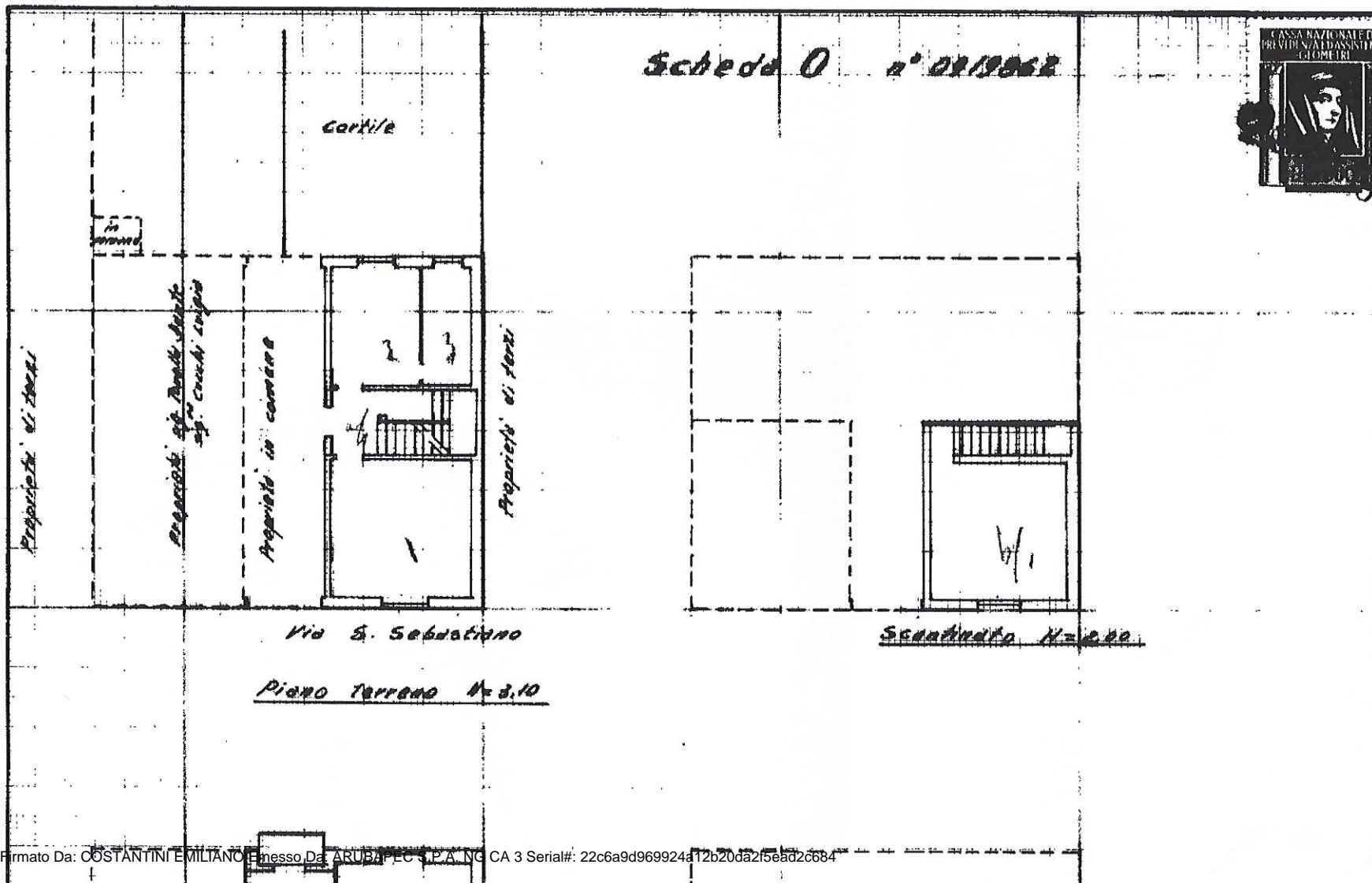

Comune di COSEGLIA (C986) - < Foglio: 6 Particella: 233 - Subalterno 2 >
Catasto dei Fabbricati - Situazione al 30/11/2015
66 piano: T-1-S1;
SAN SEBASTIANO

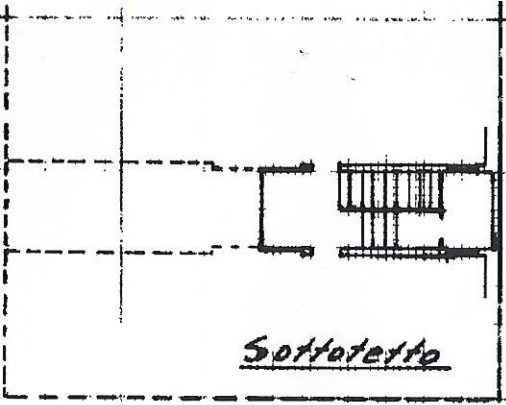
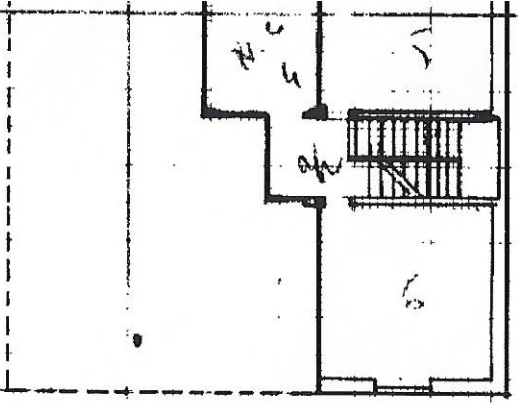

1° Piano N° 305

Sottotetto

ORIENTAMENTO



SCALA DI 1. 200

SPAZIO RISERVATO PER LE ANNOTAZIONI D'UFFICIO

DATA
PROT. N°

29 MAR 1971
626

Compilata dal GEOM. GIUSEPPE

(Titolo, nome e cognome del tecnico)

RECALCATI

Iscritto all'Albo dei GEOMETRI N° 3054

della Provincia di MILANO

DATA 15/3/71

Firma: Recalcati

 **AGENZIA DEGLI UFFICI**
20121 MILANO
Via F. Turati, 26 - Telefono 660227
AGENZIA AUTORIZZATA

Data presentazione: 29/03/1971 - Data: 30/11/2015 - n. MI0782317 - Richiedente TRIBUNALE MILANO

Tot. schede: 1 - Formato di acq.: A3(297x419) - Fatt. di scala: 1:1
Ultima Planimetria in atti

Firmato Da: COSTANTINI EMILIANO Emesso Da: ARUBAPEC S.P.A. NG CA 3 Serial#: 22c6a9d969924a12b20da2f5ead2c684

MODULARIO
a. r. n. 497



MINISTERO DELLE FINANZE
DIPARTIMENTO DEL TERRITORIO
CATASTO EDILIZIO URBANO (RDL 13-4-1939, n. 652)

MOD. BN (CE)

LIRE
200

Planimetria di u.i.u. in Comune di.....CORBETTA..... viaS. SEBASTIANO..... civ.....60.....

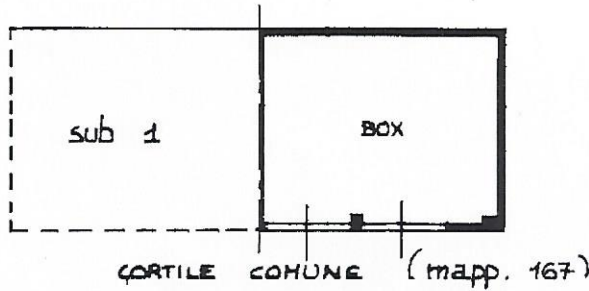

PIANO TERRA
h m 3.00

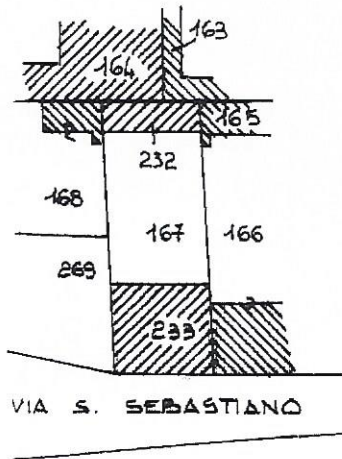

5 6 1 0 2 3 0 2 0 0 1 7 7 7

PLANIMETRIA 1:1000

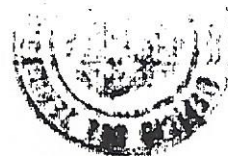

ORIENTAMENTO



SCALA DI 1:200

Catasto ed. e. fabbricati. Situazione al 18/12/2015 - Comune di CORBETTA(C986) - < Foglio: 6 Particella: 232 - Subalterno 2 >
VIA SAN SEBASTIANO n. 60 piano: T;

Dichiarazione di N.C.
Denuncia di variazione

Compilata dal INGEGNER
(Titolo, cognome e nome)
FONTANA PIETRO



RISERVATO ALL'UFFICIO

Ultima Planimetria in atti
Identificativi catastali
Data presentazione: 30/08/2000 - Data: 18/12/2015 - n. MI0819770 - Richiedente TRIBUNALE ORD.
Tot. Schede: 1 - Formato di acq.: A4(210x297) - Fogli di scala: 1:1
data 28-08-2000 Firma Pietro Fontana

Iscritto all'albo de INGEGNERI
della provincia di MILANO
data 28-08-2000 Firma Pietro Fontana

Firmato Da: COSTANTINI EMILIANO Emesso Da: ARUBAPEC S.P.A. NG CA 3 Serial#: 22c6a9d969924a12b20da2f5ead2c684

N=5034400



Scala originale: 1:1000

Dimensione cornice: 267.000 x 189.000 metri

30-Nov-2015 11:49:19

Prot. n. MI0782344/ Nov

Comune: CORBETTA

Foglio: 6

Richiedente: TRIBUNALE MILANO