

P=20:00

L=250:00

Comune: FORCARIA DEL FRIULI  
Foglio: 05  
Sezione: 01  
Misure: 267,500 x 89,000 metri  
Data: 20-Set-2016 15:24:34  
Ver. n.: 11/15/16/2016

MODULARIO  
F. r. g. rend. 400



MINISTERO DELLE FINANZE  
DIPARTIMENTO DEL TERRITORIO  
**CATASTO EDILIZIO URBANO** (RDL 13-4-1939, n. 652)

MOD. AN (CEU)

PL  
800

Planimetria di u.l.u. in Comune di FORGARIA NEL FRUOLI via Sei Maggio, fraz. Corrolo, civ. 2

ELABORATO PLANIMETRICO

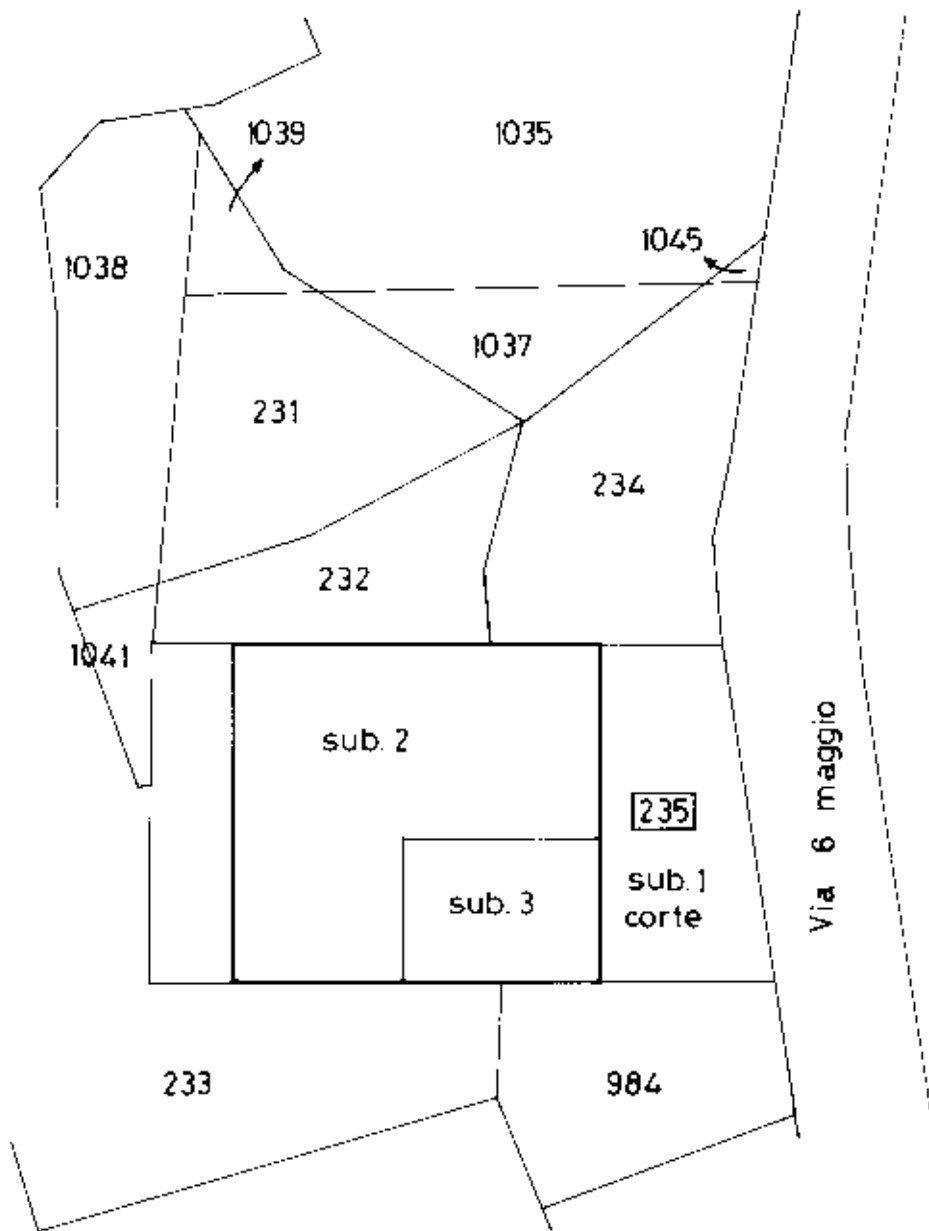

LEGENDA

- Sub. 1 - Corte comune ai Sub. 2 e 3
- Sub. 2 - Abitazione
- Sub. 3 - Rimessa

ORIENTAMENTO



SCALA DI 1: 200

Catasto dei Fabbricati - Situazione al 20/09/2016 - Comune di FORGARIA NEL FRUOLI (D700) - Foglio: 26 - Particella: 235 - Elaborato planimetrico >

Dichiarazione di NC

Ultima planimetria

Data presentazione: 24/04/1996 - Data: 20/09/2016 - n. T176513 - Richiedente: Telematico

Totale sottode: 1 - Formato di acquisizione: A4(210x297) - Formato stampa richiesto: A4(210x297) - Fattore di scala non utilizzabile

n. 235 sub. 1

9999

Compilata dal Perito Industriale Edile  
(Titolo, cognome e nome)  
PALLA SARRINO

data 11 APR. 1996

RISERVATO ALL'UFFICIO

24 APR. 1996

1826/96

MODULARIO  
F. fig. rend. 400



MINISTERO DELLE FINANZE  
DIPARTIMENTO DEL TERRITORIO  
**CATASTO EDILIZIO URBANO** (RDL 13-4-1939, n. 852)

MOD. AN (CEU)

H  
800

Planimetria di u.i.u. in Comune di FORGARIA NEL FRUOLI via Sei Maggiori finaz. Normino civ. 2

PIANO SEMINTERRATO

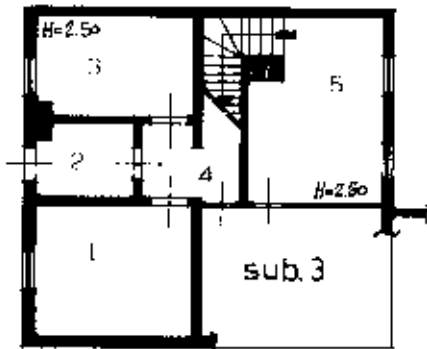

PIANO TERRA

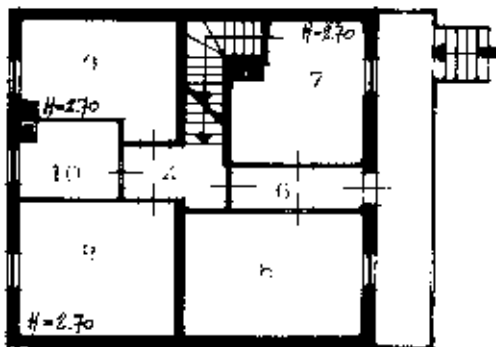

LEGENDA

- |                        |               |
|------------------------|---------------|
| 1 - Cantina            | 7 - Cucina    |
| 2 - Centrale Termica   | 8 - Soggiorno |
| 3 - Ripostiglio        | 9 - Camera    |
| 4 - Disimpegno         | 10 - Bagno    |
| 5 - Locale di sgombero | 11 - Soffitte |
| 6 - Ingresso           |               |

PIANO PRIMO

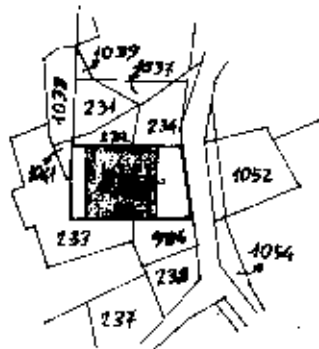
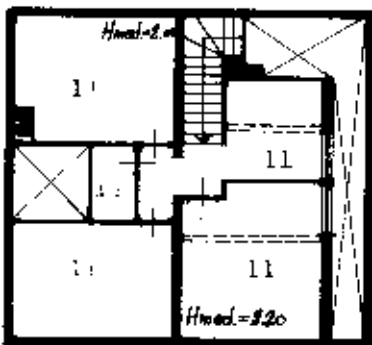

Mappa di FORGARIA NEL FRUOLI (UD)

Foglio 26 - scala 1:1000

ORIENTAMENTO



SCALA DI F. 200

Catasto dei Fabbricati - Situazione al 28/09/2016 - Comune di FORGARIA NEL FRUOLI (UD700) - Foglio: 26 - Particella: 235 - Subalterno: 2 - VIA VI MAGGIO n. 2 piano: S1-T-1;

10 metri

Dichiarazione di N.C.   
Denuncia di variazione   
Ultima planimetria in atti

Compilata dal Perito Industriale Edile  
(Titolo, cognome e nome)  
PALLA SANDRO

RISERVATO ALL'UFFICIO

Data presentazione: 24/04/1996 - Data: 28/09/2016 - n. T100026 - Richiedente: GRNLCU72S19G888L

Totale schede: 1 - Formato di acquisizione: A4(210x297) - Formato stampa richiesto: A4(210x297)

n. 235 sub. 2 della provincia di UDINE

data 11 APR. 1996

182.6/96

MODULARIO  
n. 1040. 000



MINISTERO DELLE FINANZE  
DIPARTIMENTO DEL TERRITORIO  
**CATASTO EDILIZIO URBANO** (RDL 13-4-1939, n. 652)

MOD. AN (CEU)

RE  
800

Planimetria di u.i.u. in Comune di FURGARIA NEL FRU'LI, via ... del Mazzar... loc. ... civ. ...

PIANO SEMINTERRATO

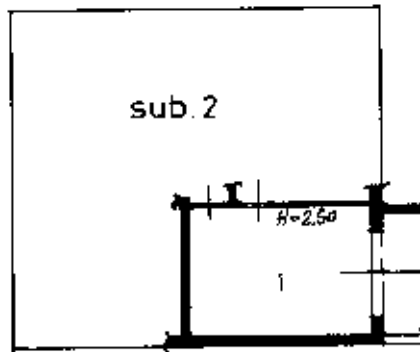

LEGENDA

1 - Rimessa

10 metri

Mappa di FURGARIA NEL FRU'LI (UD)

Foglio 26 - scala 1 : 1000

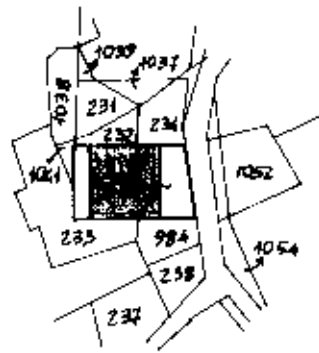

ORIENTAMENTO

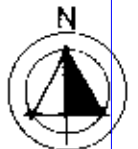

SCALA DI : 200

Catasto dei Fabbricati - Situazione al 28/09/2016 - Comune di FURGARIA NEL FRU'LI (UD700) - Foglio: 26 - Particella: 235 - Subalfevo: 3

VIA VI MAGGIO n. 2 piano: S1;

Dichiarazione di NC   
Ultima planimetria

Compilata dal Perito Industriale Edile  
(Titolo, cognome e nome)  
PALLA SANDRO

RISERVATO ALL'UFFICIO

Data presentazione: 24/04/1996 - Data: 28/09/2016 - n. T100027 - Richiedente: GRNLCU72S19G888L  
Totale scale: 1 - Formato di acquisizione: A4(210x297) - Formato stampa richiesto: A4(210x297)

Identificativi catastali  
n. 235 sub. 3

data 11/09/2016 Firma [Signature]

1826/96