

MODULARIO
F. - Cat. S. T. - 315

Mot. B (Nuovo Catasto Edilizio Urbano)

NUOVO CATASTO EDILIZIO URBANO

(R. DECRETO-LEGGI 11 APRILE 1959, N. 652)

Planimetria dell'immobile situato nel Comune di Pozzuolo Martesana Via Milano n. 5
 Ditta Giuliani Maria ved Brambilla n.a Pozzuolo M. 25-5-1905; Brambilla Chiara in Varico, n.a a Pozzuolo M. 25-12-1937
 Allegata alla dichiarazione presentata all'Ufficio Tecnico Comunale di Milano

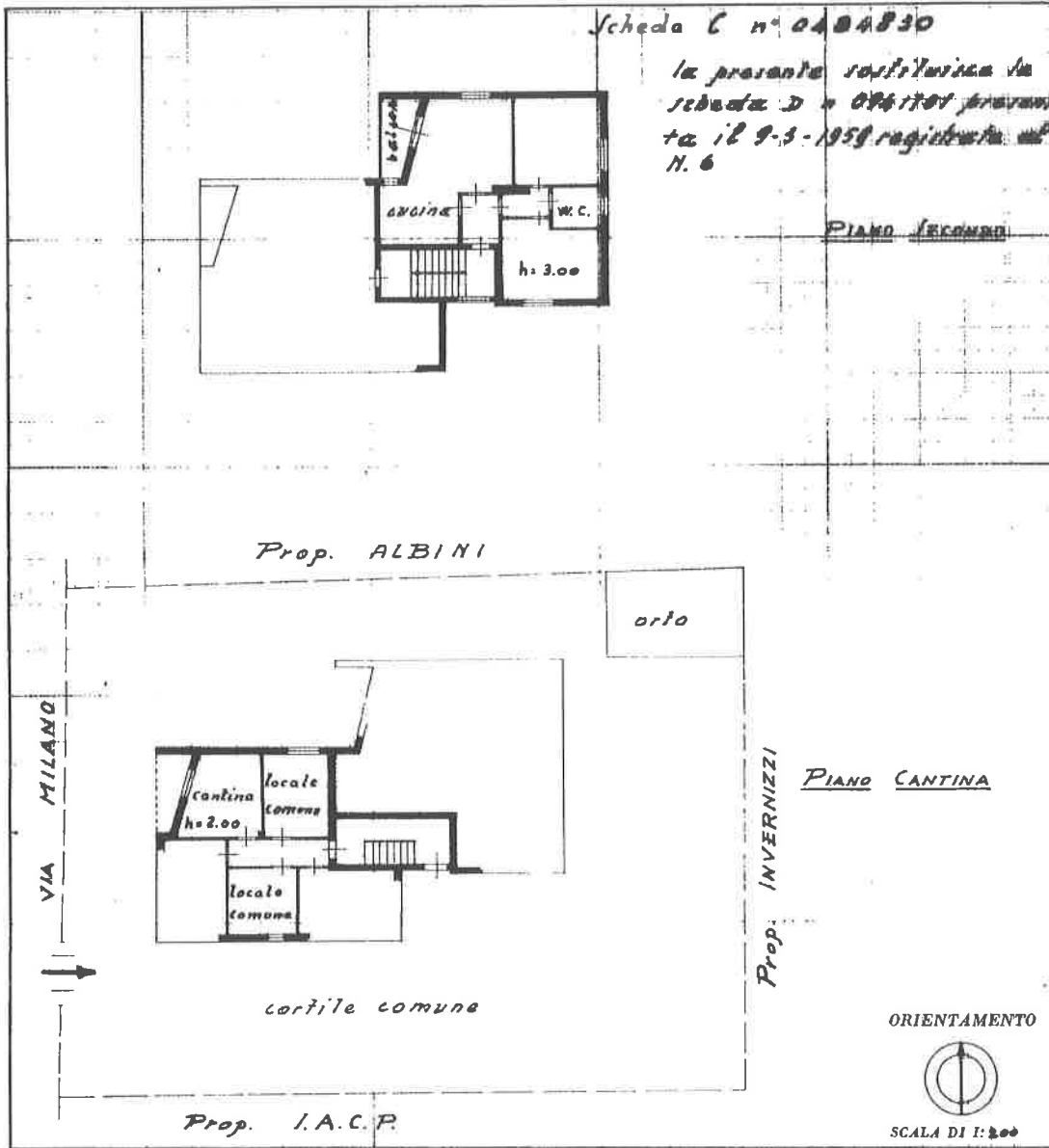

10 metri

SPAZIO RISERVATO PER LE ANNOTAZIONI D'UFFICIO

DATA
 PROT. N°

866



7
 89

Compilata dal Geom. Piero
 (Titolo, nome e cognome del titolare)
Ravasi

Iscritto all'Albo dei Geometri
 della Provincia di Milano

DATA 18-marzo 1971

Firma: Piero Ravasi

LIBRERIA DEGLI UFFICI
 20131 MILANO
 Via E. Trossi 26 - Telefono 660332
 TELETELEFONO 671111

Catasto dei Fabbricati - Situazione al 27/10/2015 - Comune di POZZUOLO MARTESEANA (G965) - < Foglio: 7 - Particella: 89 - Subalterno: 701 >
 VIA MILANO n. 5 piano: 2-S1;

Ultima planimetria in atti