

**Agenzia del Territorio
CATASTO FABBRICATI**
Ufficio Provinciale di
Milano

Dichiarazione protocollo n. MI0811781 del 05/12/2005

Planimetria di u.i.u. in Comune di Milano

Via Brivio Cesare

civ. 13

Identificativi Catastali:

Sezione:

Foglio: 134

Particella: 83

Subalterno: 702

Compilata da:
Pinto Andrea

Iscritto all'albo:
Geometri

Prov. Milano

N. 9348

bed n. 1

Scala 1:200

PIANO TERRA

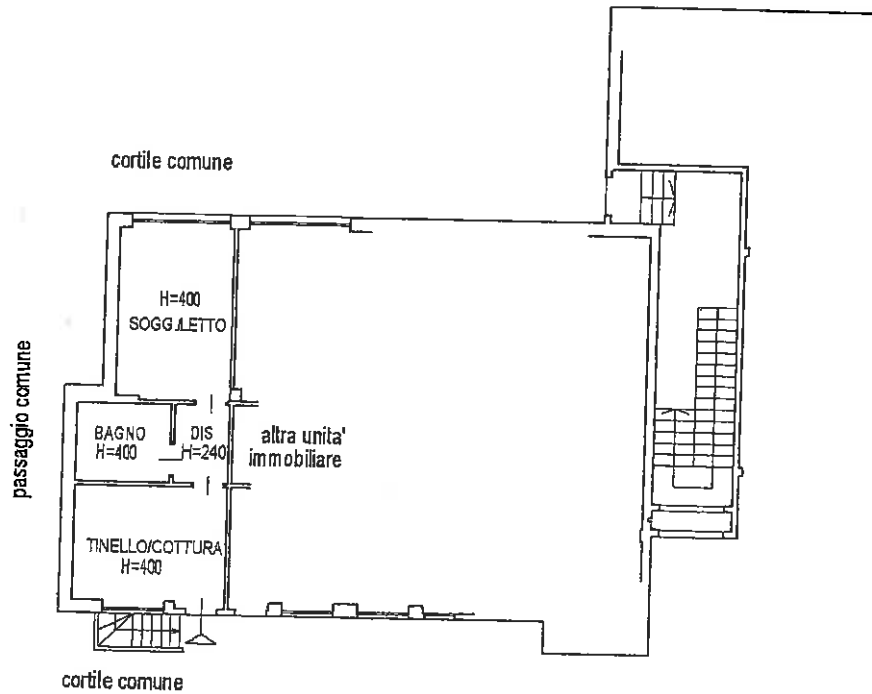

PIANO INTERRATO

H=220

