

Esecuzione Forzata n. 1593/2017
CASSA DI RISPARMIO DI ASTI S.P.A.
CONDOMINIO DI VIA LESSONA N. 2, MILANO (Intervenuto)
contro

TRIBUNALE DI MILANO
SEZIONE ESECUZIONI IMMOBILIARI DI MILANO

Esecuzione Forzata

CASSA DI RISPARMIO DI ASTI S.P.A.
CONDOMINIO DI VIA LESSONA N. 2, MILANO (Intervenuto)

contro

N. Gen. Rep. **1593/2017**

Giudice: Dott. Giuseppe Fiengo
Custode Giudiziario: SIVAG S.p.a.

DOCUMENTAZIONE FOTOGRAFICA

Tecnico Incaricato: Dott. Arch. Mariangela Sirena

Iscritto all'Albo degli Architetti della Provincia di Milano al n. 9388

Iscritto all'Albo del Tribunale al n. 11523

C.F. SRNMNG66S51F205S – P.IVA 12054360156

*con studio in Milano – Via Arzaga n. 15
Telefono 02 4120786 - Fax 02 87262041
e-mail: mariangela.sirena@pct.pecopen.it*

Giudice: Dott. Giuseppe Fiengo
Custode Giudiziario: SIVAG S.P.A.
Perito: Dott. Arch. Mariangela Sirena



**Bene immobile sito in Milano
Via Michele Lessona n. 2
Lotto 001**



Fotografia n. 1 – Vista del Condominio di Via Lessona n. 2, Milano – prospetto su Via Michele Lessona



Fotografia n. 2 – Vista del Condominio di Via Lessona n. 2, Milano - prospetto su Via Antonio Aldini, dove, al piano secondo, si trovano gli affacci delle finestre e della loggia dell'appartamento di proprietà dei debitori esecutati

Giudice: Dott. Giuseppe Fiengo
Custode Giudiziario: SIVAG S.P.A.
Perito: Dott. Arch. Mariangela Sirena





Fotografia n. 3 – Particolare del prospetto su Via Antonio Aldini, del Condominio di Via Lessona n. 2, Milano, dove, al piano secondo, si trovano gli affacci delle finestre e della loggia dell'appartamento di proprietà dei debitori esecutati

Giudice: Dott. Giuseppe Fiengo
Custode Giudiziario: SIVAG S.P.A.
Perito: Dott. Arch. Mariangela Sirena



Esecuzione Forzata n. 1593/2017
CASSA DI RISPARMIO DI ASTI S.P.A.
CONDOMINIO DI VIA LESSONA N. 2, MILANO (Intervenuto)
contro



Fotografia n. 4 – Particolare del portone di ingresso al Condominio di Via Lessona n. 2, Milano sulla Via Michele Lessona n. 2

Giudice: Dott. Giuseppe Fiengo
Custode Giudiziario: SIVAG S.P.A.
Perito: Dott. Arch. Mariangela Sirena



Esecuzione Forzata n. 1593/2017
 CASSA DI RISPARMIO DI ASTI S.P.A.
 CONDOMINIO DI VIA LESSONA N. 2, MILANO (Intervenuto)
 contro



Fotografia n. 5 – Particolare del citofono in corrispondenza del portone di ingresso al Condominio di Via Lessona n. 2, Milano

Giudice: Dott. Giuseppe Fiengo
 Custode Giudiziario: SIVAG S.P.A.
 Perito: Dott. Arch. Mariangela Sirena





Fotografia n. 6 – Particolare della vetrata attraverso cui si accede all'atrio di ingresso al Condominio di Via Lessona n. 2, Milano



Fotografia n. 7 – Particolare della portineria del Condominio di Via Lessona n. 2, Milano

Giudice: Dott. Giuseppe Fiengo
Custode Giudiziario: SIVAG S.P.A.
Perito: Dott. Arch. Mariangela Sirena





Fotografia n. 8 – Vista del percorso esterno del Condominio di Via Lessona n. 2, Milano, che conduce alla Scala D, dove, al piano secondo, si trova l'appartamento di proprietà degli esecutati

Giudice: Dott. Giuseppe Fiengo
Custode Giudiziario: SIVAG S.P.A.
Perito: Dott. Arch. Mariangela Sirena



Esecuzione Forzata n. 1593/2017
CASSA DI RISPARMIO DI ASTI S.P.A.
CONDOMINIO DI VIA LESSONA N. 2, MILANO (Intervenuto)
contro



Fotografia n. 9 – Vista del prospetto interno del Condominio di Via Lessona n. 2, Milano dove, al piano secondo della Scala D, si trova l'appartamento di proprietà degli esecutati

Giudice: Dott. Giuseppe Fiengo
Custode Giudiziario: SIVAG S.P.A.
Perito: Dott. Arch. Mariangela Sirena





Fotografia n. 10 – Particolare del portone di ingresso alla Scala D del Condominio di Via Lessona n. 2, Milano, dove, al piano secondo, si trova l'appartamento di proprietà degli esecutati





Fotografia n. 11 – Vista dell'atrio di ingresso della Scala D

Giudice: Dott. Giuseppe Fiengo
Custode Giudiziario: SIVAG S.P.A.
Perito: Dott. Arch. Mariangela Sirena





Fotografie n. 12/13 – Vista delle cassette delle lettere posizionate nell'atrio di ingresso della Scala D, con particolare della cassetta delle lettere degli esecutati

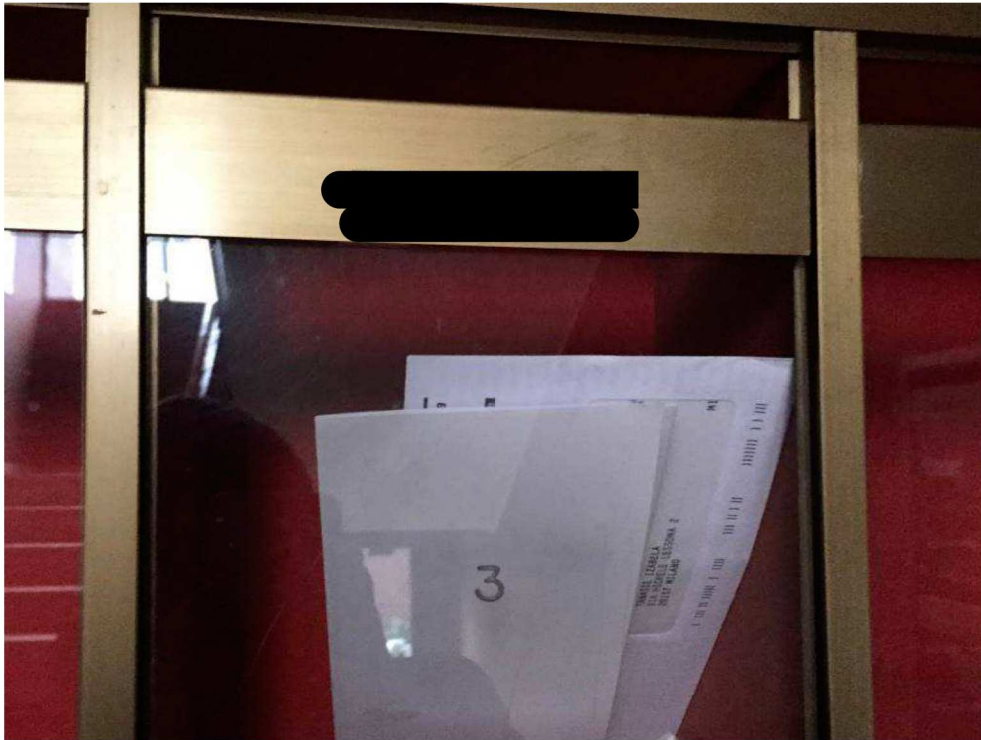

Giudice: Dott. Giuseppe Fiengo
Custode Giudiziario: SIVAG S.P.A.
Perito: Dott. Arch. Mariangela Sirena



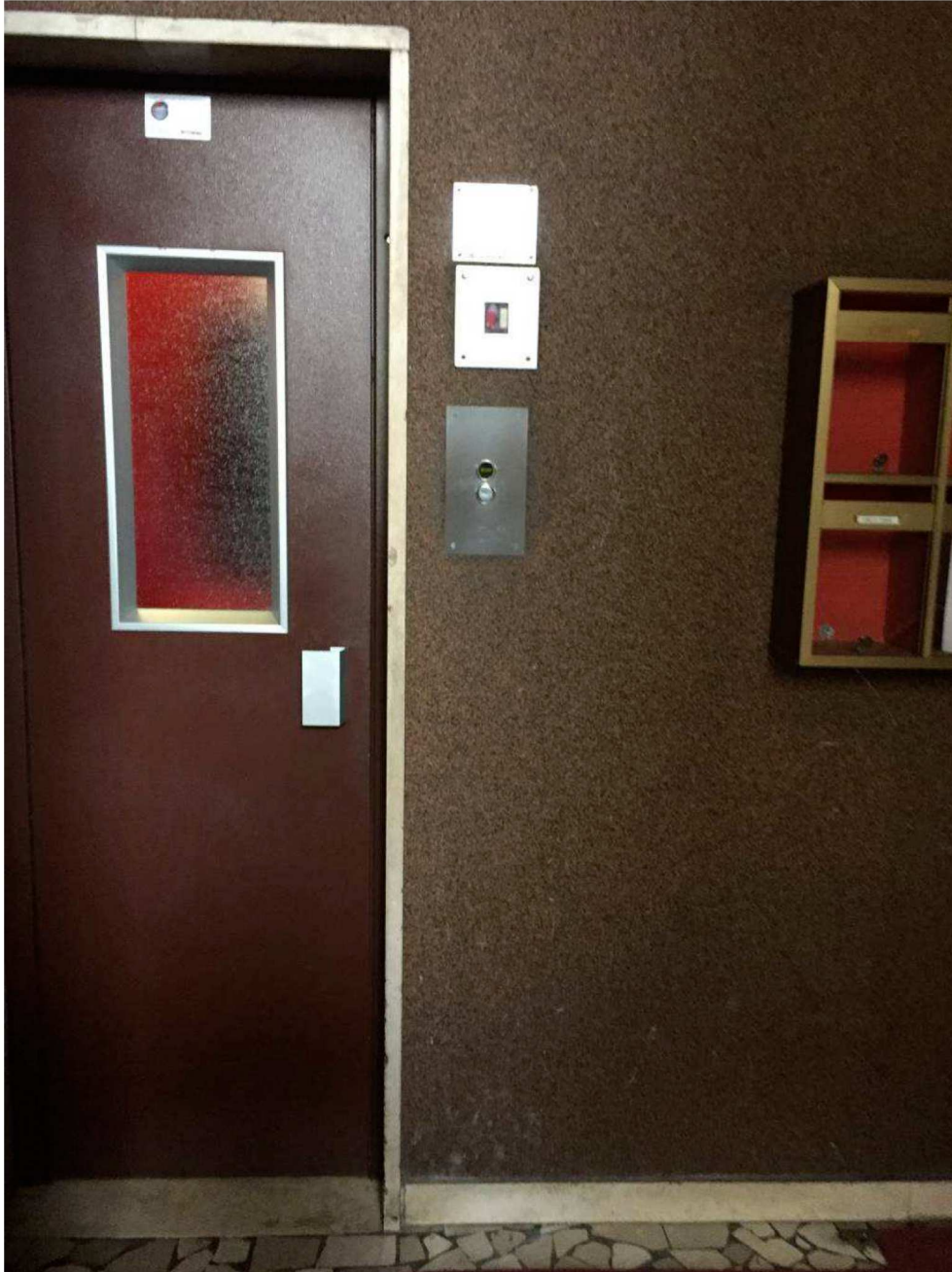

Fotografia n. 14 – Particolare dell'ascensore della Scala D, che, dal piano ammezzato, conduce all'appartamento di proprietà degli esecutati al piano secondo

Giudice: Dott. Giuseppe Fiengo
Custode Giudiziario: SIVAG S.P.A.
Perito: Dott. Arch. Mariangela Sirena





Fotografia n. 15 – Particolare della rampa di scale della Scala D,
che conduce all'appartamento di proprietà degli esecutati al piano secondo

Giudice: Dott. Giuseppe Fiengo
Custode Giudiziario: SIVAG S.P.A.
Perito: Dott. Arch. Mariangela Sirena



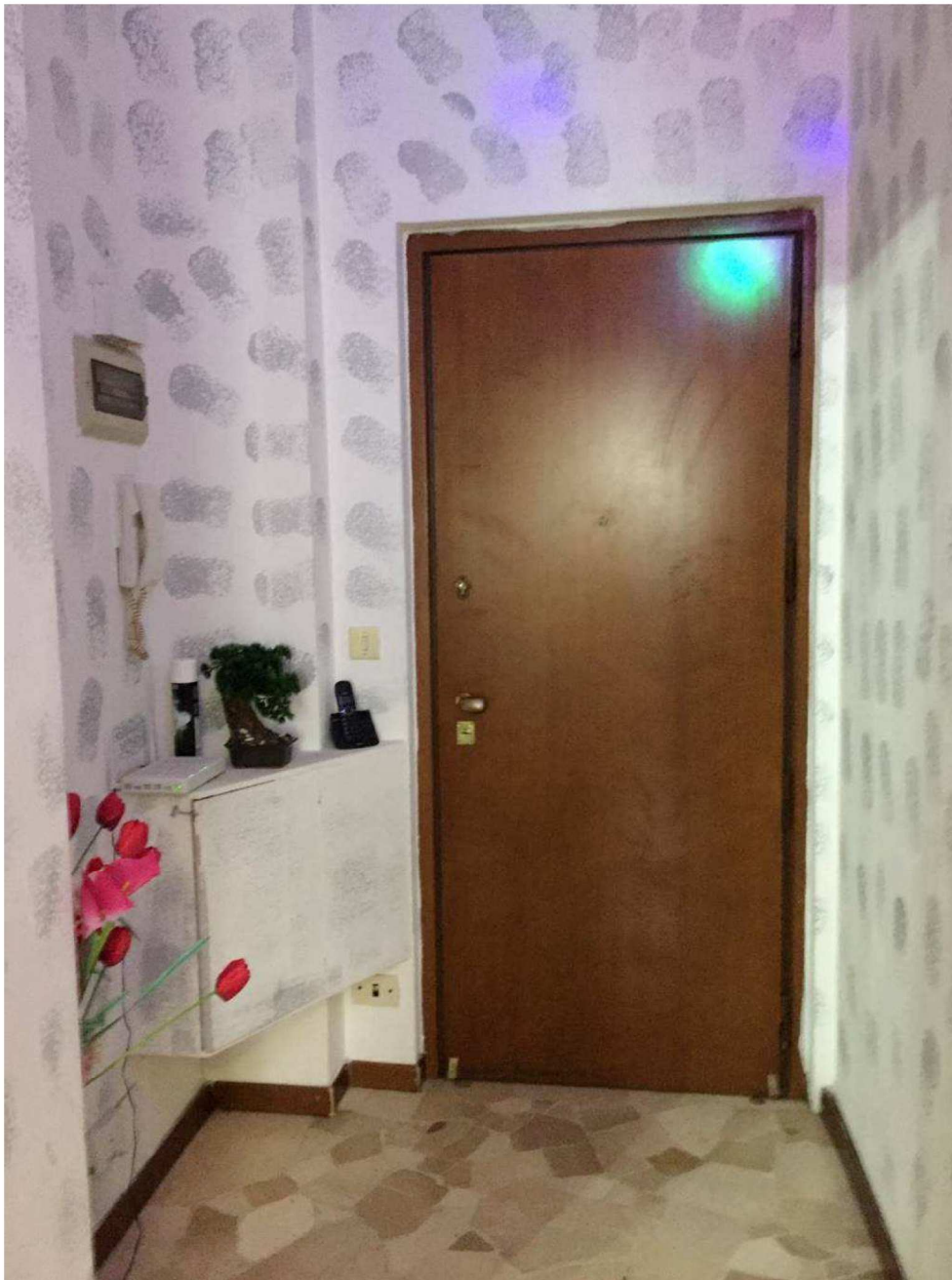

Fotografia n. 16 – Particolare della porta di ingresso dell'appartamento di proprietà degli esecutati
(piano secondo)

Giudice: Dott. Giuseppe Fiengo
Custode Giudiziario: SIVAG S.P.A.
Perito: Dott. Arch. Mariangela Sirena





Fotografia n. 17 – Ingresso al locale soggiorno/pranzo

Giudice: Dott. Giuseppe Fiengo
Custode Giudiziario: SIVAG S.P.A.
Perito: Dott. Arch. Mariangela Sirena



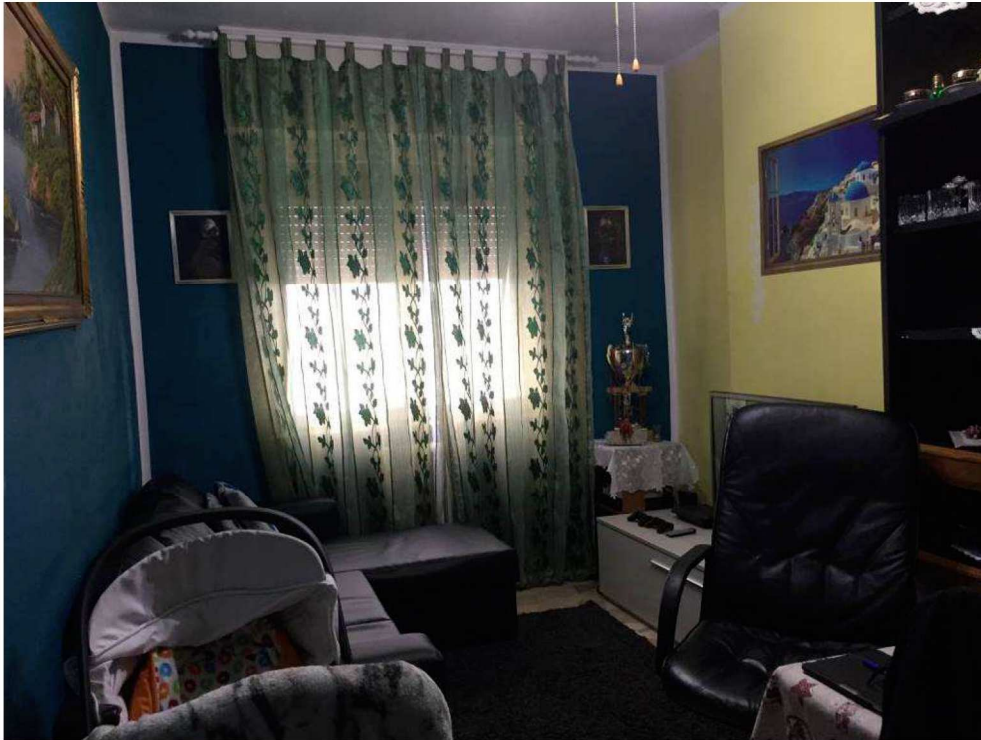

Fotografie n. 18/19 – Locale soggiorno/pranzo

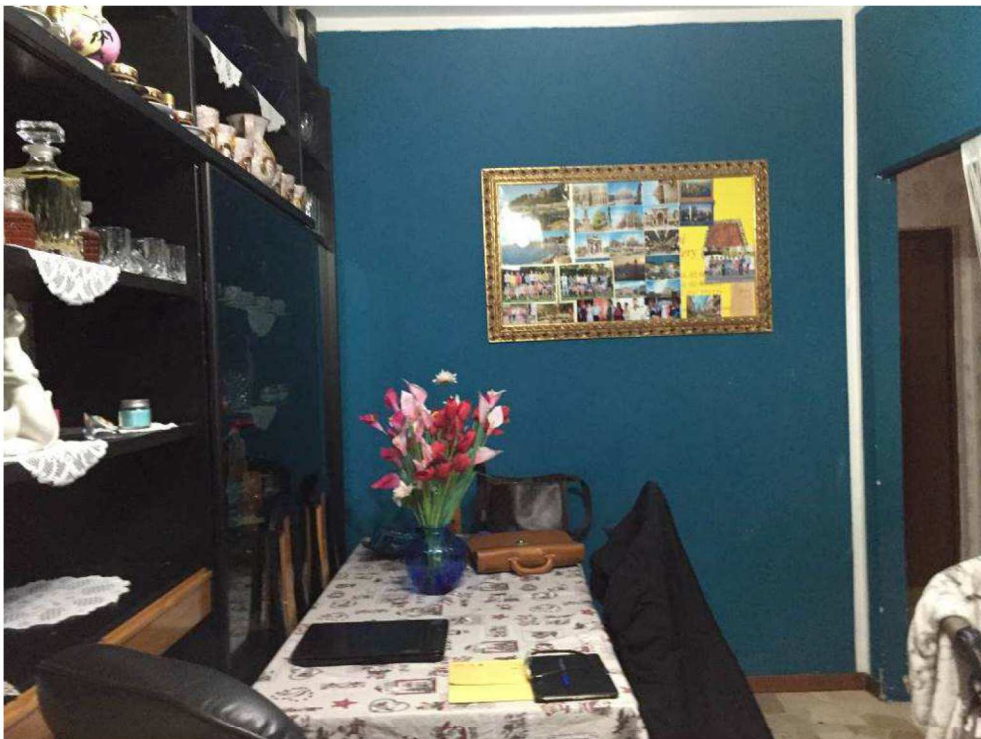

Giudice: Dott. Giuseppe Fiengo
Custode Giudiziario: SIVAG S.P.A.
Perito: Dott. Arch. Mariangela Sirena





Fotografie n. 20/21 – Locale cucina

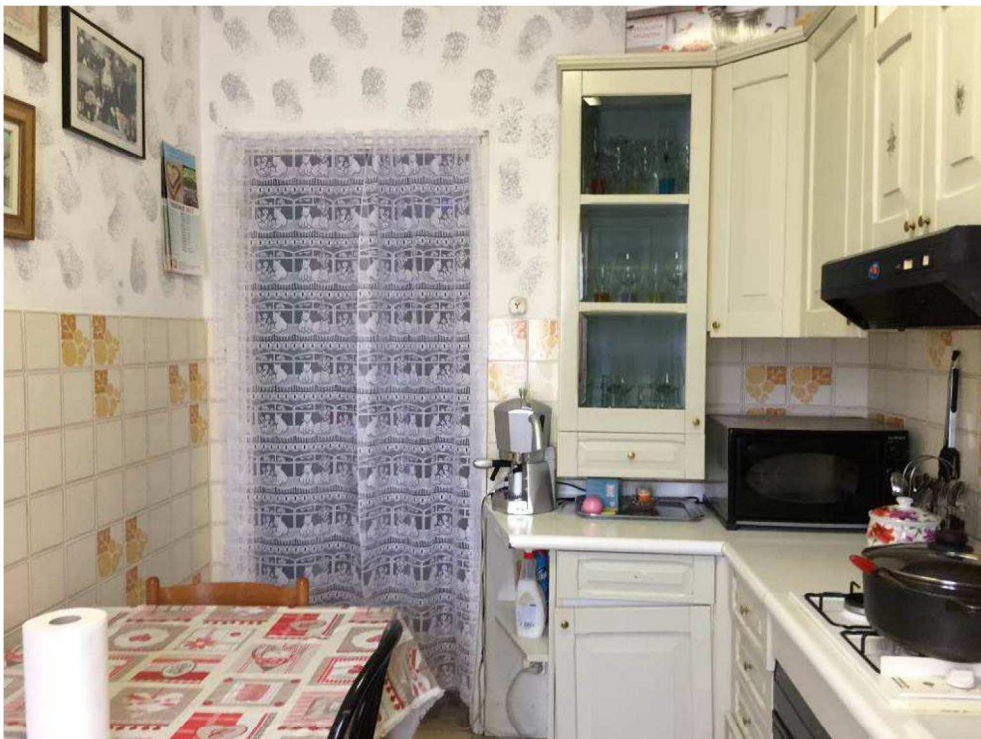

Giudice: Dott. Giuseppe Fiengo
Custode Giudiziario: SIVAG S.P.A.
Perito: Dott. Arch. Mariangela Sirena



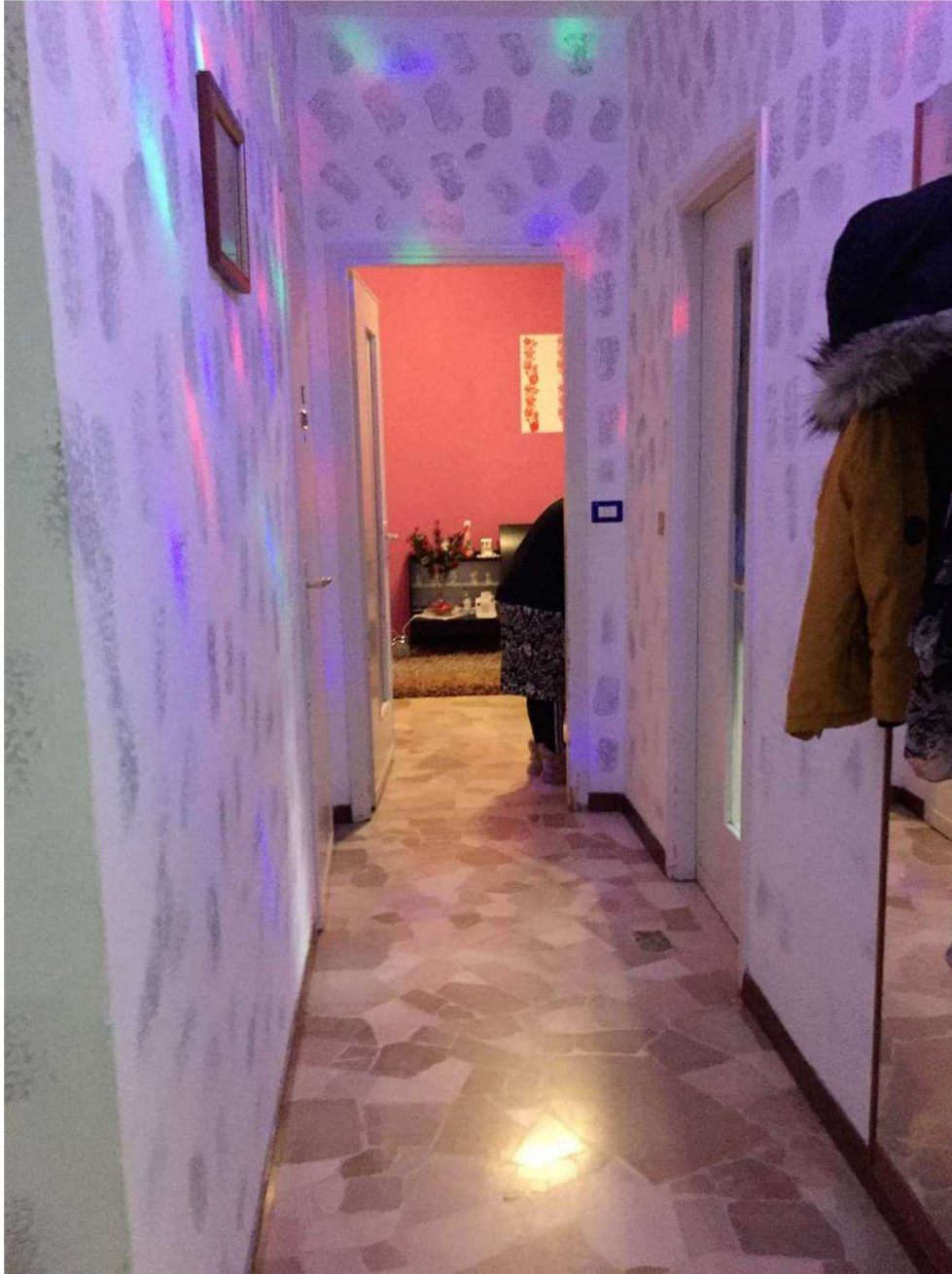

Fotografia n. 22 – Locale disimpegno

Giudice: Dott. Giuseppe Fiengo
Custode Giudiziario: SIVAG S.P.A.
Perito: Dott. Arch. Mariangela Sirena





Fotografia n. 23 – Locale bagno con particolare dei sanitari (lavabo, wc e bidet)

Giudice: Dott. Giuseppe Fiengo
Custode Giudiziario: SIVAG S.P.A.
Perito: Dott. Arch. Mariangela Sirena





Fotografie n. 24/25 – Locale bagno con particolare dei sanitari (bidet, vasca e lavabo)



Giudice: Dott. Giuseppe Fiengo
Custode Giudiziario: SIVAG S.P.A.
Perito: Dott. Arch. Mariangela Sirena





Fotografia n. 26 – Particolare dello scaldabagno posizionato nel locale bagno

Giudice: Dott. Giuseppe Fiengo
Custode Giudiziario: SIVAG S.P.A.
Perito: Dott. Arch. Mariangela Sirena





Fotografie n. 27/28 – Locale camera da letto

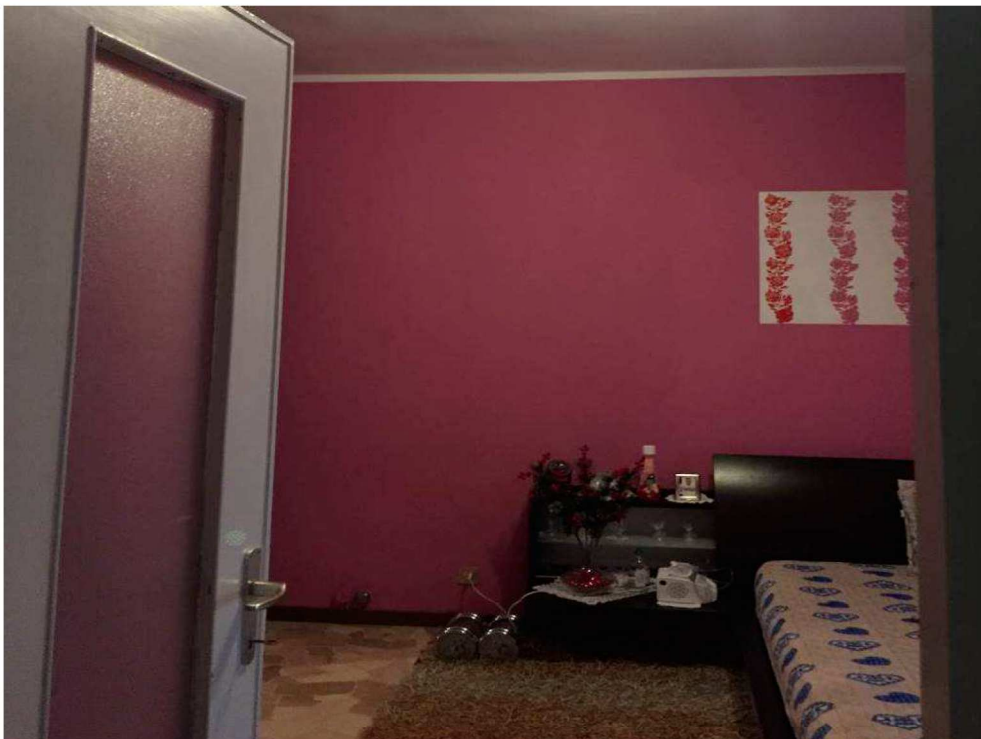

Giudice: Dott. Giuseppe Fiengo
Custode Giudiziario: SIVAG S.P.A.
Perito: Dott. Arch. Mariangela Sirena





Fotografia n. 29 – Locale camera da letto, con particolare delle pareti del locale ripostiglio



Fotografia n. 30 – Loggia su cui affaccia il locale camera da letto





Fotografia n. 31 – Locale ripostiglio

Giudice: Dott. Giuseppe Fiengo
Custode Giudiziario: SIVAG S.P.A.
Perito: Dott. Arch. Mariangela Sirena





Fotografia n. 32 – Particolare del portone di ingresso alla Scala C del Condominio di Via Lessona n. 2, Milano dove, al piano interrato, si trova la cantina di proprietà degli esecutati

Giudice: Dott. Giuseppe Fiengo
Custode Giudiziario: SIVAG S.P.A.
Perito: Dott. Arch. Mariangela Sirena





Fotografia n. 33 – Vista del corsello boxes al piano interrato, da cui si accede alla cantina di proprietà degli esecutati



Fotografia n. 34 – Cantina di proprietà degli esecutati al piano interrato, identificata con il numero 68





Fotografia n. 35 – Locale cantina

Giudice: Dott. Giuseppe Fiengo
Custode Giudiziario: SIVAG S.P.A.
Perito: Dott. Arch. Mariangela Sirena

