

u-mancardifoto

Perito Edile VINICIO DEFENDI

Via S. Benedetto 15/5 – Summaga 30026 Portogruaro (VE)

c.f. DFN VNC 69L06 C950R - Tel. e fax 0421205157 – 3294326122

e-mail vinicio.defendi@gmail.com - PEC: vinicio.defendi@pec.eppi.it

TRIBUNALE DI PORDENONE

ESECUZIONE IMMOBILIARE N. 27/2017

Giudice dell'esecuzione Dott.ssa Monica Biasutti

Creditore procedente: CASSA DI RISPARMIO DEL FRIULI VENEZIA GIULIA S.P.A.

(avv. Gianluca Masotti)

Parte eseguita:

**DOCUMENTAZIONE FOTOGRAFICA DELL' APPARTAMENTO IN CONDOMINIO
SITO AL SECONDO PIANO CON DUE AUTORIMESSE AL PIANO
SEMINTERRATO FACENTE PARTE DEL FABBRICATO DENOMINATO
RESIDENCE "AI TIGLI" SITO NEL COMUNE DI SAN MICHELE AL TAGLIAMENTO
FOGLIO 37 MAPPALE 301 SUB. 32 – SUB. 4 E SUB. 16 – LOCALITA'
CESAROLO - VIA CAVALIERI DI VITTORIO VENETO N. 3 INTERNO 14**

appartamento oggetto di esecuzione immobiliare



particolare prospetto laterale
-lato Nord-

appartamento oggetto di esecuzione immobiliare



particolare prospetto lato Nord-Est



particolare prospetto lato Ovest

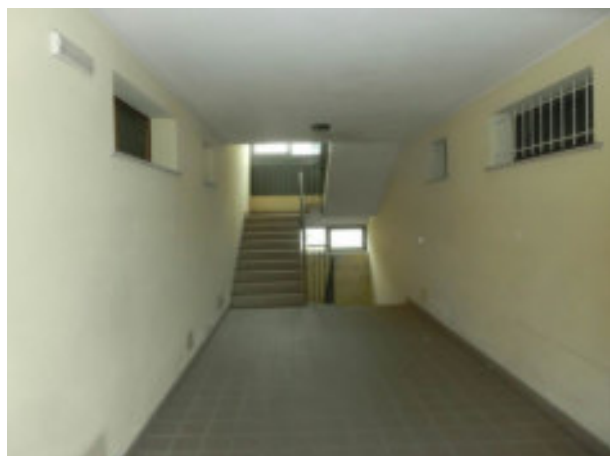

particolare vano scala al piano terra



particolare vano scala al primo piano



particolare porta d'ingresso nel vano scala al secondo piano



particolare vano scala al piano seminterrato



vista interna del locale soggiorno-cottura

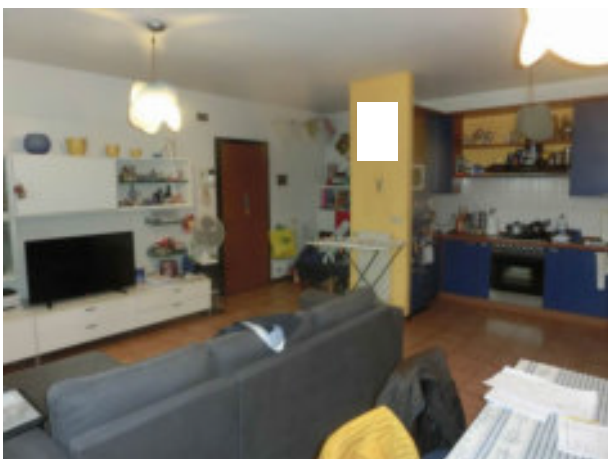

ulteriore vista interna del locale soggiorno-cottura

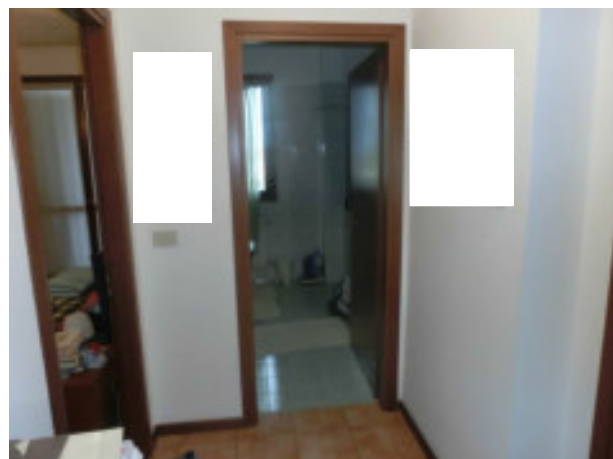

particolare disimpegno



particolare cameretta



particolare camera matrimoniale



particolare bagno

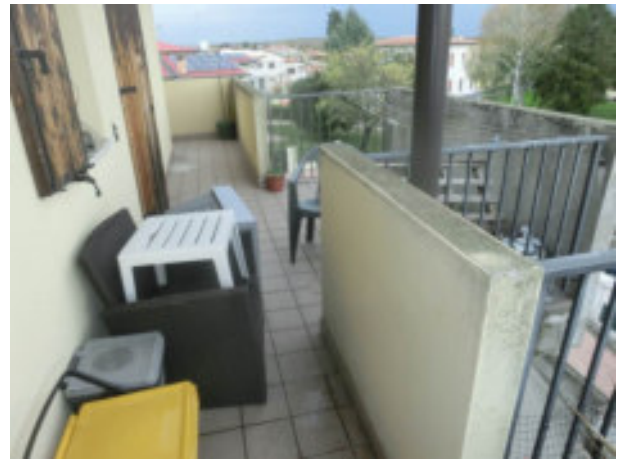

particolare terrazza



ulteriore particolare della terrazza



particolare balconi da ripristinare



ulteriore particolare balconi da ripristinare



particolare muffa nella camera



particolare muffa nella cameretta



particolare autorimessa al piano seminterrato sub. 16



particolare infiltrazione d'acqua nel solaio dell'autorimessa



ulteriore particolare di altra infiltrazione nella stessa autorimessa



particolare autorimessa al piano seminterrato
sub. 4

Portogruaro 22/11/2017

Il tecnico

Perito Edile Vinicio Defendi