

Allegato n°2

Fotografie del compendio alla data di sopralluogo nel corso dell'incarico di valutazione nell'Esecuzione Immobiliare.

- Fotografie esterne ed interne del fabbricato.

L'immobile oggetto della presente, ubicato i comune di Morsano al
Tagliamento (PN), da via San Paolo, tratto della SP44.

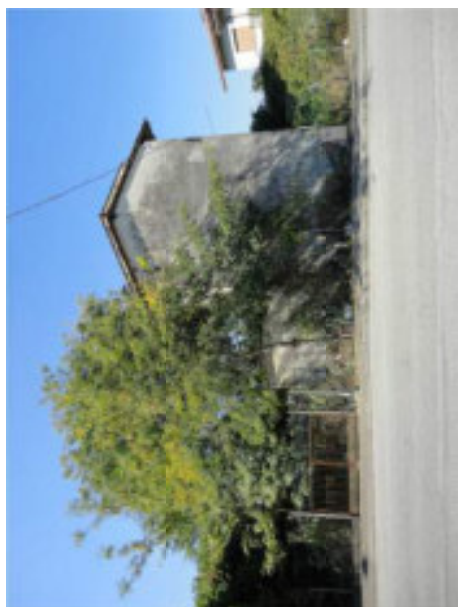
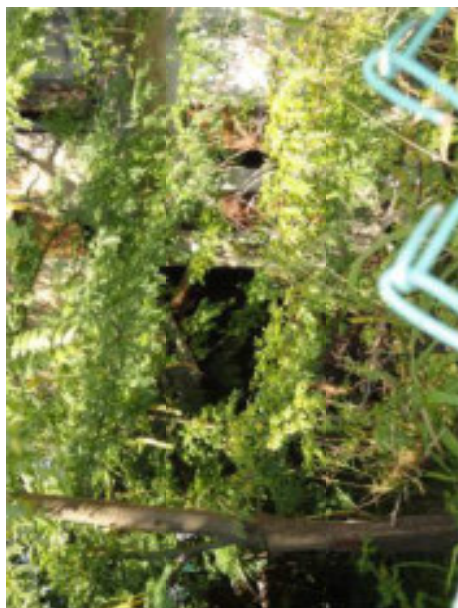

L'immobile pignorato, ubicato in comune di Morsano al
Tagliamento (PN), da via San Paolo

Le basi degli appoggi delle travi di sostegno della rampa verso i piani superiori erano fortemente deteriorati e marcescenti tanto da indurre ad evitare ogni accesso ai piani superiori primo e secondo.

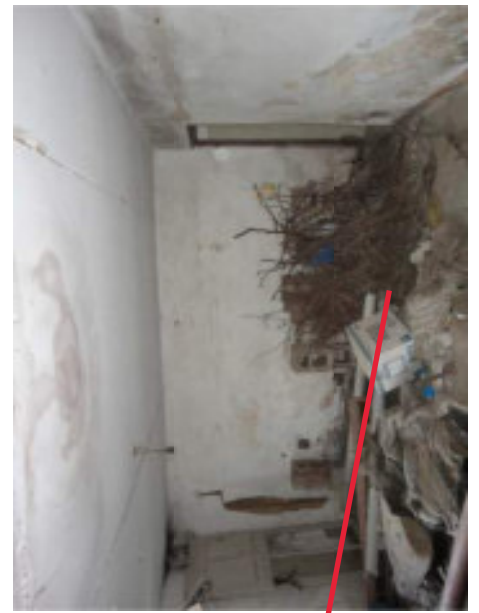

La stanza, locale principale di p.t., all'epoca di sopralluogo era ingombra di vari materiali di risulta, tanto da impedire il regolare accesso agli altri locali di piano terra.



Segni di evidente deterioramento delle strutture lignee anche in copertura, riscontrabili, per quanto visibile, anche lungo il perimetro della linda, con segni di cedimenti.