

TRIBUNALE DI PORDENONE**Fallimento n° 18/2018 del 18.04.2018****«Maior Cucine S.p.A.»**

Giudice Delegato: dott.ssa Lucia Dall'Armellina
Curatore: dottor Paolo Fabris
Consulente Tecnico: dott. ing. Franco Facin

Beni Immateriali e Materiali afferenti l'attivo della Società
(relazione di valutazione ed allegati)

Pordenone, 11 giugno 2018

* premessa e precisazioni.....	pagine	1-2
* scopo e data di riferimento.....	pagina	2
* definizioni.....	pagine	3-4
* criteri di valutazione e metodologia operativa.....	pagine	4-5
* beni immateriali.....	pagine	5-6
* situazione degli immobili.....	pagine	7÷9
* beni materiali.....	pagine	9÷11
* giacenze di magazzino.....	pagine	11-12
* iscrizioni e trascrizioni.....	pagine	12-13
* limitazioni e precisazioni.....	pagina	13-14
* conclusioni.....	pagine	14-15
* allegati alla relazione di valutazione		

TRIBUNALE DI PORDENONE

«Maior Cucine S.p.A.»

Brugnera (PN), via Rovere 18 (in effetti 20).

Fallimento n° 18/2018 del 18.04.2018**Giudice Delegato: Dott.ssa Lucia Dall'Armellina****Curatore: Dott. Paolo Fabris**

Signor Giudice Delegato, gentilissima dottoressa Lucia Dall'Armellina, e Signor Curatore, egregio dottore Paolo Fabris

premesse

che il sottoscritto Franco Facin, iscritto all'Albo dell'Ordine degli Ingegneri della Provincia di Venezia al n° 1472 ed in quello dei Consulenti Tecnici del Tribunale di Venezia al n° 337V, residente in Noale (VE), via del Lazzaretto 16/a1, in data 18.04.2018, è stato nominato consulente del fallimento «[...] per la ricognizione e la individuazione di tutti i beni materiali e immateriali costituenti l'azienda della fallita; nonché per la formulazione nell'immediato di un giudizio di congruità sui valori dell'azienda e sui canoni di affitto»,

preciso

che la presente relazione riguarda beni immateriali, materiali (immobili e mobili) e giacenze di magazzino (magazzino) iscritti all'attivo della Società; in dettaglio:

- beni immateriali: avviamento (inteso come portafoglio ordini); marchi, brevetti, disegni e simili registrati;
- beni materiali: immobili (terreni, fabbricati e relativi impianti fissi), impianti generici,

macchinari e impianti specifici, attrezzatura generale, mobili e macchine per ufficio, macchine elettroniche, mezzi di trasporto interno ed esterno (targati);

- magazzino: materie prime, semilavorati, elettrodomestici e componenti vari di acquisto; relativi a modelli in produzione ed obsoleti;
- beni in leasing: macchine elettroniche ed automezzi targati.

Sono viceversa esclusi altri beni immateriali, oltre quelli indicati, documentazione della Società, eventuali partecipazioni ed ogni altro bene non riportato negli allegati di dettaglio alla relazione.

I beni di proprietà di terzi, compresi quelli detenuti in noleggio, sono riportati in elenco, ma non sono stati valutati.

Presento

relazione di valutazione redatta secondo i principi ed i criteri di seguito riportati.

Scopo e data di riferimento

Scopo dello studio è stato la determinazione del più ragionevole e probabile «**Valore di Mercato (VM)**» (in continuità d'uso) e del «**Valore di Liquidazione (VL)**» (o di immediato realizzo) dei beni come sopra individuati, alla data del **18 aprile 2018**, assunta convenzionalmente quale riferimento temporale e coincidente con quella di deposito della sentenza di fallimento, ai fini di cessione in ambito fallimentare.

I beni sono quelli rilevati nel corso dei sopralluoghi condotti nei mesi di aprile e maggio 2018, come risultanti dai documenti e dagli elaborati grafici disponibili o sulla base delle informazioni acquisite mediante visura ipotecaria e catastale.

Definizioni

Viene definito «**Valore di Mercato (VM)**» (in continuità d'uso) il valore attribuibile ai beni in relazione alla loro consistenza, caratteristiche e vita residua, presumendo vengano mantenuti in attività per un periodo significativo quali costituenti dell'impresa funzionante (uso continuato).

Il "VM" così definito non è riferito all'ammontare che si potrebbe realizzare da una vendita frazionata dei beni o dell'insieme di cui fanno parte; può invece rappresentare il probabile valore di scambio fra una parte cedente ed una acquirente nella dichiarata intenzione di continuare ad utilizzarli nell'ambito della attività per cui furono progettati e costruiti; od in altra compatibile.

«**Valore di Liquidazione (VL)**» (o di immediato realizzo) è l'ammontare lordo ricavabile dalla vendita frazionata dei beni (per blocchi od atomistica) sul libero mercato, avendo a disposizione un tempo limitato per trovare un compratore.

La proprietà immobiliare libera da persone e contenuti ed immediatamente disponibile con eventuali costi di frazionamento, di intercettazione e separazione degli impianti, diretti ed indiretti a carico dell'acquirente.

I beni mobili si intendono posti in vendita "come sono e dove sono", non funzionanti in assenza di adeguata documentazione tecnica che ne certifichi la rispondenza alle normative, con ogni costo di disinstallazione, rimozione, trasporto e magazzinaggio, di adeguamento alle normative nonché rischio di commercializzazione a carico dell'aggiudicatario (aggiudicatari, se più d'uno).

La differenza tra "valore di liquidazione" e "valore in continuità d'uso", sta nel fatto che quest'ultimo è correlato al complesso in attività, ad un mercato ancora "vivo" ed

alla disponibilità di personale atto a condurre l'attività industriale e commerciale.

L'altro, per contro, è riferito alla azienda ferma (non in uso) e non riavviabile.

Criteri di valutazione e metodologia operativa

Nella elaborazione del processo valutativo mi sono attenuto a principi e criteri di generale accettazione riconducibili alle tre metodologie classiche:

- **“Metodo del Mercato”** (o comparativo)

Basato sul confronto, fissa il valore per confronto-correlazione con beni simili od economicamente equivalenti a quelli in esame, correntemente offerti, od oggetto di recenti transazioni, sullo stesso mercato o su piazze concorrenziali.

- **“Metodo del Reddito”**,

Il valore viene attribuito in base al risultato della capitalizzazione, ad un opportuno tasso, dei redditi associabili all'utilizzo dei beni.

- **“Metodo del Costo”**

Si basa sul principio della sostituzione, considera cioè che il valore attribuibile ad un complesso di beni non possa comunque essere superiore al costo necessario per la realizzazione di un sostituto di equivalente utilità tecnica ed economica.

Il valore viene ricercato applicando al costo di sostituzione/rimpiazzo a nuovo del complesso di beni (a prezzi correnti) correttivi correlati a stato di conservazione, obsolescenze tecnico-funzionali ed economiche rilevabili alla data di riferimento nonché al rischio ed alla convenienza connessi alla eventuale acquisizione.

Nel corso dei sopralluoghi dei giorni 20-24-27 aprile e 01 giugno (ultimi scorsi) ho:

- preso visione dei beni immobili e mobili e rilevato le loro caratteristiche, destinazioni, consistenza, qualità, condizioni e stato di conservazione;

- ricevuto informazioni in merito agli ordini ancora attivi e scaduti al 30.04.2018;
- analizzato i criteri con cui sono state inventariate le giacenze di magazzino e di suddivisione tra “giacenze ordinarie” e “obsolete” (materiali e componenti relativi a modelli ancora in produzione o abbandonati da tempo).

Contestualmente:

- esaminato la documentazione disponibile ed acquisto riferimenti e planimetrie catastali degli immobili di proprietà per la esatta definizione del titolo e delle relative consistenze;
- disposto visure catastali ed ipotecarie al fine di accertare la corrispondenza con lo stato di fatto, iscrizioni e trascrizioni pregiudizievoli;
- predisposto schede tecnico-descrittive.

Beni Immateriali

Avviamento/portafoglio ordini

Come implicitamente anticipato, è stato assimilato ad avviamento il portafoglio ordini della Società alla data di dichiarazione del Fallimento.

In definitiva, con la continuità si riconosce che la produzione può iniziare immediatamente ed il nuovo conduttore ne può trarre un beneficio economico; per contro, senza continuità, tale beneficio è destinato all’annullamento.

È infatti appena il caso di far notare che condizione essenziale per il riconoscimento di tale valore è la ripresa produttiva in tempi brevissimi poiché più questa dovesse tardare, più alto è il rischio che gli ordini vengano meno.

Il valore è stato determinato in rapporto alla quota di beneficio ragionevolmente mantenibile proprio in rapporto al mercato (Italia-Estero), alla scadenza (data di consegna prevista) ed alla possibilità che parte degli ordini venga annullata dai

committenti (rischio).

Con base la situazione messa a disposizione dalla Società (circa 435.000,00€totali di cui 180.000,00€ Italia e 225.000,00€ Estero), analizzati gli impegni di consegna è ragionevole ritenere che il carico ordini che potrà essere effettivamente mantenuto sia di circa 140.000,00€-150.000,00€

Presumendo che l'attività riprenda in tempi brevissimi, ritengo pertanto che a tale "portafoglio" sia associabile il valore di 22.000,00€, in caso contrario, elevatissimo è il rischio di annullamento di molti ordinativi (**allegato.2**).

Altri intangibili

Mediante ricerca sui siti istituzionali italiani ed internazionali (motore TMview) sono state individuate 17 registrazioni aventi come intestatario "Maior Cucine S.p.A."; più precisamente i seguenti (**allegato.2** e copie documenti rinvenuti):

- n° 1 marchio - scadenza protezione 2004
- n° 3 modelli di utilità - scadenza rinnovo 2004 (per uno domanda ritirata)
- n° 13 disegni/modelli - scadenza rinnovo 17.06.2018

Secondo la normativa vigente in materia, la protezione di marchio ed modelli di utilità non è più attiva; infatti, a scadenza, la protezione non è stata rinnovata.

Per quanto ai disegni e modelli, la registrazione è ancora rinnovabile entro i sei mesi successivi al termine indicato (17 giugno 2018); d'altro canto, come da dati forniti, essendo insignificanti i ricavi da vendita di cucine a "design protetto", agli stessi non è attribuibile alcun valore.

Situazione degli immobili

Rimandando agli allegati («**allegato.3** - pagine 1÷6» ed elaborati grafici e planimetrie) riguardo ad estremi catastali, consistenze, descrizioni, destinazione urbanistica e valutazione, si riportano di seguito indicazioni circa conformità e legittimità degli immobili di proprietà della Fallita:

- Unità principale: Brugnera (PN), via Rovere, 18 (in effetti 20) - foglio 35, mapp. 213
- Unità secondaria: Brugnera (PN), via Rovere, snc - foglio 35, mapp. 226 (magazzino)

Alla Società è ancora intestato il pro-quota dei seguenti terreni:

- Brugnera (PN) - foglio 35 - mapp. 301 - proprietà per circa 22.4% (44855/200104)
- Brugnera (PN) - foglio 35 - mapp. 304 - proprietà per circa 22.4% (44855/200104)

In effetti il 100% degli stessi risulta ceduto al comune di Brugnera (atto di “cessione di diritti reali a titolo gratuito” del 25.09.1998 - Rep. 18014, notaio Gerardi di Pordenone).

Per discordanze circa le quote degli intestatari non è stato possibile aggiornare in via diretta alla variazione; per procedere si dovrà procedere per canali ordinari presso l'Ufficio Provinciale Territorio della "AE" (vedere in allegato: relazione di ispezione ipotecaria - @mail del 01.06.2018 con risposta AE del 04.06.2018).

Conformità Urbanistica

unità principale

I titoli edilizi legittimanti l'unità principale (foglio 35 - mapp.213) sono:

- Licenza Edilizia n° 18/11/74 del 20.11.1974 (costruzione originaria)
- Licenza in Variante n° 2/11/75 del 24.02.1977
- Agibilità n° 18/11/74 e 2/11/75 del 03.11.1977
- Concessione Edilizia n° 1/4/80 del 15.10.1980 (ampliamento)
- Concessione Edilizia n° 1/10/81 del 06.04.1982 (ampliamento)
- Agibilità totale (18/11/74 + 2/11/75 + 1/4/80) del 15.06.1982

- Concessione Edilizia n° 15/03/83 del 14.06.1983 (recinzione)
- Agibilità n° 1/10/81 del 24.01.1984
- Condono Edilizio n° 524/86 del 07.02.1989
- Concessione Edilizia n° 5/15/94 del 30.11.1994 (ampliamento)
- Concessione Edilizia n° 95/061 del 07.07.1995 (tettoia e cancello carraio)
- Concessione in Variante n° 97/162 del 10/11/1998 (ampliamento)
- Agibilità finale n° 5/159 del 30.09.1999

unità secondaria (magazzino)

Quelli del “magazzino” distaccato (foglio 35 - mapp.226):

- Concessioni Edilizie n° 7/9/89 + 8/9/89 del 15.12.1989 (costruzione)
- Concessione in Variante n° 10.8.91 del 23.12.1991
- Concessioni in Sanatoria n° 95/073-S + 95/074-S del 23.07.2001 (annullamento parziale variante 10.8.91 e ampliamento)

Conformità catastale

unità principale

Al sopralluogo sono emerse alcune modifiche di modesta entità rispetto alle planimetrie catastali depositate; modifiche facilmente sanabili secondo gli strumenti previsti o ripristinabili con intervento diretto.

In dettaglio:

- seminterrato corpo uffici: realizzazione di divisorio di separazione mensa/spogliatoio;
- uffici piano terra: diversa distribuzione spazi interni (modifica/demolizione muri divisorii);
- primo piano: divisorio di formazione nuovo ufficio.
- lato Ovest magazzini: costruzione di tettoia zona carico e ricarica carrelli;
- lato Sud lavorazione-magazzini: tettoia compressori e box metallico deposito vernici;

unità secondaria (magazzino)

Per quanto al magazzino (mapp.226) non si rilevano difformità rispetto alle planimetrie catastali; pertanto l'unità è sostanzialmente conforme.

Conformità edilizio/urbanistica

A seguito di accesso agli atti presso gli uffici preposti del Comune di Brugnera (PN), con riguardo all'unità principale vengono confermate le difformità segnalate rispetto alle planimetrie assentite mentre si segnala non è stato ancora rilasciato il certificato di agibilità del "magazzino" distaccato (unità secondaria).

Non potendo prevedere i tempi di vendita e considerato che il documento mantiene validità per un solo anno, il "CDU" (Certificato di Destinazione Urbanistica) potrà essere richiesto in tempo utile per la stipula degli atti di compravendita.

Conformità generale e degli impianti

Per il compendio principale sono state reperite certificazioni di conformità parziale relativamente a:

- impianto elettrico dei soli ampliamenti del 1994/1998 (documento del 03.04.1998);
- impianto idro-termo-sanitario degli stessi ampliamenti (documento del 01.03.1999).

È appena il caso di segnalare che, in quanto parziali, tali certificazioni non coprono la totalità delle dotazioni impiantistiche presenti.

Al momento non è disponibile documentazione di certificazione energetica ed in merito si ricorda che, se non esistente od antecedente modifiche significative al fabbricato e/o agli impianti termici, alla stipula dell'atto di compravendita vanno prodotte (in originale) le prescritte attestazioni di prestazione energetica "APE".

Beni Materiali (Immobili e Mobili)

Trattandosi di beni mobili ed immobili di comune reperibilità, analizzate le possibili

destinazioni e gli impieghi alternativi ed i dati di mercato disponibili, ho applicato in via prevalente il criterio del costo e quello comparativo (metodo del mercato).

Quest'ultimo in via esclusiva con riguardo agli "immobili" e quello del costo per tutte le immobilizzazioni tecniche (beni materiali mobili) costituenti il compendio produttivo; tenendo comunque in debito conto le quotazioni di macchinari ed attrezzature disponibili sul mercato dell'usato.

Ho quindi

- determinato il costo di rimpiazzo dei beni mobili con altri, nuovi, aventi stesse caratteristiche ed utilità tecnico-economica;
- diminuito tale costo in relazione alle condizioni osservate (stato d'uso), alle obsolescenze tecnico-funzionali ed alla attuale e futura utilità;
- acquisito informazioni circa i prezzi di acquisto di beni, simili od equivalenti, disponibili sul mercato dell'usato;
- considerato il più probabile prezzo di collocamento/realizzo sullo stesso mercato;
- ipotizzato un tempo ragionevole, ma limitato, per la ricerca di acquirenti;
- condotto indagini ed analisi di mercato per definire i parametri economici applicabili agli immobili in esame; indagini ed analisi volte alla comprensione della dinamica "domanda-offerta", dei prezzi praticati in zona, od in altre con questa concorrenziali, per unità simili per tipologia, destinazione e dimensioni.

I beni in leasing (2 automezzi targati ed alcune apparecchiature elettroniche) sono stati valutati come fossero di proprietà; senza tenere conto quindi del debito residuo, degli importi eventualmente non pagati e della opzione di acquisto.

Per quanto alle apparecchiature elettroniche, si precisa che per l'acquisizione definitiva deve essere corrisposto il solo importo relativo alla opzione di acquisto.

Ricordo che in ottica di “realizzo” gli acquirenti dei beni mobili dovranno provvedere alla disinstallazione, prelievo e trasporto in altro sito e, se necessario, adeguare i beni alle normative vigenti.

Per gli immobili, sostenere ogni costo diretto e conseguente di eventuale frazionamento, messa a norma e commerciale.

Il dettaglio e la valutazione dei beni è riportato in allegato «**allegato.4** - pagine 1÷18».

Giacenze di magazzino

Con base la situazione al 24.04.2018, data di ultimazione dei riscontri e controlli condotti da personale della Società con modalità condivisibili ed in gran parte concordate, ho:

- analizzato tipologia e qualità degli articoli in giacenza;
- acquisito informazioni circa la loro commerciabilità;
- considerato che in parte sono relativi a modelli non più in produzione o non più conformi e/o comunque non utilizzabili;
- nel caso di realizzo al di fuori della continuità aziendale, tenuto conto dei costi di prelievo, movimentazione e trasporto, dei rischi di inutilità e finanziari.

Il valore è stato quindi attribuito riducendo il costo di carico in rapporto alla opportunità (od indifferenza economica) rispetto ad un “acquisto garantito” (e non “visto e piaciuto”), al tipo di bene ed alla quantità presente, alla “vendibilità” ed al rischio di non conformità o inutilità.

Dettaglio giacenze (codice - descrizione - quantità - costo carico) e valore attribuito per macro-raggruppamento sono in «**allegato.5** - pagine 1÷46»

Ho infine elaborato tutti gli elementi raccolti e sviluppato un adeguato processo di analisi utilizzando, oltre alle mie specifiche conoscenze di pratica estimativa, i parametri economici desunti dal mercato alla data di riferimento.

Iscrizioni e trascrizioni

Di seguito quanto risulta dall'ispezione ipotecaria (relazione allegata).

Formalità pregiudizievoli

unità principale

- iscrizione 09.10.2000 RG/RP n° 13366/2617

favore: Mediocredito del Friuli Venezia Giulia S.p.A. - Udine

immobili: CT (PN) fgl 35 - mp. 213 (indicato 12.245m² - oggi 12.63m²)

CF (PN) fgl 35 - mp. 213

titolo: ipoteca volontaria per finanziamento durata 9anni ([nota: quindi scaduto](#))

importo: 952.346,52€(capitale 627.495,13€)

note: colpisce anche il mappale 298 già precedentemente alienato
annotata di riduzione di somma a 504.000,00€del 11.07.2002

Altre Formalità

- trascrizione 25.03.1986 RG/RP n° 3208/2505

favore: SNAM S.p.A. - Milano

immobili: CT (PN) fgl 35 - mp. 213 + 216 + 215

titolo: servitù di metanodotto

- trascrizione 24.03.1991 RG/RP n° 3255/2580

favore: Maior Cucine S.p.A.

contro: Martin Celestino

immobili: CT (PN) fgl 35 - mp. 262

titolo: servitù di distanza

- trascrizione 20.12.1994 RG/RP n° 13629/10189

favore: Comune di Brugnera

immobili: CT (PN) fgl 35 - mp. 213 + 262

titolo: convenzione edilizia

unità secondaria (magazzino)

L'immobile non risulta gravato da iscrizioni ipotecarie né da altre trascrizioni.

Provenienza

Per “cronistoria dei titoli di provenienza” (ispezione ventennale) e obbligazioni assunte si rimanda alla relazione di ispezione ipotecaria allegata in copia.

Limitazioni e precisazioni

Diritti di terzi, restrizioni e riserve di proprietà sono quelli che risultano dall’ispezione ipotecaria (copia allegata) ed oltre a ciò null’altro risulta.

Fatta salva la presenza di lastre di “cemento-amianto” su parte della copertura dei fabbricati, di cui ho tenuto conto, non ho indagato in merito alla presenza di “passività ambientali”; ho cioè presunto che non vi siano situazioni critiche o non conformi in materia di tutela dell’ambiente.

Non ho inoltre indagato circa la capacità delle strutture di resistere ad eventi sismici.

Superfici e consistenze dei fabbricati sono state desunte dalle planimetrie catastali acquisite per via telematica dal sito della Agenzia delle Entrate (settore territorio).

Destinazione e parametri urbanistici (di cui alle NTA) sono stati verificati mediante accesso al sito del Comune; senza effettuare, al momento, accertamenti presso gli uffici urbanistici territoriali competenti.

Non ho verificato puntualmente la conformità dei beni alle norme di sicurezza, ma, in via generale, presumendone il rispetto o che possano essere resi conformi con interventi mirati di recupero funzionalità e/o protezioni.

Nell'attribuire i valori ho comunque tenuto conto della possibilità che alcuni beni debbano essere "adeguati".

Le indicazioni circa l'andamento del mercato immobiliare di pertinenza sono ritenute rappresentative della dinamica domanda-offerta alla data di riferimento; non è però da escludere vi siano segmenti di domanda e/o offerta di cui non si viene a conoscenza in quanto relativi a trattative condotte in modo riservato.

Conclusioni

Tutto ciò premesso, è mia opinione che il «**Valore di Mercato (VM)**» (in continuità d'uso) e il «**Valore di Liquidazione (VL)**» (o di immediato realizzo) dei beni costituenti l'attivo della società "**Maior Cucine S.p.A.**", possano essere ragionevolmente fissati, alla data del **18 aprile 2018**, in complessivi

- **VM** (in continuità d'uso)..... **1.154.000,00€** (unmilionecentocinquantaquattromila/00€uro)
- **VL** (o di immediato realizzo).... **603.000,00€** (seicentotremila/00€uro)

[di cui **VM= 30.000,00€** (trentamila/00€uro) e **VL = 21.000,00€** (ventunomila/00€uro) in leasing]

suddivisi per classe di bilancio come riportato in tabella che segue

descrizione	VM (€)	VL (€)
* Beni Immateriali	22.000,00	0,00
* Beni Materiali Immobili	810.000,00	450.000,00
* Beni Materiali Mobili (immobilizzazioni tecniche)	192.000,00	97.000,00
* Giacenze di Magazzino	100.000,00	35.000,00
totale beni di proprietà	1.124.000,00	582.000,00
* Beni in Leasing	30.000,00	21.000,00
* Beni in Noleggio	0,00	0,00
totale generale "Maior Cucine S.p.A."	1.154.000,00	603.000,00

La presente relazione si compone di 14 (quattordici) pagine complete, scritte su di una sola facciata, e 18 (diciotto) righe di quest'ultima oltre 5 (cinque) allegati, elaborati grafici, visure, fotografie, fotocopie e relazione di ispezione ipotecaria per un totale di ulteriori 159 (centocinquantanove) pagine (titolo ed intercalari compresi).

Venezia, 11 giugno 2018

Dott. ing. Franco Facin



TRIBUNALE DI PORDENONE**Fallimento n° 18/2018 del 18.04.2018****«Maior Cucine S.p.A.»**

Giudice Delegato: dott.ssa Lucia Dall'Armellina
Curatore: dottor Paolo Fabris
Consulente Tecnico: dott. ing. Franco Facin

Beni Immateriali e Materiali afferenti l'attivo della Società
(allegati alla relazione di valutazione)

Pordenone, 11 giugno 2018

- * riepilogo per classe di bilancio..... allegato.1
- * beni immateriali allegato.2 (pagine 1÷5)
- * beni immobili allegato.3 (pagine 1÷6)
- * beni materiali mobili (immobilizzazioni tecniche)..... allegato.4 (pagine 1÷18)
- * giacenze di magazzino allegato.5 (pagine 1÷46)
- * relazione di ispezione ipotecaria (7 pagine)

allegato.1

* riepilogo per classe di bilancio

Maior Cucine S.p.A.

Tribunale di Pordenone - Fallimento n° 18.2018

Valore di Mercato «VM» (in continuità d'uso) e Valore di Liquidazione «VL» - 18 aprile 2018

Beni afferenti l'attivo della società

riepilogo

categoria	descrizione	Valori	
		VM	VL
	beni immateriali		
Immateriali	* Avviamento/Portafoglio Ordini	22.000,00	0,00
Immateriali	* Marchi-Disegni/Modelli	0,00	0,00
	sub-totale beni immateriali	22.000,00	0,00
	beni immobili		
Immateriali	* Compendio produttivo in Brugnera (PN), via Rovere 20	770.000,00	430.000,00
Immateriali	* Magazzino in Brugnera (PN), via Rovere snc	40.000,00	20.000,00
	sub-totale beni immobili	810.000,00	450.000,00
	beni mobili (immobilizzazioni tecniche)		
Imp.Generici	* Impianti generici	5.000,00	2.000,00
Macchinari	* Macchinari ed Impianti Specifici	115.000,00	58.000,00
Attr.Generale	* Attrezzatura Generale	24.500,00	14.000,00
Mobili Uff.	* Mobili per Ufficio	12.500,00	5.000,00
Elettroniche	* Macchine Elettroniche	9.500,00	2.000,00
Trasp.Interni	* Mezzi di Trasporto Interno	8.000,00	4.000,00
Targati	* Mezzi di Trasporto Esterno (targati)	17.500,00	12.000,00
	sub-totale beni mobili	192.000,00	97.000,00
	magazzino		
Magazzino	* Magazzino Operativo	85.000,00	29.000,00
Magazzino	* Magazzino Obsoleti (componenti per modelli fuori produzione)	15.000,00	6.000,00
	sub-totale magazzino	100.000,00	35.000,00
	totale beni di proprietà	1.124.000,00	582.000,00
	Beni in Leasing		
Leasing	* Macchine elettroniche - Trasporti esterni (targati)	30.000,00	21.000,00
Noleggio	* Macchine elettroniche - Trasporti interni	0,00	0,00
	totale beni in leasing	30.000,00	21.000,00
	totale generale «Maior Cucine S.p.A.»	1.154.000,00	603.000,00

allegato.2 - beni immateriali (dettaglio beni e valori)

* avviamento/portafoglio ordini..... pagine 1÷3

* marchi-disegni/modelli pagine 4-5

* copia registrazioni (12 pagine)

Maior Cucine S.p.A.

Tribunale di Pordenone - Fallimento n° 18.2018

Valore di Mercato «VM» (in continuità d'uso) e Valore di Liquidazione «VL» - 18 aprile 2018

Beni afferenti l'attivo della società: Beni Immateriali (avviamento/portafoglio ordini)

avviamento/portafoglio ordini - dettaglio

codice cliente	nominativo cliente	tipo ordine	ordine n°	riferimento	stato	data		imponibile	calcolo		
						ordine	consegna		% (1)	% (2)	VM
Italia											
38658	GIOVANNI DA ROS	19/5678	5678	GIOVANNI DA ROS	IT	02/05/16	08/06/16	3.589,44			
7293	SANDRI & BOCCHINO DI SANDRI ROSELLA E C. SNC	26/1363	1363	GALLO	IT	24/10/17	24/10/17	250,80			
24690	ERMOLLI ARREDAMENTI SAS DI ERMOLLI EMANUELE & C.	25/4236	4236	EXPO	IT	02/10/17	02/11/17	3.300,82			
3324	ROSSANO ARREDI DI BATTISTEL ANGELO Impresa Individuale	25/4724	4724	PERSONALE	IT	09/10/17	10/11/17	719,91			
3876	CASA DEL MOBILE SNC DI NOTARFRANCESCO MAURO & C.	26/1167	1167	MOSTRA	IT	08/11/17	17/11/17	456,91			
26013	HOMELINE SNC SOLUZIONI D'ARREDO DI ROVA E CROSATO	25/2756	2756	CRISTINA	IT	06/11/17	26/01/18	9.538,19			
16430	MOBILI BRUNO DI BRUNO FABIO & C.SAS	26/1216	1216	EXPO	IT	10/11/17	09/02/18	2.871,66			
90002	MAIOR EXTRACEE	22/6426	6426	NADINE - GEO RAL	IT	21/12/17	19/02/18	6.198,18			
26013	HOMELINE SNC SOLUZIONI D'ARREDO DI ROVA E CROSATO	25/2814	2814	ILARIA	IT	07/11/17	20/02/18	5.076,01			
26013	HOMELINE SNC SOLUZIONI D'ARREDO DI ROVA E CROSATO	25/2815	2815	ILARIA ELT.	IT	08/11/17	20/02/18	2.057,36			
5346	TONIN FLAVIO	26/2017	2017	LIOTTO	IT	28/02/18	28/02/18	3.925,58			
17070	IDROSTYLE SRL	26/2066	2066	SIMONA	IT	07/03/18	07/03/18	1.223,75			
24690	ERMOLLI ARREDAMENTI SAS DI ERMOLLI EMANUELE & C.	26/1661	1661	PULZATO	IT	28/12/17	09/03/18	4.700,97			
38658	GIOVANNI DA ROS	26/1346	1346	GIOVANNI DA ROS	IT	02/03/18	12/03/18	1.126,50			
9053	TILO SAS DI ATTILIO SCATTOLO & C.	26/1747	1747		IT	13/02/18	13/03/18	361,33			
3876	CASA DEL MOBILE SNC DI NOTARFRANCESCO MAURO & C.	26/1775	1775	GIULIA	IT	18/01/18	15/03/18	1.636,79			
5314	MOBILIFICIO POGGIO DI POGGIO GABRIELLA	26/2143	2143		IT	19/03/18	19/03/18	106,40			
43143	DALLA COSTA MARINO	26/2156	2156		IT	20/03/18	20/03/18	1.855,01			
14941	LA MIA CASA DI LOCATELLI MAURIZIO	26/2165	2165		IT	22/03/18	22/03/18	183,83			
9677	ICLEA SRL Unipersonale	26/2166	2166		IT	22/03/18	22/03/18	3.384,75			
17086	ROSADA CONTRACTING SRL	26/1401	1401	VITA	IT	05/02/18	30/03/18	3.782,21			
9213	CAPPELLIN VALTER	26/1817	1817	DAVIDE	IT	08/03/18	30/03/18	10.773,97			
14941	LA MIA CASA DI LOCATELLI MAURIZIO	26/2119	2119	STEFANIA	IT	15/03/18	30/03/18	485,81			
3804	FRATELLI CHIARA DI CHIARA ROBERTO & C. SNC	26/2042	2042	CREVAROLI	IT	05/03/18	06/04/18	406,60			
14941	LA MIA CASA DI LOCATELLI MAURIZIO	26/2114	2114	MONICA	IT	14/03/18	06/04/18	1.515,48			
12605	ARMADI E CUCINE SU MISURA GANDINI DI STEFANO GANDINI	26/2128	2128	BROGGINI	IT	21/03/18	11/04/18	3.854,15			
51680	FAVARO	26/2280	2280	FAVARO	IT	11/04/18	11/04/18	4.296,12			
23330	GARRO DEI MOBILI SRL	26/2093	2093	MIMMO completam.	IT	12/03/18	12/04/18	1.280,68			
6205	CI-BI SRL	26/2297	2297	RISO	IT	12/04/18	12/04/18	1.484,97			
14941	LA MIA CASA DI LOCATELLI MAURIZIO	26/2154	2154	*LUCA	IT	20/03/18	13/04/18	274,60			
10989	MD WORK SRL	26/2317	2317		IT	17/04/18	17/04/18	4.287,15			
16365	CALCAMUGGI CARLO	26/1202	1202	PERSONALE	IT	20/03/18	20/04/18	652,46			
14941	LA MIA CASA DI LOCATELLI MAURIZIO	26/1990	1990	MONICA	IT	20/03/18	20/04/18	8.926,34			
4973	BASSINI ARREDI SRL	26/2100	2100	21	IT	13/03/18	20/04/18	2.853,35			
38624	MADIOLO	26/2158	2158	MADIOLO/	IT	20/03/18	20/04/18	5.941,68			
13053	CANZIO BARZAGHI DI BARZAGHI GIUSEPPE - Impresa individuale	26/2161	2161	CE	IT	20/03/18	20/04/18	4.578,04			
12605	ARMADI E CUCINE SU MISURA GANDINI DI STEFANO GANDINI	26/2170	2170	MENEGON 3	IT	22/03/18	22/04/18	1.296,88			
14749	PERINI MARCO Impresa individuale PERINIPROJECTS	26/2086	2086	FLY LINE	IT	28/03/18	24/04/18	1.728,25			
16958	SEDIEDSIGN SRL	26/2149	2149	PERSONALE SIMONE	IT	20/03/18	26/04/18	5.110,79			
17102	ARREDAMENTI CELOT SAS	26/2150	2150	MELES GAETANO	IT	20/03/18	26/04/18	4.128,43			
15773	2H SRL	26/1900	1900	MASSIMO	IT	03/04/18	27/04/18	3.890,46			
13053	CANZIO BARZAGHI DI BARZAGHI GIUSEPPE - Impresa individuale	26/2186	2186	VANESSA	IT	26/03/18	27/04/18	3.267,32			
13053	CANZIO BARZAGHI DI BARZAGHI GIUSEPPE - Impresa individuale	26/2223	2223	VAS	IT	03/04/18	27/04/18	1.821,70			
20389	ITALMARCA SRL	25/2486	2486	PROG-IN /DI DIA	IT	05/02/18	27/04/18	17.523,33			
16718	BIODOMUS SRL	25/3761	3761	CANTIERE DI CASTE	IT	29/03/18	27/04/18	7.375,55			
3077	NEW ARREDOCASA SNC DI ALEMANI IVO & C.	26/2220	2220	PASTORI	IT	03/04/18	02/05/18	1.767,55			
13581	OGGI TRADE SRL - SOCIO UNICO	22/6908	6908	RIF. 78-M	IT	19/03/18	04/05/18	2.260,84			
13581	OGGI TRADE SRL - SOCIO UNICO	22/6909	6909	RIF. 78-1-M	IT	19/03/18	04/05/18	932,43			
13069	IDEAEFFE SRL	26/2219	2219	CANAL KITCHEN K1	IT	30/03/18	07/05/18	4.293,78			
13069	IDEAEFFE SRL	26/2221	2221	CANAL KITCHEN K2	IT	03/04/18	07/05/18	6.360,20			
13069	IDEAEFFE SRL	26/2222	2222	CANAL KITCHEN K3	IT	03/04/18	07/05/18	6.457,65			
17086	ROSADA CONTRACTING SRL	26/2083	2083	JULIA	IT	09/03/18	10/05/18	1.842,90			
5346	TONIN FLAVIO	26/2159	2159	DE ROSSI	IT	20/03/18	17/05/18	2.458,71			
								totale Italia	180.474,57		
								sub-totale scaduti al 30.04.2018	154.100,51	(50,0%)	10,0%
								sub-totale attivi al 30.04.2018	26.374,06	(15,0%)	17,5%
								sub-totale Italia	180.474,57		12.000,00

Maior Cucine S.p.A.

Tribunale di Pordenone - Fallimento n° 18.2018

Valore di Mercato «VM» (in continuità d'uso) e Valore di Liquidazione «VL» - 18 aprile 2018

Beni afferenti l'attivo della società: Beni Immateriali (avviamento/portafoglio ordini)

avviamento/portafoglio ordini - dettaglio

codice cliente	nominativo cliente	tipo ordine	ordine n°	riferimento	stato	data		imponibile	calcolo		VM
						ordine	consegna		% (1)	% (2)	
Italia											
Estero											
66211	MENINA SPRL	22/3986	3986	39007	BEL	02/02/17	31/03/17	3.633,91			
79192	SARL CUISINE FAMILIA	22/4708	4708	MOHAMED BERIGOU	ALG	05/05/17	05/05/17	172,42			
78682	SARL ARCH. DECORATION x L'INTERIEUR ET L'EXTERIEUR	22/4581	4581	RILLARDON	FR	20/04/17	09/06/17	3.654,00			
78683	AL GHANDY CO FOR RESTAURANT & HOTELS EQUIPMENT	22/5382	5382	KIT2 SAGAR ALMOUS	KWT	12/07/17	12/07/17	5.597,69			
66211	MENINA SPRL	22/5186	5186	39067	BEL	19/06/17	28/07/17	1.868,24			
66211	MENINA SPRL	22/3871	3871	29100	BEL	18/01/17	08/09/17	2.248,66			
78802	CC CUISINES SARL	25/1419	1419	EXPO IRIDESCENTE	CH	17/07/17	29/09/17	6.206,65			
78802	CC CUISINES SARL	25/2967	2967	EXPO SMILE LINE	CH	17/07/17	29/09/17	4.718,98			
79192	SARL CUISINE FAMILIA	22/5788	5788	HASNI	FR	15/09/17	20/10/17	12.737,11			
67656	ART ET CREATION	22/6256	6256	TANNEAU	FR	15/11/17	15/11/17	2.848,72			
79192	SARL CUISINE FAMILIA	22/5912	5912	ALI	FR	02/10/17	17/11/17	4.827,40			
79855	CUISINES ET DESIGN SARL	22/6080	6080	LEFEBVRE JEAN	FR	23/10/17	17/11/17	804,93			
79906	GD HOME EURL	22/6370	6370	KHENNOUCHE	FR	05/12/17	11/12/17	0,00			
79855	CUISINES ET DESIGN SARL	22/6176	6176	EXPO NICE LINE	FR	06/11/17	15/12/17	320,92			
79855	CUISINES ET DESIGN SARL	22/6177	6177	EXPO GEO	FR	06/11/17	15/12/17	1.042,99			
78683	AL GHANDY CO FOR RESTAURANT & HOTELS EQUIPMENT	22/6468	6468	SAAD VILLA GR.FL.	KWT	10/01/18	10/01/18	3.687,87			
78682	SARL ARCH. DECORATION x L'INTERIEUR ET L'EXTERIEUR	22/6204	6204	AMADIO	FR	08/11/17	12/01/18	3.818,21			
67452	JAD ORGANISATION	22/6216	6216	CARRE DES LE.C.13	FR	10/11/17	12/01/18	592,19			
67452	JAD ORGANISATION	22/6219	6219	CARRE DES LETTC03	FR	10/11/17	12/01/18	558,27			
67452	JAD ORGANISATION	22/6285	6285	CARRE DES LETTC01	FR	20/11/17	12/01/18	429,58			
67452	JAD ORGANISATION	22/6292	6292	CARRE DES LETTb12	FR	20/11/17	12/01/18	429,58			
77594	SODEM SAS SOCIETE DE DISTRIBUTION D'ELECTROMENAGER	22/6446	6446	KERGUILLEC	FR	28/12/17	02/02/18	527,14			
78802	CC CUISINES SARL	22/6542	6542	SMILE LOCATION	CH	19/01/18	08/02/18	2.200,90			
78682	SARL ARCH. DECORATION x L'INTERIEUR ET L'EXTERIEUR	22/6436	6436	TYLER	FR	22/12/17	09/02/18	3.959,13			
78682	SARL ARCH. DECORATION x L'INTERIEUR ET L'EXTERIEUR	22/6494	6494	SNC BATEPI BAR	FR	11/01/18	09/02/18	1.937,81			
78682	SARL ARCH. DECORATION x L'INTERIEUR ET L'EXTERIEUR	22/6495	6495	SNC BATEPI BAR	FR	11/01/18	09/02/18	1.937,81			
78682	SARL ARCH. DECORATION x L'INTERIEUR ET L'EXTERIEUR	22/6496	6496	SNC BATEPI BAR	FR	11/01/18	09/02/18	1.937,81			
78683	AL GHANDY CO FOR RESTAURANT & HOTELS EQUIPMENT	25/3747	3747	AHMAD GROUND FLO	KWT	04/12/17	09/02/18	5.526,18			
78683	AL GHANDY CO FOR RESTAURANT & HOTELS EQUIPMENT	22/5452	5452	SAGAR MOUSH.M 12	KWT	04/12/17	09/02/18	1.834,45			
78683	AL GHANDY CO FOR RESTAURANT & HOTELS EQUIPMENT	22/5453	5453	SAGAR GROUND FLO	KWT	20/11/17	09/02/18	2.174,20			
78683	AL GHANDY CO FOR RESTAURANT & HOTELS EQUIPMENT	22/5463	5463	S.BASEMNT BIG K.	KWT	04/12/17	09/02/18	1.879,67			
78683	AL GHANDY CO FOR RESTAURANT & HOTELS EQUIPMENT	22/5540	5540	AHMAD 1ST FLOOR 1	KWT	04/12/17	09/02/18	1.318,06			
78683	AL GHANDY CO FOR RESTAURANT & HOTELS EQUIPMENT	22/5541	5541	AHMAD 1ST FLOOR 2	KWT	04/12/17	09/02/18	800,08			
78683	AL GHANDY CO FOR RESTAURANT & HOTELS EQUIPMENT	26/1232	1232	AL ZUKAIR K4	KWT	13/11/17	15/02/18	1.297,16			
78683	AL GHANDY CO FOR RESTAURANT & HOTELS EQUIPMENT	26/1233	1233	AL ZUKAIR K3	KWT	13/11/17	15/02/18	1.807,25			
78683	AL GHANDY CO FOR RESTAURANT & HOTELS EQUIPMENT	26/1238	1238	AL ZUKAIR K2	KWT	13/11/17	15/02/18	1.177,67			
78683	AL GHANDY CO FOR RESTAURANT & HOTELS EQUIPMENT	26/1239	1239	AL ZUKAIR K1	KWT	13/11/17	15/02/18	1.943,27			
78683	AL GHANDY CO FOR RESTAURANT & HOTELS EQUIPMENT	26/1307	1307	K1-GR SAAD	KWT	17/11/17	15/02/18	3.551,59			
78683	AL GHANDY CO FOR RESTAURANT & HOTELS EQUIPMENT	25/3766	3766	AHMAD 2ND FLOOR	KWT	27/12/17	15/02/18	6.374,31			
78802	CC CUISINES SARL	22/6362	6362	BT TRANSPORT SARL	CH	05/12/17	17/02/18	1.595,26			
79311	MY HOME SARL	22/6638	6638	MAGLOIRE	FR	26/01/18	23/02/18	3.457,97			
78682	SARL ARCH. DECORATION x L'INTERIEUR ET L'EXTERIEUR	22/6695	6695	CECCOTTO	FR	09/02/18	02/03/18	0,00			
78802	CC CUISINES SARL	22/6646	6646	FACCHINETTI LOUIS	CH	29/01/18	09/03/18	831,40			
66211	MENINA SPRL	22/5250	5250	39070	BEL	23/06/17	16/03/18	3.483,03			
79583	PRO G2 SASU	22/6723	6723	DEBIOLLES	FR	13/02/18	16/03/18	5,12			
78717	SARL JD CUISINES CONCEPT DESIGN	22/6443	6443	COURDES	FR	28/12/17	23/03/18	1.915,48			
78682	SARL ARCH. DECORATION x L'INTERIEUR ET L'EXTERIEUR	22/6711	6711	SCI FIMINA	FR	12/02/18	23/03/18	7.254,00			
79906	GD HOME EURL	22/6757	6757	COMPLETHICS	FR	17/02/18	23/03/18	614,22			
67452	JAD ORGANISATION	22/6830	6830	CARRE D.LETTRE C	FR	02/03/18	23/03/18	29,96			
66211	MENINA SPRL	22/6951	6951	TRANSPORT	BEL	28/03/18	29/03/18	671,00			
66211	MENINA SPRL	22/5088	5088	29066	BEL	13/06/17	30/03/18	4.080,12			
78852	SARL BERGER	22/6851	6851	RAYMOND	FR	06/03/18	13/04/18	1.439,75			

Maior Cucine S.p.A.

Tribunale di Pordenone - Fallimento n° 18.2018

Valore di Mercato «VM» (in continuità d'uso) e Valore di Liquidazione «VL» - 18 aprile 2018

Beni afferenti l'attivo della società: Beni Immateriali (avviamento/portafoglio ordini)

avviamento/portafoglio ordini - dettaglio

codice cliente	nominativo cliente	tipo ordine	ordine n°	riferimento	stato	data		imponibile	calcolo		VM
						ordine	consegna		% (1)	% (2)	
Italia											
79906	GD HOME EURL	22/6904	6904	PALAZUELOS	FR	19/03/18	13/04/18	4.362,09			
61247	O. E L. PANEBIANCO S.A.G.L.	26/2212	2212	ROBERTO ORSINGHE	CH	30/03/18	19/04/18	2.457,78			
78682	SARL ARCH. DECORATION x L'INTERIEUR ET L'EXTERIEUR	22/6588	6588	BRANDT ST TROPEZ	FR	23/03/18	20/04/18	3.786,98			
67656	ART ET CREATION	22/6900	6900	GARCIA	FR	16/03/18	20/04/18	874,56			
79889	IZZY LANE MANAGEMENT SASU	22/6903	6903	DELOFFRE	FR	19/03/18	20/04/18	3.114,59			
79855	CUISINES ET DESIGN SARL	22/6929	6929	THERON FRANCIS	FR	24/03/18	20/04/18	2.454,13			
78682	SARL ARCH. DECORATION x L'INTERIEUR ET L'EXTERIEUR	22/6952	6952	SCI FIMINA JARDIN	FR	28/03/18	20/04/18	2.321,28			
79278	ALEX. ART	22/6896	6896	ANNA	RUS	14/03/18	20/04/18	6.825,90			
61247	O. E L. PANEBIANCO S.A.G.L.	26/2213	2213	BALLINARI ROSANDA	CH	30/03/18	20/04/18	1.592,36			
67656	ART ET CREATION	22/6727	6727	CONORT	FR	13/02/18	27/04/18	3.332,41			
79855	CUISINES ET DESIGN SARL	22/6846	6846	CIESLAK	FR	05/03/18	27/04/18	4.426,65			
66585	COVAP SA COOPERATIVE	22/6873	6873	H23971 RICHARD PA	FR	09/03/18	27/04/18	2.596,39			
78682	SARL ARCH. DECORATION x L'INTERIEUR ET L'EXTERIEUR	22/6894	6894	BAJURA	FR	14/03/18	27/04/18	3.288,11			
67656	ART ET CREATION	22/6931	6931	WISSOCQ	FR	26/03/18	27/04/18	709,52			
79906	GD HOME EURL	22/7025	7025	BEDOS	FR	13/04/18	27/04/18	2.758,70			
78342	LINO SAS LAURENT LASUYE	22/7035	7035	CUVILLON	FR	16/04/18	27/04/18	2.163,41			
79855	CUISINES ET DESIGN SARL	22/6863	6863	LAROCHE	FR	07/03/18	04/05/18	2.194,17			
66211	MENINA SPRL	22/3229	3229	29062	BEL	21/10/16	11/05/18	1.056,72			
79855	CUISINES ET DESIGN SARL	22/6847	6847	FARRUGIA FLORENG	FR	05/03/18	11/05/18	3.433,51			
66585	COVAP SA COOPERATIVE	22/6955	6955	H27231 EBEN'OYA/B	FR	29/03/18	11/05/18	2.930,50			
79855	CUISINES ET DESIGN SARL	22/6966	6966	TALAYRACH	FR	03/04/18	11/05/18	3.450,59			
66585	COVAP SA COOPERATIVE	22/6986	6986	H28188 MARTINEAU	FR	05/04/18	11/05/18	2.168,81			
79940	STELINE SARL	22/7010	7010	MITAUX	FR	11/04/18	11/05/18	1.155,39			
77594	SODEM SAS SOC.DE DISTRIBUTION D'ELECTROMENAGER	22/7036	7036	LE BIHAN	FR	16/04/18	11/05/18	1.663,86			
78802	CC CUISINES SARL	22/7031	7031	BT TRANSPORT 2	CH	16/04/18	11/05/18	1.629,82			
78342	LINO SAS LAURENT LASUYE	22/7045	7045	SWEETHOME	FR	17/04/18	18/05/18	3.737,96			
78682	SARL ARCH. DECORATION x L'INTERIEUR ET L'EXTERIEUR	22/6797	6797	ROGER	FR	23/02/18	25/05/18	2.795,15			
79855	CUISINES ET DESIGN SARL	22/6874	6874	LIGORRED	FR	09/03/18	25/05/18	3.463,36			
78682	SARL ARCH. DECORATION x L'INTERIEUR ET L'EXTERIEUR	22/6887	6887	SAMOUR	FR	14/03/18	25/05/18	2.274,52			
67656	ART ET CREATION	22/6965	6965	GUIGNARD RENAUD	FR	03/04/18	25/05/18	4.716,97			
79583	PRO G2 SASU	22/6991	6991	LAMONT	FR	06/04/18	25/05/18	7.202,36			
66585	COVAP SA COOPERATIVE	22/7013	7013	H29829 HUMEAU MIC	FR	11/04/18	25/05/18	2.448,71			
66585	COVAP SA COOPERATIVE	22/7034	7034	H31090 TERMIE-SCH	FR	16/04/18	25/05/18	585,75			
78682	SARL ARCH. DECORATION x L'INTERIEUR ET L'EXTERIEUR	22/7046	7046	SCI STAMVAL MASTE	FR	17/04/18	25/05/18	9.700,51			
79753	PROGRESS FURNISHING SYSTEMS LTD	22/7048	7048	PROJECT 1852	UK	18/04/18	01/06/18	3.178,02			
66211	MENINA SPRL	22/5595	5595	39082	BEL	31/07/17	07/06/18	3.071,73			
66211	MENINA SPRL	22/4974	4974	29021	BEL	05/06/17	15/06/18	2.368,63			
44418	MR A ET MME Y MEGHEMME	22/6942	6942	MEGHEMME	FR	27/03/18	22/06/18	5.082,45			
66211	MENINA SPRL	22/5418	5418	39060	BEL	14/07/17	07/09/18	4.485,63			
41222	MARSANGO LOUIS	22/7005	7005	LOMBARDO	BEL	10/04/18	21/09/18	5.046,94			
								totale Italia	254.667,04		
								sub-totale scaduti al 30.04.2018	174.824,98	(75,0%)	7,5%
								sub-totale attivi al 30.04.2018	79.842,06	(40,0%)	15,0%
								sub-totale Italia	254.667,04		10.000,00
								totale generale	435.141,61		22.000,00

Maior Cucine S.p.A.

Tribunale di Pordenone - Fallimento n° 18.2018

Valore di Mercato «VM» (in continuità d'uso) e Valore di Liquidazione «VL» - 18 aprile 2018

Beni afferenti l'attivo della società: Beni Immateriali

Categoria: Beni Immateriali

Marchi - Disegni/Modelli

categoria	descrizione	VM	VL
Marchi	<p>Mediante ricerca sui siti istituzionali italiani (data base Ministero Sviluppo Economico-UIBM: ufficio italiano brevetti e marchi) e internazionali (con motore TMview) sono risultate 17 registrazioni di protezione di proprietà intellettuali a nome "Maior Cucine" (come da estratti allegati). Esattamente quanto segue.</p> <p><u>Data Base UIBM</u> Marchio «VIDEO-IN System»</p>	0,00	0,00
Disegni/Modelli	<p>domanda n° 301994900376990 (PD1994C000285) Marchi - 29 giugno 1994</p> <p>3 iscrizioni relative a</p>	VIDEO-IN	SYSTEM
Disegni/Modelli	<p>* elemento componibile per cucine domanda n° 201994900376991 (PD1994U000072) Modello utilità - 29 giugno 1994</p> <p>* componente di cucine componibili domanda n° 201994900383344 (PD1994U000083) Modello utilità - 29 luglio 1994</p> <p>* elemento componibile per cucine domanda n° 201994900388064 (PD1994U000091) Modello utilità - 29 settembre 1994</p> <p>la protezione di tali proprietà intellettuali è scaduta</p> <p><u>Data Base EUIPO</u> ID proprietario - 578845</p> <p>13 iscrizioni relative a design di componenti e composizioni di cucine</p>	0,00	0,00
	<p>* n° disegno/modello 002256297-0001 * n° disegno/modello 002256297-0002 * n° disegno/modello 002256297-0003 * n° disegno/modello 002256297-0004 * n° disegno/modello 002256297-0005 * n° disegno/modello 002256297-0006 * n° disegno/modello 002256297-0007 * n° disegno/modello 002256297-0008 * n° disegno/modello 002256297-0009 * n° disegno/modello 002256297-0010 * n° disegno/modello 002256297-0011 * n° disegno/modello 002256297-0012 * n° disegno/modello 002256297-0013</p> <p>per tutti data deposito: 17 giugno 2013 data registrazione: 17 giugno 2013 data scadenza: 17 giugno 2018</p> <p>beni probabilmente non protetti perché non utilizzati nei termini previsti e/o non hanno valore in relazione ai modesti ricavi generati dall'utilizzo</p>		

Maior Cucine S.p.A.

Tribunale di Pordenone - Fallimento n° 18.2018

Valore di Mercato «VM» (in continuità d'uso) e Valore di Liquidazione «VL» - 18 aprile 2018

Beni afferenti l'attivo della società: Beni Immateriali

Categoria: Beni Immateriali

Marchi - Disegni/Modelli

categoria	descrizione	VM	VL
	<p>Nota Bene - Marchi</p> <p>La durata della protezione è di 10 anni dalla data del primo deposito. Alla scadenza, può la stessa essere rinnovata a tempo indeterminato, per periodi di 10 anni consecutivi. La protezione decade quando</p> <ul style="list-style-type: none"> * la capacità distintiva viene persa perché diviene denominazione generica, cioè quando il marchio non identifica più un dato prodotto proveniente da un dato produttore, ma indica un prodotto merceologico a prescindere dalla provenienza (un esempio: i marchi nylon, cellophane, biro ed altri); * per illecità sopraggiunta * non utilizzo per 5 anni consecutivi. E l'uso deve essere effettivo; comporta quindi decadenza l'uso meramente simbolico o sporadico o per quantitativi di prodotti irrisori ed inoltre l'uso deve essere conforme alla registrazione (per la data classe merceologica) in quanto con l'uso difforme si avrebbe un marchio di fatto, ma farebbe morire il marchio registrato. <p>Nota Bene - Brevetti di invenzione industriale e Disegni/Modelli di Utilità</p> <p>La durata della protezione è di 20 anni dalla data del primo deposito per i "brevetti", di 10 anni per i "modelli di utilità" e fino a 25 (con rinnovo ogni 5) per i "disegni". La protezione di un brevetto decade se non viene attuato entro i 3 anni o non viene applicato per più di 3 anni consecutivi Decadono per mancato pagamento entro 6 mesi della quota annuale di mantenimento</p>		
Marchi	marchio	0,00	0,00
Disegni/Modelli	disegni/modelli	0,00	0,00
immateriali	totale beni immateriali	0,00	0,00



Ministero dello Sviluppo Economico

Ufficio Italiano Brevetti e Marchi

Domanda numero **301994900376990 (PD1994C000285)** Tipologia **Marchi**

N.B. Non tutte le schede riportano la medesima struttura, essendo questa strettamente correlata alla tipologia.

Dati aggiornati al **28 settembre 2017** (fonte: www.uibm.gov.it)

Data Deposito 29 giugno 1994	N. Registrazione 0000710513	Data Registrazione 29 maggio 1997	 click per l'immagine nelle dimensioni reali
--	--	---	---

Titolo
video-in system

Descrizione
dicitura video-in system di fantasia in caratteri di fantasia

Colore -	Stato Domanda rilasciata	Tipo Domanda Presentata primo deposito	Nota dell'ufficiale rogante -
-------------	------------------------------------	---	----------------------------------

Titolare
MAIOR CUCINE SPA | BRUGNERA | (PN) |

Domicilio elettivo DR. MODIANO & ASSOCIATI S.P.A.	Indirizzo PIAZZALE STAZIONE 8 - 35131 PADOVA (PD)	Email
---	---	-------

CLASSE

Codice	Elenco prodotti o servizi
20	mobili per la casa e l'ufficio - cucine componibili - mobili per la cucina

N.B. Le Classi e i Prodotti o Servizi sono riferiti all'edizione della Classificazione di Nizza vigente al momento della presentazione della domanda di primo deposito.

PRIORITÀ

Nazione	Numero Domanda	Data Domanda
-	-	-

PREESISTENZA (SENIORITY CLAIMED FOR CTM) - MARCHI COMUNITARI - UAMI

Numero Domanda	Data deposito	Status Seniority
-	-	-

BOLLETTINO

Numero Bollettino	Data di Pubblicazione	Sotto sezione
-	-	-

OPPOSIZIONE

Numero opposizione

Data di ricezione

Ufficio competente - Numero domanda
(Numero di Registrazione)

-

-

-

STORIA DEL MARCHIO - COLLEGAMENTO ALLE DOMANDE DI PRIMO DEPOSITO E/O DI RINNOVO

Nel database non ci sono marchi collegati per questa domanda.

ANNOTAZIONE

Nel database non sono state trovate annotazioni per questa domanda

TRASCRIZIONE

Nel database non sono state trovate trascrizioni per questa domanda



Ministero dello Sviluppo Economico

Ufficio Italiano Brevetti e Marchi

Domanda numero **201994900376991 (PD1994U000072)** Tipologia **M. utilità**

N.B. Non tutte le schede riportano la medesima struttura, essendo questa strettamente correlata alla tipologia.

Dati aggiornati al **28 settembre 2017** (fonte: www.uibm.gov.it)

Data Deposito 29 giugno 1994	N. Brevetto -	Data Brevetto -
Stato Domanda ritirata	Anticipata accessibilità no	Data di Pubblicazione -
Titolo elemento componibile per cucine		
Richiedente MAIOR CUCINE S.P.A. 	BRUGNERA 	Inventori -
Domicilio elettivo DR. MODIANO & ASSOCIATI S.P.A.	Indirizzo PIAZZALE STAZIONE 8 - 35131 PADOVA (PD)	

CLASSI

Codice Classi

-

PRIORITÀ

Nazione

-

Numero domanda

-

Data domanda

-

CONVERSIONE DELLA DOMANDA

Nel database non risultano pervenute domande di trasformazione o di deposito contemporaneo.

ANNOTAZIONI

Nel database non sono state trovate annotazioni per questa domanda

TRASCRIZIONI

Nel database non sono state trovate trascrizioni per questa domanda



Ministero dello Sviluppo Economico

Ufficio Italiano Brevetti e Marchi

Domanda numero **201994900383344 (PD1994U000083)** Tipologia **M. utilità**

N.B. Non tutte le schede riportano la medesima struttura, essendo questa strettamente correlata alla tipologia.

Dati aggiornati al **28 settembre 2017** (fonte: www.uibm.gov.it)

Data Deposito 29 luglio 1994	N. Brevetto 0000234872	Data Brevetto 20 marzo 2000
Stato Domanda rilasciata	Anticipata accessibilità no	Data di Pubblicazione 30 gennaio 1996
Titolo componente di cucine componibili		
Titolare MAIOR CUCINE S.P.A. 	BRUGNERA 	Inventori -
Domicilio elettivo DR. MODIANO & ASSOCIATI S.P.A.	Indirizzo PIAZZALE STAZIONE 8 - 35131 PADOVA (PD)	

CLASSI

Codice Classi
A47B

PRIORITÀ

Nazione	Numero domanda	Data domanda
-	-	-

CONVERSIONE DELLA DOMANDA

Nel database non risultano pervenute domande di trasformazione o di deposito contemporaneo.

ANNOTAZIONI

Nel database non sono state trovate annotazioni per questa domanda

TRASCRIZIONI

Nel database non sono state trovate trascrizioni per questa domanda



Ministero dello Sviluppo Economico Ufficio Italiano Brevetti e Marchi

Domanda numero **201994900388064 (PD1994U000091)** Tipologia **M. utilità**

N.B. Non tutte le schede riportano la medesima struttura, essendo questa strettamente correlata alla tipologia.

Dati aggiornati al **28 settembre 2017** (fonte: www.uibm.gov.it)

Data Deposito 02 settembre 1994	N. Brevetto 0000234546	Data Brevetto 09 marzo 2000
Stato Domanda rilasciata	Anticipata accessibilità no	Data di Pubblicazione 03 marzo 1996
Titolo elemento componibile per cucine		
Titolare MAIOR CUCINE S.P.A. 	BRUGNERA 	Inventori -
Domicilio elettivo DR. MODIANO & ASSOCIATI S.P.A.	Indirizzo PIAZZALE STAZIONE 8 - 35131 PADOVA (PD)	

CLASSI

Codice Classi
A47B

PRIORITÀ

Nazione	Numero domanda	Data domanda
-	-	-

CONVERSIONE DELLA DOMANDA

Nel database non risultano pervenute domande di trasformazione o di deposito contemporaneo.

ANNOTAZIONI

Nel database non sono state trovate annotazioni per questa domanda

TRASCRIZIONI

Nel database non sono state trovate trascrizioni per questa domanda

MAIOR CUCINE S.p.A.

ID	578845	Paese	IT - ITALIA	Indirizzo per la corrispondenza	
Organizzazione	MAIOR CUCINE S.p.A.	Stato/paese	n/a	MAIOR CUCINE S.p.A. Via Rovere, 18	Possibilità di accesso e modifica da parte di un utente autorizzato attraverso la User Area
Entità giuridica	Persona giuridica	Città	BRUGNERA (Pordenone)	I-33070 BRUGNERA (Pordenone)	
		Codice postale	33070	ITALIA	Possibilità di accesso e modifica da parte di un utente autorizzato attraverso la User Area
		Indirizzo	Via Rovere, 18		Possibilità di accesso e modifica da parte di un utente autorizzato attraverso la User Area

Marchi (0)

Disegni e modelli (13)

Nessun risultato trovato. Riprovare con criteri diversi.

MAIOR CUCINE S.p.A.

ID	578845	Paese	IT - ITALIA	Indirizzo per la corrispondenza	
Organizzazione	MAIOR CUCINE S.p.A.	Stato/paese	n/a	MAIOR CUCINE S.p.A. Via Rovere, 18	Possibilità di accesso e modifica da parte di un utente autorizzato attraverso la User Area
Entità giuridica	Persona giuridica	Città	BRUGNERA (Pordenone)	I-33070 BRUGNERA (Pordenone) ITALIA	Possibilità di accesso e modifica da parte di un utente autorizzato attraverso la User Area
		Codice postale	33070		Possibilità di accesso e modifica da parte di un utente autorizzato attraverso la User Area
		Indirizzo	Via Rovere, 18		Possibilità di accesso e modifica da parte di un utente autorizzato attraverso la User Area

Marchi (0)

Disegni e modelli (13)

13 risultati della ricerca in 1 pagine in 0.69 secondi



Azioni

Seleziona tutto

002256297-0001 [+ info](#)

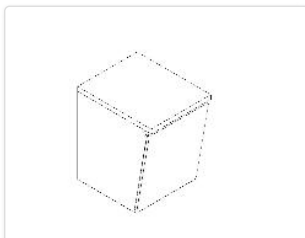

Informazioni sul disegno o modello

Numero disegno o mod... **002256297-0001**

Data di deposito **17/06/2013**

Numero classe di Locarno **06.06**

Indicazione del prodotto **Furniture (part of -)**

Status del disegno o mo... **Registrato e interamente pubblicato (A1)**

Riferimento

002256297-0002 [+ info](#)

Informazioni sul proprietario

Numero ID del titolare **578845**

Nome del proprietario **MAIOR CUCINE S.p.A.**

Informazioni sul rappresentante

Numero ID del rappresentante **11901**

Nome del rappresentante **PROPRIA S.R.L.**

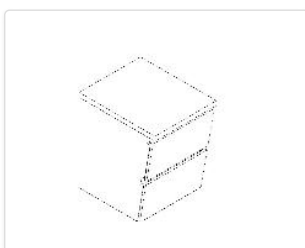

Informazioni sul disegno o modello

Numero disegno o mod... **002256297-0002**

Data di deposito **17/06/2013**

Numero classe di Locarno **06.06**

Indicazione del prodotto **Furniture (part of -)**

Status del disegno o mo... **Registrato e interamente pubblicato (A1)**

Riferimento

Informazioni sul proprietario

Numero ID del titolare **578845**

Nome del proprietario **MAIOR CUCINE S.p.A.**

Informazioni sul rappresentante

Numero ID del rappresentante **11901**

Nome del rappresentante **PROPRIA S.R.L.**

002256297-0003 [+ info](#)

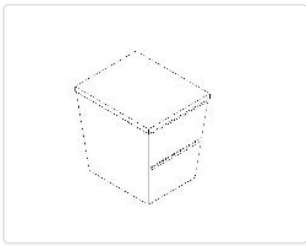

Informazioni sul disegno o modello

Numero disegno o mod... **002256297-0003**

Data di deposito **17/06/2013**

Numero classe di Locarno **06.06**

Indicazione del prodotto **Furniture (part of -)**

Status del disegno o mo... **Registrato e interamente pubblicato (A1)**

Riferimento

Informazioni sul proprietario

Numero ID del titolare **578845**

Nome del proprietario **MAIOR CUCINE S.p.A.**

Informazioni sul rappresentante

Numero ID del rappresentante **11901**

Nome del rappresentante **PROPRIA S.R.L.**

002256297-0004 [+ info](#)

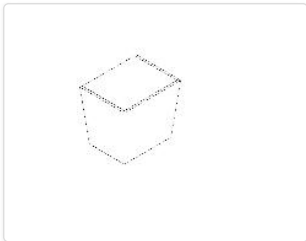

Informazioni sul disegno o modello

Numero disegno o mod... **002256297-0004**

Data di deposito **17/06/2013**

Numero classe di Locarno **06.06**

Indicazione del prodotto **Furniture (part of -)**

Status del disegno o mo... **Registrato e interamente pubblicato (A1)**

Riferimento

Informazioni sul proprietario

Numero ID del titolare **578845**

Nome del proprietario **MAIOR CUCINE S.p.A.**

Informazioni sul rappresentante

Numero ID del rappresentante **11901**

Nome del rappresentante **PROPRIA S.R.L.**

002256297-0005 [+ info](#)

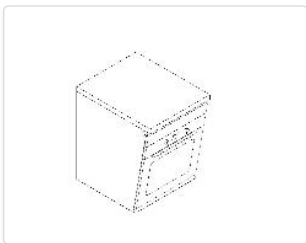

Informazioni sul disegno o modello

Numero disegno o mod... **002256297-0005**

Data di deposito **17/06/2013**

Numero classe di Locarno **06.06**

Indicazione del prodotto **Furniture (part of -)**

Status del disegno o mo... **Registrato e interamente pubblicato (A1)**

Riferimento

Informazioni sul proprietario

Numero ID del titolare **578845**

Nome del proprietario **MAIOR CUCINE S.p.A.**

Informazioni sul rappresentante

Numero ID del rappresentante **11901**

Nome del rappresentante **PROPRIA S.R.L.**

002256297-0006 [+ info](#)

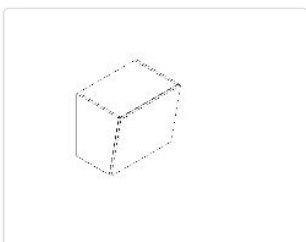

Informazioni sul disegno o modello

Numero disegno o mod... **002256297-0006**

Data di deposito **17/06/2013**

Numero classe di Locarno **06.06**

Indicazione del prodotto **Furniture (part of -)**

Status del disegno o mo... **Registrato e interamente pubblicato (A1)**

Riferimento

Informazioni sul proprietario

Numero ID del titolare **578845**

Nome del proprietario **MAIOR CUCINE S.p.A.**

Informazioni sul rappresentante

Numero ID del rappresentante **11901**

Nome del rappresentante **PROPRIA S.R.L.**

002256297-0007 [+ info](#)

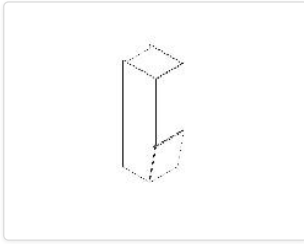

Informazioni sul disegno o modello

Numero disegno o mod... **002256297-0007**
Data di deposito **17/06/2013**
Numero classe di Locarno **06.06**
Indicazione del prodotto **Furniture (part of -)**
Status del disegno o mo... **Registrato e interamente pubblicato (A1)**

Riferimento

002256297-0008 [+ info](#)

Informazioni sul proprietario

Numero ID del titolare **578845**
Nome del proprietario **MAIOR CUCINE S.p.A.**

Informazioni sul rappresentante

Numero ID del rappresentante **11901**
Nome del rappresentante **PROPRIA S.R.L.**

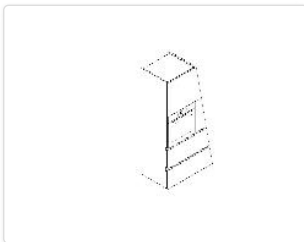

Informazioni sul disegno o modello

Numero disegno o mod... **002256297-0008**
Data di deposito **17/06/2013**
Numero classe di Locarno **06.06**
Indicazione del prodotto **Furniture (part of -)**
Status del disegno o mo... **Registrato e interamente pubblicato (A1)**

Riferimento

002256297-0009 [+ info](#)

Informazioni sul proprietario

Numero ID del titolare **578845**
Nome del proprietario **MAIOR CUCINE S.p.A.**

Informazioni sul rappresentante

Numero ID del rappresentante **11901**
Nome del rappresentante **PROPRIA S.R.L.**

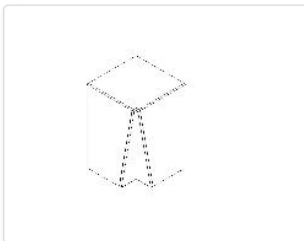

Informazioni sul disegno o modello

Numero disegno o mod... **002256297-0009**
Data di deposito **17/06/2013**
Numero classe di Locarno **06.06**
Indicazione del prodotto **Furniture (part of -)**
Status del disegno o mo... **Registrato e interamente pubblicato (A1)**

Riferimento

002256297-0010 [+ info](#)

Informazioni sul proprietario

Numero ID del titolare **578845**
Nome del proprietario **MAIOR CUCINE S.p.A.**

Informazioni sul rappresentante

Numero ID del rappresentante **11901**
Nome del rappresentante **PROPRIA S.R.L.**

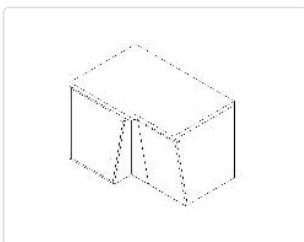

Informazioni sul disegno o modello

Numero disegno o mod... **002256297-0010**
Data di deposito **17/06/2013**
Numero classe di Locarno **06.06**
Indicazione del prodotto **Furniture (part of -)**
Status del disegno o mo... **Registrato e interamente pubblicato (A1)**

Riferimento

002256297-0011 [+ info](#)

Informazioni sul proprietario

Numero ID del titolare **578845**
Nome del proprietario **MAIOR CUCINE S.p.A.**

Informazioni sul rappresentante

Numero ID del rappresentante **11901**
Nome del rappresentante **PROPRIA S.R.L.**

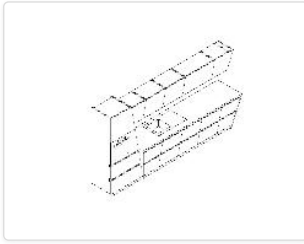

Informazioni sul disegno o modello

Numero disegno o mod... **002256297-0011**

Data di deposito **17/06/2013**

Numero classe di Locarno **06.05**

Indicazione del prodotto **Composite
furniture**

Status del disegno o mo... **Registrato e
interamente
pubblicato (A1)**

Riferimento

002256297-0012 [+ info](#)

Informazioni sul proprietario

Numero ID del titolare **578845**

Nome del proprietario **MAIOR CUCINE S.p.A.**

Informazioni sul rappresentante

Numero ID del rappresentante **11901**

Nome del rappresentante **PROPRIA S.R.L.**

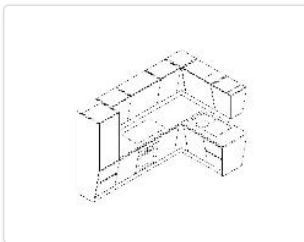

Informazioni sul disegno o modello

Numero disegno o mod... **002256297-0012**

Data di deposito **17/06/2013**

Numero classe di Locarno **06.05**

Indicazione del prodotto **Composite
furniture**

Status del disegno o mo... **Registrato e
interamente
pubblicato (A1)**

Riferimento

002256297-0013 [+ info](#)

Informazioni sul proprietario

Numero ID del titolare **578845**

Nome del proprietario **MAIOR CUCINE S.p.A.**

Informazioni sul rappresentante

Numero ID del rappresentante **11901**

Nome del rappresentante **PROPRIA S.R.L.**

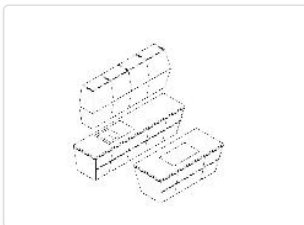

Informazioni sul disegno o modello

Numero disegno o mod... **002256297-0013**

Data di deposito **17/06/2013**

Numero classe di Locarno **06.05**

Indicazione del prodotto **Composite
furniture**

Status del disegno o mo... **Registrato e
interamente
pubblicato (A1)**

Riferimento

Informazioni sul proprietario

Numero ID del titolare **578845**

Nome del proprietario **MAIOR CUCINE S.p.A.**

Informazioni sul rappresentante

Numero ID del rappresentante **11901**

Nome del rappresentante **PROPRIA S.R.L.**

13 risultati della ricerca in 1 pagine in 0.69 secondi



Azioni

Seleziona tutto

Informazioni sul fascicolo di DMC

002256297-0001

Rappresentazione grafica

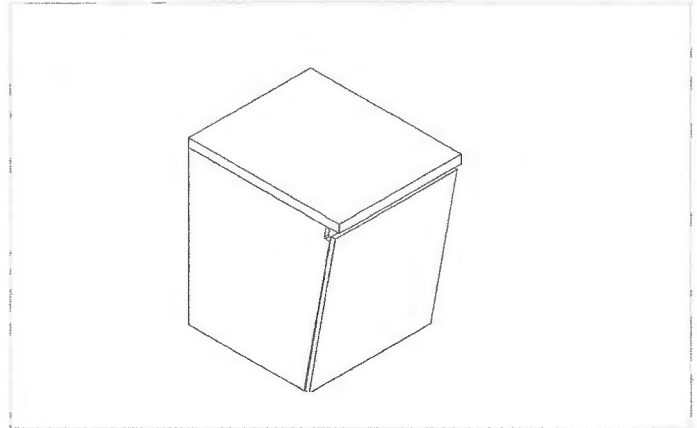
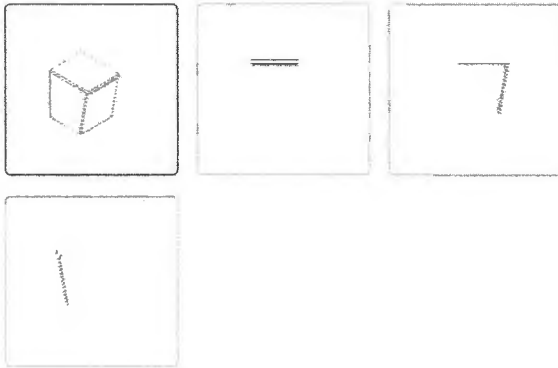

Informazioni sul disegno o modello

Numero disegno o modello	002256297-0001	Lingua di deposito	ITALIANO
Nome		Seconda lingua	INGLESE
Data di deposito	17/06/2013	Riferimento	
Data registrazione	17/06/2013	Classificazione di Vienna	
Data scadenza	17/06/2018	Elemento verbale	
Status del disegno o modello	Registrato e interamente pubblicato (A1)		

**data scadenza
di tutti**

Indicazione del prodotto, (DesignClass)

Locarno	06.06
Valori	Mobili (parte di -)

italiano ▾

Proprietari

MAIOR CUCINE S.p.A.

ID	578845	Paese	IT - ITALIA	Indirizzo per la corrispondenza	Possibilità di accesso e modifica da parte di un utente autorizzato attraverso la User Area
Organizzazione	MAIOR CUCINE S.p.A.	Stato/paese	n/a	MAIOR CUCINE S.p.A. Via Rovere, 18 I-33070 BRUGNERA (Pordenone) ITALIA	
Entità giuridica	Persona giuridica	Città	BRUGNERA (Pordenone)		Possibilità di accesso e modifica da parte di un utente autorizzato attraverso la User Area
		Codice postale	33070		
		Indirizzo	Via Rovere, 18		

Rappresentanti

PROPRIA S.R.L.

ID	11901	Paese	IT - ITALIA	Indirizzo per la corrispondenza	00 39-043420331
Organizzazione	n/a	Stato/paese	n/a	PROPRIA S.R.L.	
Entità giuridica	Persona giuridica	Città	Pordenone	Via della Colonna n. 35	00 39-043421294
Tipo	Associazione	Codice postale	33170	I-33170 Pordenone	
		Indirizzo	Via della Colonna n. 35	ITALIA	info@propria.it

Publications

Numero bollettino	Data	Sezione	Descrizione
2013/120	28/06/2013	A.1	Domande pubblicate ai sensi degli articoli 48 e 50 RDC

Visualizzazione da 1 a 1 di _TOTAL_ iscrizioni

Iscrizioni

Nessun dato

Ricorsi

Nessun dato

Decisioni

Nessun dato

Rinnovi

Nessun dato

Documenti

Data	Tipo	Procedura	Fascicolo	Portafoglio	Lingua	Pagine	Azioni
28/06/2013	certi	DMC	002256297-0001				

Visualizzazione da 1 a 1 di _TOTAL_ iscrizioni

allegato.3 - beni immobili

- * generale..... pagina 1
- * compendio produttivo - via Rovere, 18 (20).... pagine 2÷4
- * magazzino - via Rovere, snc (1)..... pagine 5-6

suddivise per destinazione

- * rappresentazioni grafiche e visure
- * documentazione fotografica

Maior Cucine S.p.A.

Tribunale di Pordenone - Fallimento n° 18.2018

Valore di Mercato «VM» (in continuità d'uso) e Valore di Liquidazione «VL» - 18 aprile 2018

Beni afferenti l'attivo della società: Beni Immobili

Categoria: **Immobili**Ubicazione: **Brugnera (PN), via Rovere 18 (20) - snc (1)**

categoria	descrizione	anno cert.	VM	VL
	<p><u>Generale: Ubicazione</u></p> <p>La Società è proprietaria di un compendio produttivo (sede della Società) a lavorazione/magazzini ed uffici, sede dell'attività, e di una unità secondaria a magazzino/deposito.</p> <p>Entrambi sono ubicati nella zona industriale di San Cassiano, frazione del comune di Brugnera; area all'estremo Sud del territorio comunale, quasi al confine con il Veneto; a circa 5km dal capoluogo e circa 16km da Pordenone. Agli stessi si accede dalla Strada Provinciale "67", in quel tratto denominata via Rovere; esattamente, il compendio al n° 20 (catastalmente n° 18) mentre il magazzino, proprio di fronte al compendio (sul lato opposto di via Rovere), privo di numerazione (catastalmente civico 1).</p> <p>L'area è facilmente raggiungibile dalla «A.28», bretella autostradale che unisce Portogruaro-Pordenone-Conegliano e tra loro le autostrade «A.4» e «A.27», tramite buona viabilità a livello provinciale e comunale; dista infatti circa 8-9km sia dallo svincolo di Sacile Ovest che da quello Est.</p> <p>La zona, detta "Rovere", è servita dai principali servizi tecnologici a rete. In zona, ad attività industriali/artigianali, è tutt'ora significativa la presenza di insediamenti agricoli.</p> <p>Il lotto di pertinenza del complesso principale, pressoché rettangolare con una protuberanza sull'angolo Sud/Ovest, confina a Nord, Ovest e Sud con altri insediamenti industriali e ad Est con via Rovere; mentre il magazzino, su area di forma irregolare, confina a Nord, (quasi a ridosso della stessa), con una unità residenziale, a Est e Sud con terreni agricoli e residenze, ad Ovest con la via di accesso.</p> <p>Il compendio, oltre all'ingresso principale (carraio + pedonale) dal civico 18, possiede un altro accesso carraio sempre da via Rovere, più a Sud.</p> <p>Lo stesso immette su di un'area, a cavallo del confine, utilizzata in promiscuità da "Maior" e dalla vicina società "Spring Due" come passaggio comune.</p> <p>Si segnala che in merito non risulta vi sia alcun accordo scritto o contratto di servitù reciproca.</p> <p>Lo scoperto è recintato su tutti i lati eccetto quello Sud ed è in parte asfaltato ed in parte a verde alberato (sul fronte di via Rovere).</p> <p>Il lotto su cui insiste il magazzino è completamente privo di recinzioni, ad eccezione della delimitazione dell'area parcheggio fronte strada con paletti e catenelle; è in terra battuta e ghiaino e porte a verde incolto ed alberato.</p>			

Maior Cucine S.p.A.

Tribunale di Pordenone - Fallimento n° 18.2018

Valore di Mercato «VM» (in continuità d'uso) e Valore di Liquidazione «VL» - 18 aprile 2018

Beni afferenti l'attivo della società: Beni Immobili

Categoria: **Immobili**Ubicazione: **Compendio produttivo - Brugnera (PN), via Rovere 20**

categoria	descrizione	anno cert.	VM	VL
	<p><u>Individuazione Catastale e Consistenza</u> Il compendio produttivo, sede della Società, è così censito al catasto del Comune di Brugnera (PN)</p> <p><u>catasto terreni</u> * foglio 35 - mappale n° 213 - ente urbano - sup.: 12.063m²</p> <p><u>catasto fabbricati</u> * foglio 35 - mappale n° 213 - cat. D/7 - S1-T-1 - RC: 27.165,63€ via Rovere n. 18 (ora 20)</p> <p><u>Destinazione Urbanistica</u> Secondo lo strumento urbanistico vigente (variante n° 50 al PRG di cui alla DCC n° 49 del 01.09.14) l'area di pertinenza è inserita in * «Zona D3 - Industriale, Esistente o In Corso» Inoltre parte dell'area (ad Est) è sottoposta a rispetto distanze da gasdotto di cui alla servitù SNAM trascritta (vedi relazione di ispezione ipotecaria). L'attuazione della zona è regolata all'articolo n° 10 delle NTA in cui, oltre ad altre prescrizioni, viene fissato indice di copertura di 0,5m²/m² Per più dettagli si rimanda alle descrizioni, alla lettura completa delle NTA e ad ogni altra disposizione locale o generale eventualmente applicabile.</p> <p><u>Descrizione</u> Sup. Coperta = 5.000m² - Sup. Sviluppata = 5.645m² (totali lorde - comprese tettoie e vani tecnici) Compendio a lavorazione/magazzini a solo piano terra ed uffici/servizi su due piani fuori terra ed uno seminterrato. Dagli uffici/servizi, sul fronte Est, si sviluppa, verso Ovest, il capannone. Staccata dal corpo edilizio principale vi è una cabina elettrica a torre. Il confine Sud è privo di recinzione in quanto la striscia di terreno è utilizzata, in comune con la proprietà confinante quale spazio di manovra. Il compendio originario è stato edificato nel 1974 e successivamente ampliato a più riprese di cui l'ultima nel 1994.</p> <p><u>Lavorazione-Magazzini-Officina-Servizi-Locali Tecnici-Tettoie</u> Sup. Coperta e Sviluppata = 4.650m² (totale lorda) Fondazioni a plinti e travi di c.a.; struttura di cemento armato; tamponamenti e divisori in blocchi di cemento e laterizi intonacati; manto copertura in lastre di "eternit" (cemento-amianto) e sandwich preverniciato su struttura a shed di carpenteria metallica; lucernari di metallo/vetro; controsoffitti in romanine, anch'esse di "eternit"; pavimenti di cemento liscio; portoni di metallo ed in pannelli sandwich scorrevoli, ascendenti su bocche di carico; porte metalliche di sicurezza. Servizi completi di accessori ed impianto idro-sanitario. Corpi sotto copertura (officina, servizi, locali tecnici) di laterizi intonacati.</p>			

Maior Cucine S.p.A.

Tribunale di Pordenone - Fallimento n° 18.2018

Valore di Mercato «VM» (in continuità d'uso) e Valore di Liquidazione «VL» - 18 aprile 2018

Beni afferenti l'attivo della società: Beni Immobili

Categoria: **Immobili**Ubicazione: **Compendio principale - Brugnera (PN), via Rovere 18**

categoria	descrizione	anno cert.	VM	VL
	<p>Tettoie di carpenteria metallica, manto e tamponamenti parziali in pannelli sandwich o lamiera grecata.</p> <p>Tettoia compressori e box vernici in struttura metallica e lamiera grecata.</p> <p><u>Uffici-servizi</u></p> <p>Sup. Coperta = 335m² e Sup. Sviluppata = 980m² (totale lorda)</p> <p>Corpo su tre piani di cui uno seminterrato, in piccola parte ricavato nel volume del corpo lavorazione/magazzini.</p> <p>Fondazioni a plinti e travi di c.a.; struttura di c.a. con tamponamenti di c.a. o laterizi intonacati; copertura di coppi su piovanti di laterizio armato; facciata rivestita in lamiera preverniciata; solai interpiano di laterocemento; scale di collegamento di c.a. e marmo; pavimenti di piastrelle ceramiche; divisori in laterizi intonacati; finestre/porte di alluminio e vetro o vetrocamera, porte interne di legno tamburato; servizi piastrellati completi di accessori e impianto idrosanitario.</p> <p><u>Opere esterne e fabbricati minori</u></p> <ul style="list-style-type: none"> * cabina elettrica prefabbricata di c.a. a torre con porte di metallo (15m²); * piazzale/parcheggio e aree di manovra asfaltati; area verde piantumata con alberi ad alto fusto; recinzione di c.a. e rete metallica su cordolo di c.a.; 2 cancelli carrai motorizzati ed uno pedonale; * rete raccolta acque meteoriche e fognanti. <p><u>Impianti Fissi</u></p> <ul style="list-style-type: none"> * trasformazione e distribuzione energia elettrica; * illuminazione; * riscaldamento e condizionamento; * idrico-antincendio * rete aria compressa (escluse macchine ed accessori). <p>Nota bene: per la descrizione di dettaglio vedere beni mobili.</p> <p><u>Stato di conservazione e manutenzione</u></p> <p>Il compendio si presenta in discreto stato di conservazione e manutenzione; sia per quanto attiene il fabbricato ed opere accessorie che gli impianti fissi.</p> <p><u>Conformità catastale ed urbanistica</u></p> <p>Fatto salve lievi modifiche al distributivo interno del corpo uffici e la realizzazione di due tettoie di piccola dimensione in aderenza a protezione di compressori e zona carica carrelli, non si rilevano altre differenze rispetto alle planimetrie depositate; difformità, facilmente sanabili o ripristinabili, che si ritiene non siano tali da compromettere la commerciabilità del compendio.</p>			

Maior Cucine S.p.A.

Tribunale di Pordenone - Fallimento n° 18.2018

Valore di Mercato «VM» (in continuità d'uso) e Valore di Liquidazione «VL» - 18 aprile 2018

Beni afferenti l'attivo della società: Beni Immobili

Categoria: **Immobili**Ubicazione: **Compendio principale - Brugnera (PN), via Rovere 18**

categoria	descrizione	anno cert.	VM	VL																																																																							
	<p>Valutazione</p> <p>Il valore è stato fissato applicando in via esclusiva il "metodo del mercato", correlandolo quindi ai prezzi praticati in zona, od in altre concorrenziali, per immobili simili per tipologia, caratteristiche, dimensioni e destinazione. Con riferimento allo schema che segue, il valore di mercato in continuità è stato così ottenuto</p> <table border="0"> <tr> <td style="text-align: right;">compendio produttivo</td> <td>€m²</td> <td>sup. rif.</td> <td>valore</td> </tr> <tr> <td style="text-align: right;">lavorazione-magazzini</td> <td>185,00</td> <td>4.430</td> <td>819.550,00</td> </tr> <tr> <td style="text-align: right;">tettoie</td> <td>50,00</td> <td>215</td> <td>10.750,00</td> </tr> <tr> <td style="text-align: right;">box compressori</td> <td>40,00</td> <td>5</td> <td>200,00</td> </tr> <tr> <td style="text-align: right;">officina-servizi-locali tecnici (sotto copertura)</td> <td>150,00</td> <td>90</td> <td>13.500,00</td> </tr> <tr> <td style="text-align: right;">spogliatoi-mensa-archivio (piano seminterrato)</td> <td>185,00</td> <td>305</td> <td>56.425,00</td> </tr> <tr> <td style="text-align: right;">uffici-servizi (piano terra)</td> <td>250,00</td> <td>340</td> <td>85.000,00</td> </tr> <tr> <td style="text-align: right;">uffici-showroom (primo piano)</td> <td>225,00</td> <td>335</td> <td>75.375,00</td> </tr> <tr> <td style="text-align: right;">cabina elettrica ed opere esterne</td> <td></td> <td>15</td> <td>(#)</td> </tr> <tr> <td style="text-align: right;">totale</td> <td></td> <td>5.735</td> <td>1.060.800,00</td> </tr> <tr> <td style="text-align: right;">costi di bonifica tetto/controsoffitto (stima)</td> <td>(65,00)</td> <td>4.430</td> <td>(290.000,0)</td> </tr> <tr> <td style="text-align: right;">valore di riferimento in ordinarietà di mercato</td> <td></td> <td></td> <td>770.800,00</td> </tr> <tr> <td style="text-align: right;">valore di mercato (VM) (arrotondato)</td> <td></td> <td>770.000,00</td> <td></td> </tr> </table> <p>(#) compresi nel valore totale attribuito</p> <p>Nel fissare il valore di realizzo si è tenuto conto che, su base statistica, può risultare fino al 40%, e più, inferiore a quello riscontrabile in ordinarietà di mercato; ed anche in questo caso, della presenza di "cemento-amianto" nei controsoffitti e in copertura delle aree lavorazione/magazzini. In definitiva ottenendo il risultato che segue.</p> <table border="0"> <tr> <td style="text-align: right;">calcolo valore di realizzo</td> <td></td> <td></td> <td></td> </tr> <tr> <td style="text-align: right;">diminuzione sul totale per immediato realizzo</td> <td>33%</td> <td>riduz%</td> <td>716.000,00</td> </tr> <tr> <td style="text-align: right;">costi di bonifica tetto/controsoffitto (stima)</td> <td>(65,00)</td> <td>4.430</td> <td>(288.000,0)</td> </tr> <tr> <td style="text-align: right;">valore di calcolo</td> <td></td> <td></td> <td>428.000,00</td> </tr> <tr> <td style="text-align: right;">valore di immediato realizzo (VL)</td> <td></td> <td></td> <td>430.000,00</td> </tr> </table>	compendio produttivo	€m²	sup. rif.	valore	lavorazione-magazzini	185,00	4.430	819.550,00	tettoie	50,00	215	10.750,00	box compressori	40,00	5	200,00	officina-servizi-locali tecnici (sotto copertura)	150,00	90	13.500,00	spogliatoi-mensa-archivio (piano seminterrato)	185,00	305	56.425,00	uffici-servizi (piano terra)	250,00	340	85.000,00	uffici-showroom (primo piano)	225,00	335	75.375,00	cabina elettrica ed opere esterne		15	(#)	totale		5.735	1.060.800,00	costi di bonifica tetto/controsoffitto (stima)	(65,00)	4.430	(290.000,0)	valore di riferimento in ordinarietà di mercato			770.800,00	valore di mercato (VM) (arrotondato)		770.000,00		calcolo valore di realizzo				diminuzione sul totale per immediato realizzo	33%	riduz%	716.000,00	costi di bonifica tetto/controsoffitto (stima)	(65,00)	4.430	(288.000,0)	valore di calcolo			428.000,00	valore di immediato realizzo (VL)			430.000,00		
compendio produttivo	€m²	sup. rif.	valore																																																																								
lavorazione-magazzini	185,00	4.430	819.550,00																																																																								
tettoie	50,00	215	10.750,00																																																																								
box compressori	40,00	5	200,00																																																																								
officina-servizi-locali tecnici (sotto copertura)	150,00	90	13.500,00																																																																								
spogliatoi-mensa-archivio (piano seminterrato)	185,00	305	56.425,00																																																																								
uffici-servizi (piano terra)	250,00	340	85.000,00																																																																								
uffici-showroom (primo piano)	225,00	335	75.375,00																																																																								
cabina elettrica ed opere esterne		15	(#)																																																																								
totale		5.735	1.060.800,00																																																																								
costi di bonifica tetto/controsoffitto (stima)	(65,00)	4.430	(290.000,0)																																																																								
valore di riferimento in ordinarietà di mercato			770.800,00																																																																								
valore di mercato (VM) (arrotondato)		770.000,00																																																																									
calcolo valore di realizzo																																																																											
diminuzione sul totale per immediato realizzo	33%	riduz%	716.000,00																																																																								
costi di bonifica tetto/controsoffitto (stima)	(65,00)	4.430	(288.000,0)																																																																								
valore di calcolo			428.000,00																																																																								
valore di immediato realizzo (VL)			430.000,00																																																																								
Fabbricati	Unità Principale: compendio produttivo in via Rovere, 18 (20)		770.000,00	430.000,00																																																																							

Maior Cucine S.p.A.

Tribunale di Pordenone - Fallimento n° 18.2018

Valore di Mercato «VM» (in continuità d'uso) e Valore di Liquidazione «VL» - 18 aprile 2018

Beni afferenti l'attivo della società: Beni Immobili

Categoria: **Immobili**Ubicazione: **Magazzino - Brugnera (PN), via Rovere snc**

categoria	descrizione	anno cert.	VM	VL
	<p><u>Individuazione Catastale e Consistenza</u> L'unità immobiliare è così censita al catasto del comune di Brugnera (PN) <u>catasto terreni</u> * foglio 35 - mappale n° 226 - ente urbano - sup.: 3.875m² <u>catasto fabbricati</u> * foglio 35 - mapp. 226 - cat. D/1 - P.T. - RC: 2.078,00€</p> <p><u>Destinazione Urbanistica</u> Secondo lo stesso strumento urbanistico l'area è inserita in * «Zona E.6» - Zona di interesse agricolo * inoltre una parte è sottoposta a vincolo paesaggistico (D.leg. 42/2004) per rispetto della distanza da corso d'acqua. L'attuazione è regolata all'articolo n° 13 ed il rispetto dal n° 22 delle NTA. Si rimanda comunque alle NTA ed ogni altra norma eventualmente applicabile.</p> <p><u>Descrizione</u> Sup. Coperta e Sviluppata = 500m² (totale lorda) Il magazzino è posizionato sul lato opposto della via rispetto al compendio principale, proprio di fronte a quest'ultimo e risulta privo di numero civico. L'angolo Nord/Est dell'edificio è quasi a ridosso del fabbricato confinante, a destinazione residenziale. La parte di scoperto fronte via Rovere, vista la vicinanza con l'unità principale, era adibita a parcheggio di servizio alla stessa e delimitata con catenelle. La restante parte dello scoperto è priva di recinzione, in terra battuta e ghiaia. <u>Magazzino-deposito</u> Le caratteristiche costruttive sono simili a quelle dell'altro compendio. Fondazioni e struttura di c.a. e tamponamenti in blocchi di cemento; copertura a shed metallici con manto e controsoffitto di "cemento-amianto"; lucernari di metallo/vetro; pavimenti di cemento liscio; porte e portoni scorrevoli in sandwich su telaio metallico. <u>Opere esterne</u> * piazzale/parcheggio e aree di manovra in terra battuta e ghiaia, piccola parte asfaltata davanti a portone Nord; parti a verde alberato incolto; <u>impianti fissi</u> * elettrico: allacciamento alla rete e quadro elettrico principale; distribuzione con cavi su canalina, conduit e blindosbarre; rete di messa a terra; * illuminazione: TFL entro plafoniera appesa o su blindolux; all'esterno con con lampada su mensola a parete.</p> <p><u>Stato di conservazione e manutenzione</u> Lo stato di conservazione e manutenzione dell'unità è sufficiente per quanto al fabbricato e appena sufficiente per opere esterne ed impianti fissi.</p>			

Maior Cucine S.p.A.

Tribunale di Pordenone - Fallimento n° 18.2018

Valore di Mercato «VM» (in continuità d'uso) e Valore di Liquidazione «VL» - 18 aprile 2018

Beni afferenti l'attivo della società: Beni Immobili

Categoria: **Immobili**Ubicazione: **Magazzino - Brugnera (PN), via Rovere snc**

categoria	descrizione	anno cert.	VM	VL																																																
	<p>Esclusi gli impianti elettrico ed illuminazione, tutti gli altri sono fuori servizio o in gran parte rimossi (riscaldamento, aria compressa ed ex aspirazione). Lo scoperto è invaso da verde incolto.</p> <p>Conformità catastale ed urbanistica Nel corso del sopralluogo non sono state riscontrate difformità significative rispetto alle planimetrie depositate in catasto e in comune. Per quanto alla conformità edilizia, si segnala la mancanza del certificato di agibilità finale.</p> <p>Valutazione Come nel caso precedente per la valutazione è stato applicato via esclusiva il "metodo del mercato". Il valore in continuità, anche qui al netto della presenza di "cemento-amianto", è stato così calcolato</p> <table border="0" style="width: 100%; margin-left: 200px;"> <tr> <td style="text-align: right;">magazzino</td> <td style="text-align: right;">€m²</td> <td style="text-align: right;">sup. rif.</td> <td style="text-align: right;">valore</td> </tr> <tr> <td style="text-align: right;">magazzino/deposito</td> <td style="text-align: right;">150,00</td> <td style="text-align: right;">500</td> <td style="text-align: right;">75.000,00</td> </tr> <tr> <td style="text-align: right;">opere esterne</td> <td></td> <td style="text-align: right;">0</td> <td style="text-align: right;">(#)</td> </tr> <tr> <td style="text-align: right;">totale</td> <td></td> <td style="text-align: right;">500</td> <td style="text-align: right;">75.000,00</td> </tr> <tr> <td style="text-align: right;">costi di bonifica tetto/controsoffitto (stima)</td> <td style="text-align: right;">(70,00)</td> <td style="text-align: right;">500</td> <td style="text-align: right;">(35.000,0)</td> </tr> <tr> <td style="text-align: right;">valore di riferimento in ordinarietà di mercato</td> <td></td> <td></td> <td style="text-align: right;">40.000,00</td> </tr> <tr> <td style="text-align: right;">valore di mercato (VM) (arrotondato)</td> <td></td> <td></td> <td style="text-align: right;">40.000,00</td> </tr> <tr> <td style="text-align: right;">Similmente quello di immediato realizzo</td> <td></td> <td></td> <td></td> </tr> <tr> <td style="text-align: right;">diminuzione sul totale per immediato realizzo</td> <td style="text-align: right;">27,0%</td> <td style="text-align: right;">riduz%</td> <td style="text-align: right;">55.000,00</td> </tr> <tr> <td style="text-align: right;">costi di bonifica tetto/controsoffitto (stima)</td> <td style="text-align: right;">(70,00)</td> <td style="text-align: right;">500</td> <td style="text-align: right;">(35.000,0)</td> </tr> <tr> <td style="text-align: right;">valore di calcolo</td> <td></td> <td></td> <td style="text-align: right;">20.000,00</td> </tr> <tr> <td style="text-align: right;">valore di immediato realizzo (VL)</td> <td></td> <td></td> <td style="text-align: right;">20.000,00</td> </tr> </table> <p>(#) compresi nel valore totale attribuito</p>	magazzino	€m²	sup. rif.	valore	magazzino/deposito	150,00	500	75.000,00	opere esterne		0	(#)	totale		500	75.000,00	costi di bonifica tetto/controsoffitto (stima)	(70,00)	500	(35.000,0)	valore di riferimento in ordinarietà di mercato			40.000,00	valore di mercato (VM) (arrotondato)			40.000,00	Similmente quello di immediato realizzo				diminuzione sul totale per immediato realizzo	27,0%	riduz%	55.000,00	costi di bonifica tetto/controsoffitto (stima)	(70,00)	500	(35.000,0)	valore di calcolo			20.000,00	valore di immediato realizzo (VL)			20.000,00			
magazzino	€m²	sup. rif.	valore																																																	
magazzino/deposito	150,00	500	75.000,00																																																	
opere esterne		0	(#)																																																	
totale		500	75.000,00																																																	
costi di bonifica tetto/controsoffitto (stima)	(70,00)	500	(35.000,0)																																																	
valore di riferimento in ordinarietà di mercato			40.000,00																																																	
valore di mercato (VM) (arrotondato)			40.000,00																																																	
Similmente quello di immediato realizzo																																																				
diminuzione sul totale per immediato realizzo	27,0%	riduz%	55.000,00																																																	
costi di bonifica tetto/controsoffitto (stima)	(70,00)	500	(35.000,0)																																																	
valore di calcolo			20.000,00																																																	
valore di immediato realizzo (VL)			20.000,00																																																	
Fabbricati	Unità Secondaria: magazzino via Rovere, snc (1)		40.000,00	20.000,00																																																
	Compendio produttivo - via Rovere, 18 (20)		770.000,00	430.000,00																																																
	Magazzino - via Rovere, snc (1)		40.000,00	20.000,00																																																
immobili	totale beni immobili		810.000,00	450.000,00																																																



#02 - magazzino

#01 - compendio produttivo

Immobili di proprietà - Brugnera (PN), via Rovere 18 (20) - SNC (1): vista d'insieme su foto aerea (fuori scala - google maps)

beni immobili - compendio produttivo
rappresentazioni grafiche e visure

- * inquadramento generale
- * individuazione su foto aerea
- * individuazione su estratto di mappa catastale
- * individuazione su estratto di mappa di PRG
- * planimetrie e visure catastali
- * documentazione fotografica
(totale 20 pagine)

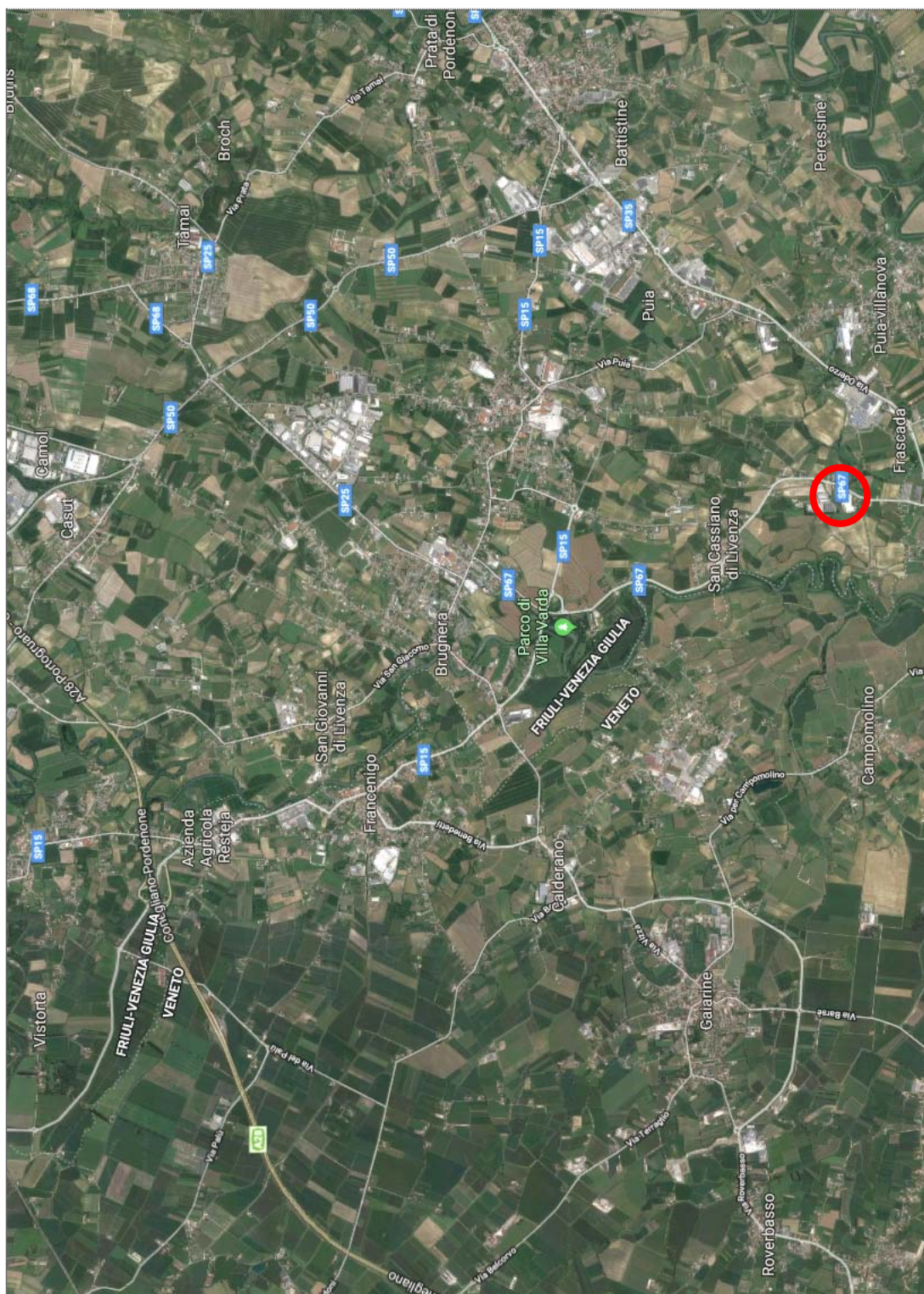

Compendio produttivo - Brugnara (PN), via Rovere 18 (20): inquadramento generale (fuori scala - google maps)

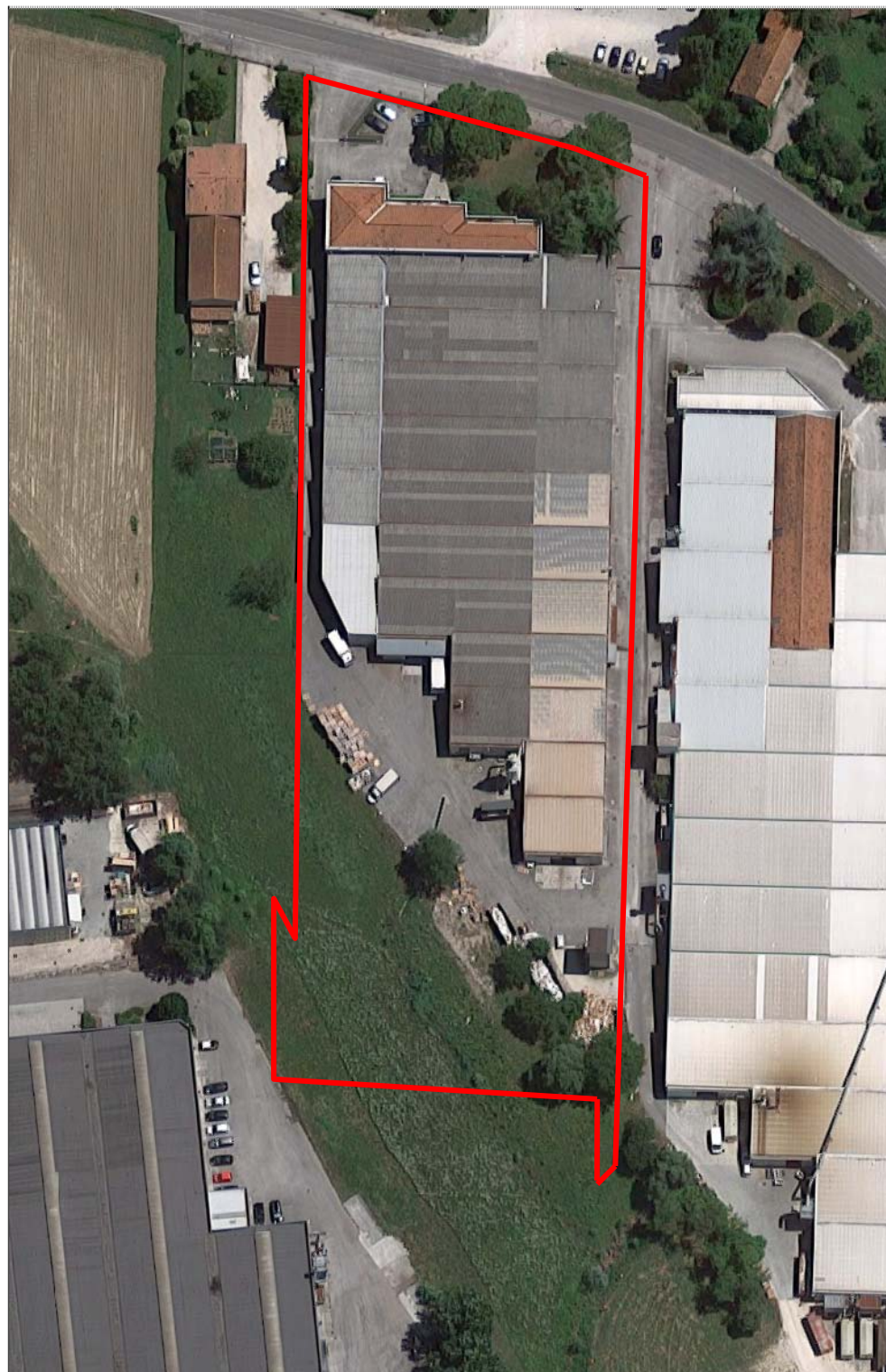

Compendio produttivo - Brugnera (PN), via Rovere 18 (20): individuazione su foto aerea (fuori scala - google maps)

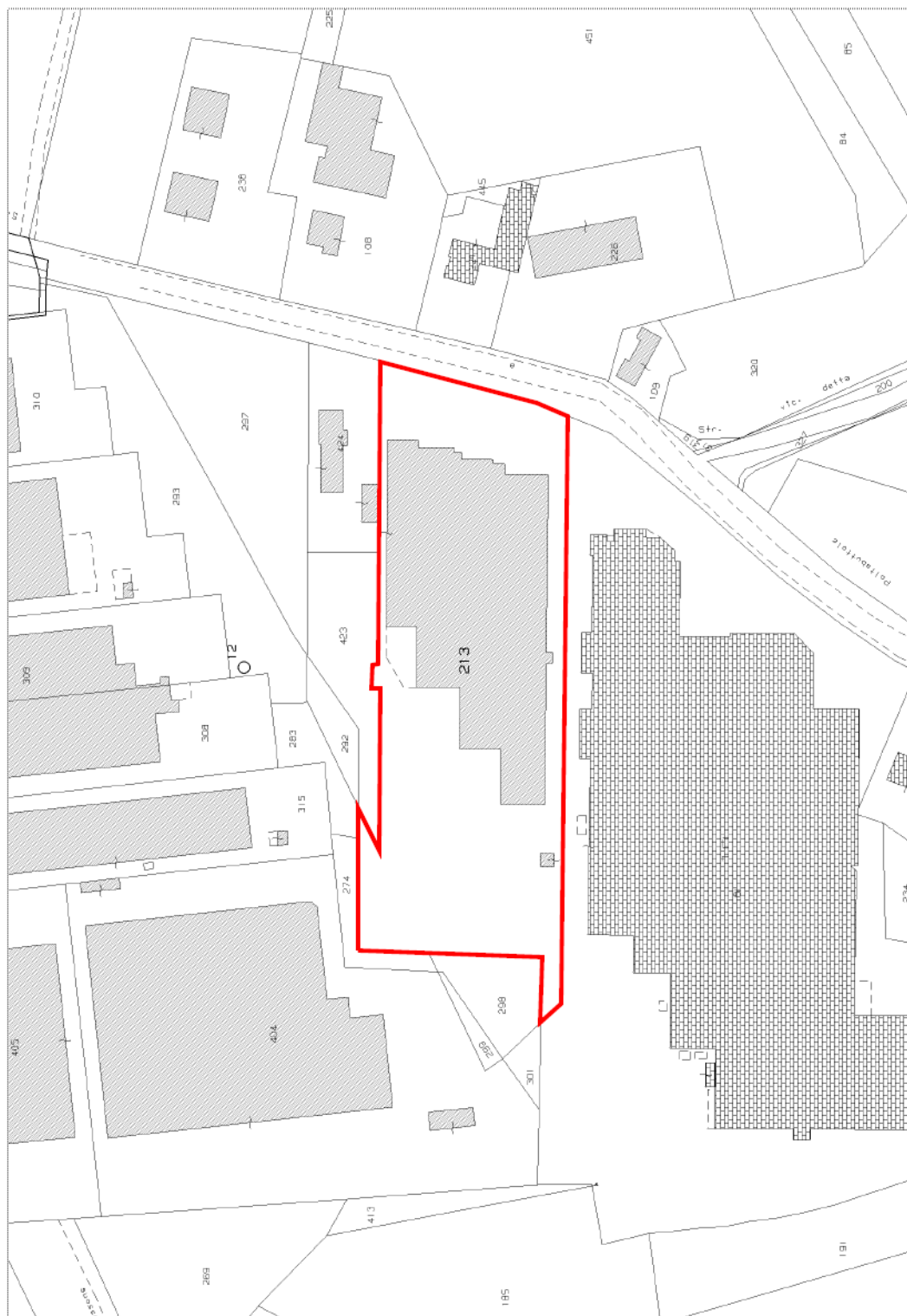

Compendio produttivo - Brugnera (PN), via Rovere 18 (20): individuazione su estratto di mappa catastale (fuori scala)

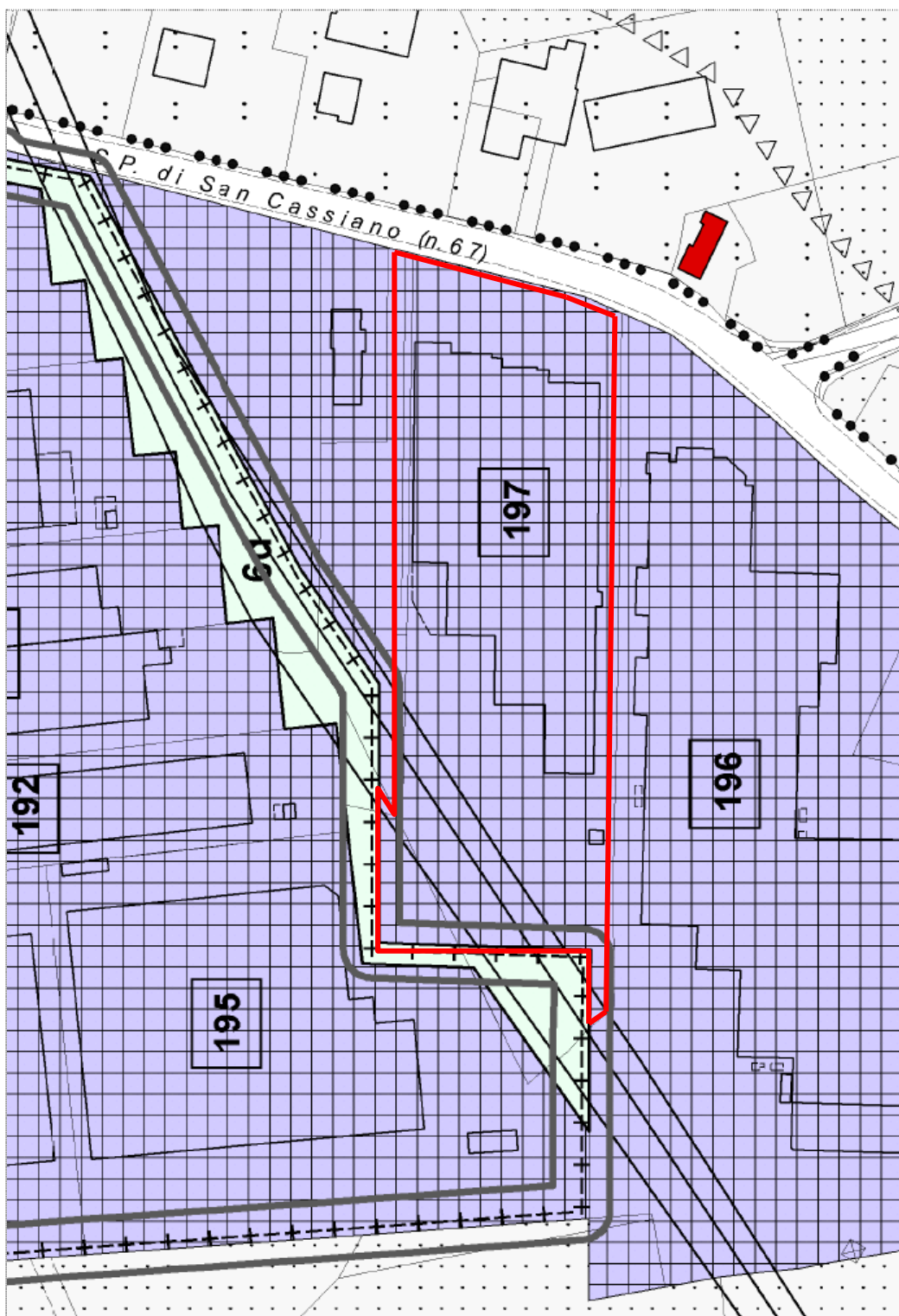

Compendio produttivo - Brugnara (PN), via Rovere 16 (20): individuazione su estratto di mappa di PRG (fuori scala)

MODULARIO
F. fig. mod. 408



MINISTERO DELLE FINANZE
DIPARTIMENTO DEL TERRITORIO
CATASTO EDILIZIO URBANO (RDL 13-4-1939, n. 652)

MOD. AN (CEI)

LIRE
800

civ. 18

Planimetria di u.i.u. in Comune di BRUGNERA via ROVERE

PIAZZA PIANO TERRA

SCHEDA "A"

SEGUE SCHEDA "B"

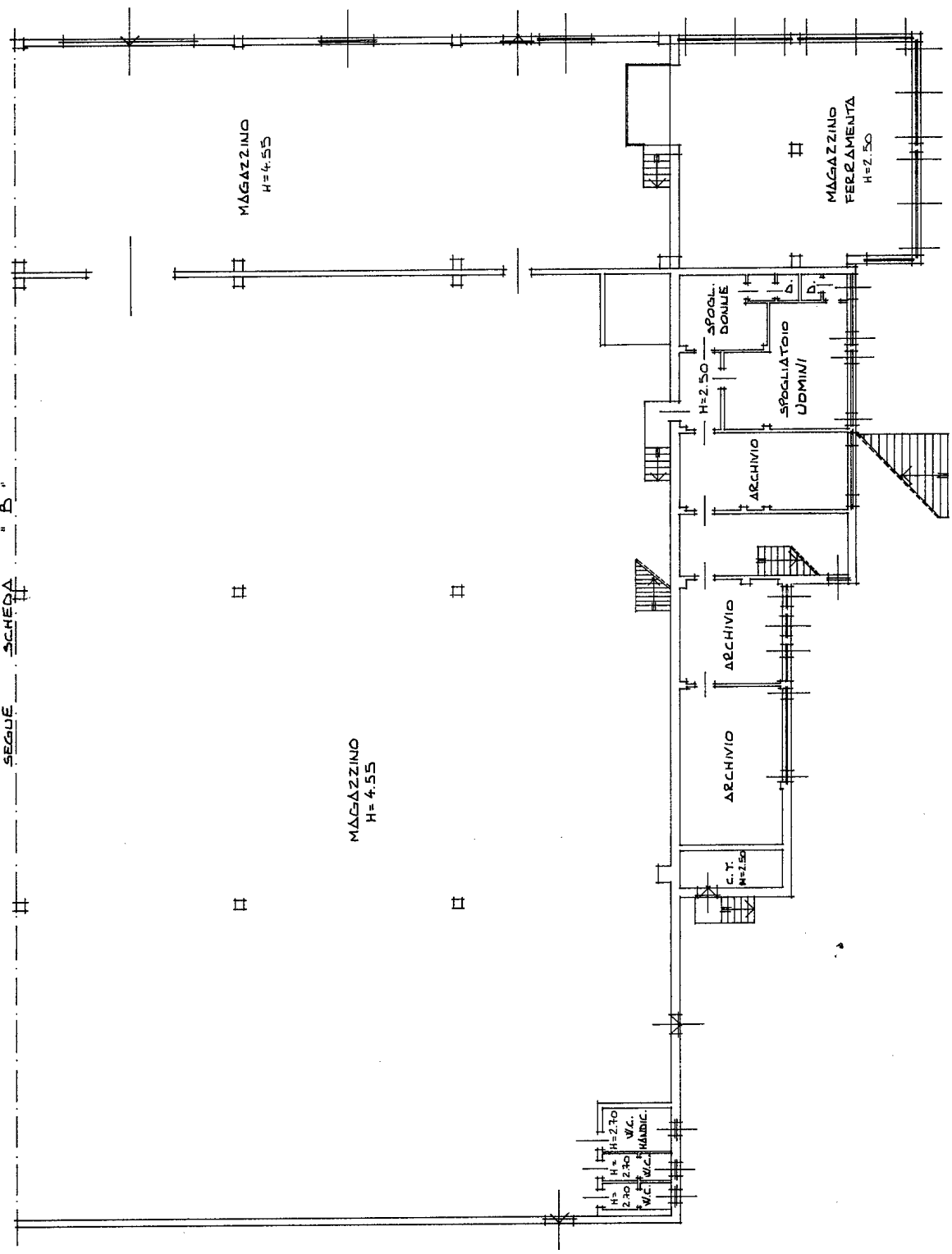

ORIENTAMENTO



SCALA DI 1:200

RISERVATO ALL'UFFICIO

020/197

Compiata dal GEOMETRA
titolo n. 111 del 11/05/1997
PEZZER EMILIO
iscritto all'albo de GEOMETRI
della provincia di PARMA n. 864
data 10.03.97 Firma *

Dichiarazione di N.C.
Denuncia di variazione
Identificativi catastali DM
F. 35
n. 248 sub. 1

MOD. AN (CEV)
LIRE
800

MINISTERO DELLE FINANZE
DIPARTIMENTO DEL TERRITORIO
CATASTO EDILIZIO URBANO (RDL 13-4-1939, n. 652)



MODULARIO
F. 7/g. rev. 4/84

Planimetria di u.i.u. in Comune di **BRUGNERA** via **ROVERE**

PIANTA PIANO TERZO

SCHEDA "B"

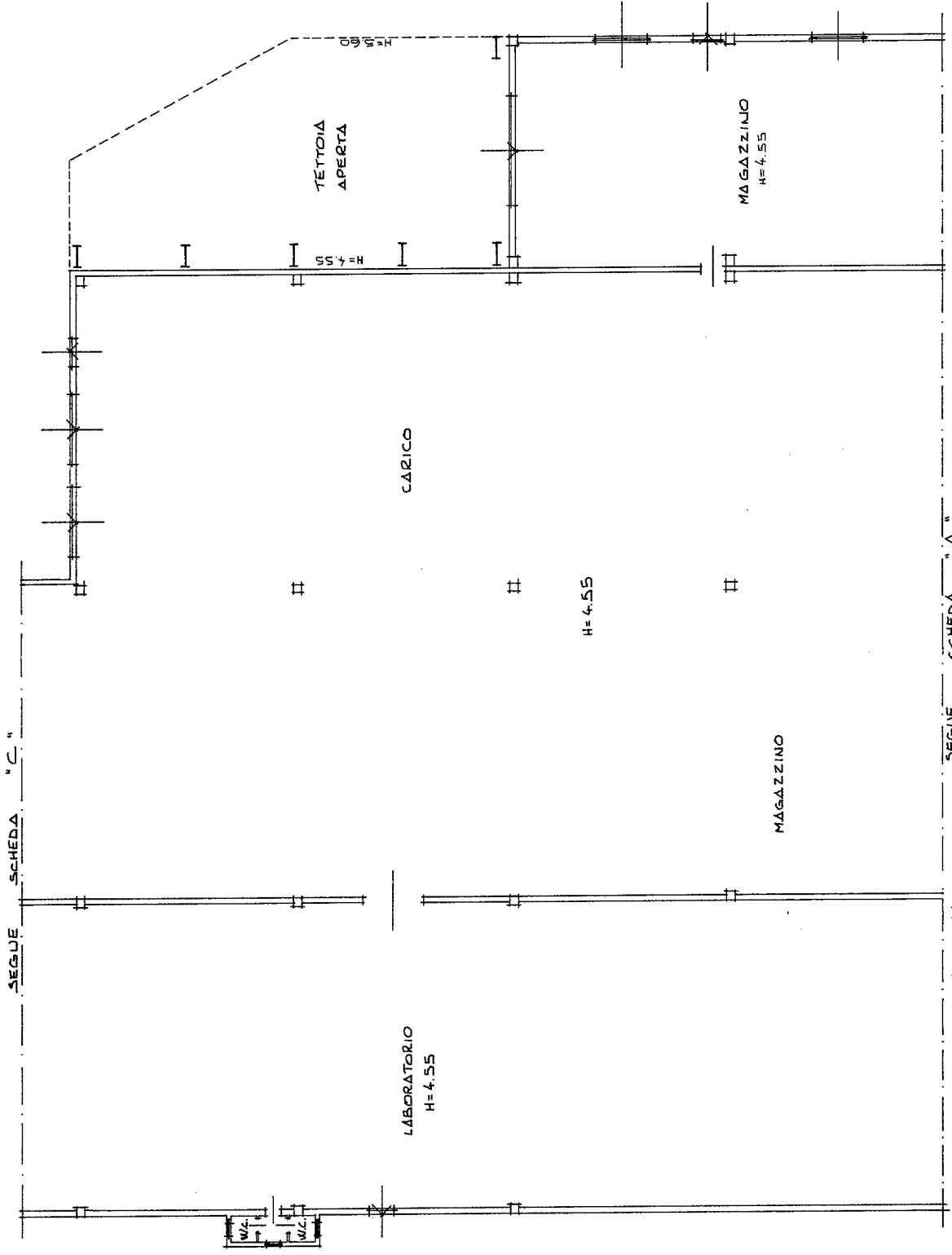

SCALA DI 1:200

RISERVATO ALL'UFFICIO

220/97

Compilate dal **GEOMETRA**

REGGER ENZO

iscritto all'albo dei **GEOMETRI**

della provincia di **PARMA** n. **864**

data **10.03.97** Firma

Dichiarazione di N.C.
Denuncia di variazione

Dichiarazione di N.C.
 Denuncia di variazione

Identificativi catastali

F. **35**
n. **2** sub. **1**

MOD. AN (CEU)
LIRE
800

MINISTERO DELLE FINANZE
DIPARTIMENTO DEL TERRITORIO
CATASTO EDILIZIO URBANO (RDL 13-4-1939, n. 662)



MODULARIO
F. rip. rend. 496

Planimetria di u.i.u. in Comune di BRUGNERA via ROVERE civ. 1A

SCHEDA "C"

PIANTA PIANO TERRA

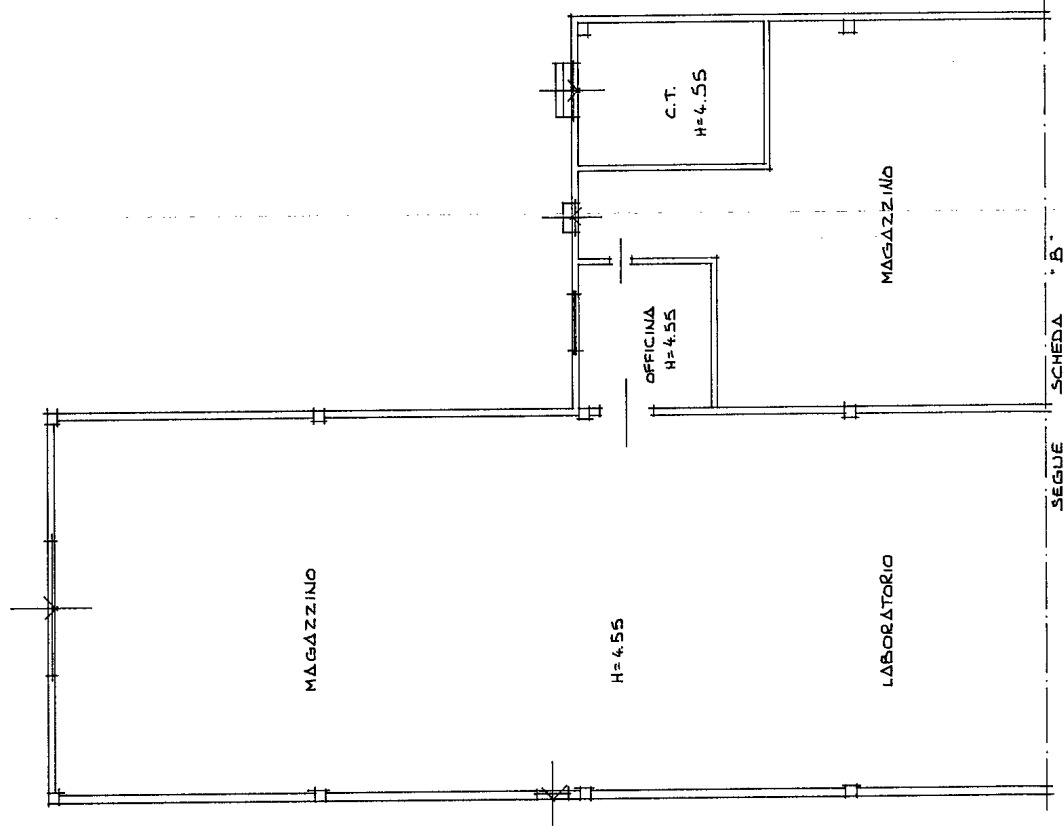

SEGUE SCHEDA "B"

ORIENTAMENTO

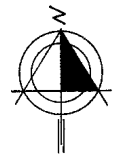

SCALA DI 1:200

RISERVATO ALL'UFFICIO

220/97

Compilata dal GEOMETRA
ROBERTO ENZO

iscritto all'albo dei GEOMETRI
della provincia di PERUGINA n. 864

data 10.03.97 Firma

Dichiarazione di N.C.
Denuncia di variazione

Identificativi catastali
F. 35
n. 2148/10

MODULARIO
F. rig. rend. 486



MINISTERO DELLE FINANZE
DIPARTIMENTO DEL TERRITORIO
CATASTO EDILIZIO URBANO (RDL 13-4-1939, n. 652)

Planimetria di u.i.u. in Comune di BRUGNERA via R. ROVERE civ. 18

MOD. AN (GEU)

LIRE
800

SCHEDA " D "

PIANTA PIANO SECONDO

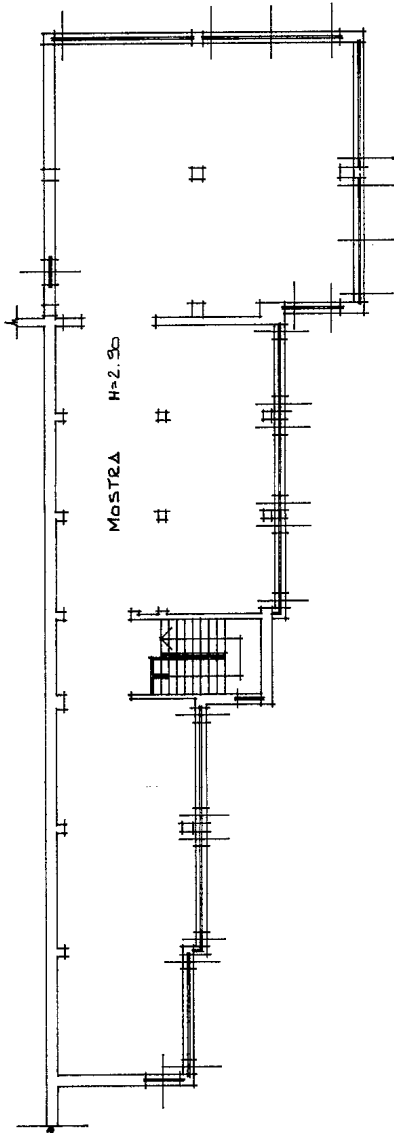

PIANTA PIANO PRIMO

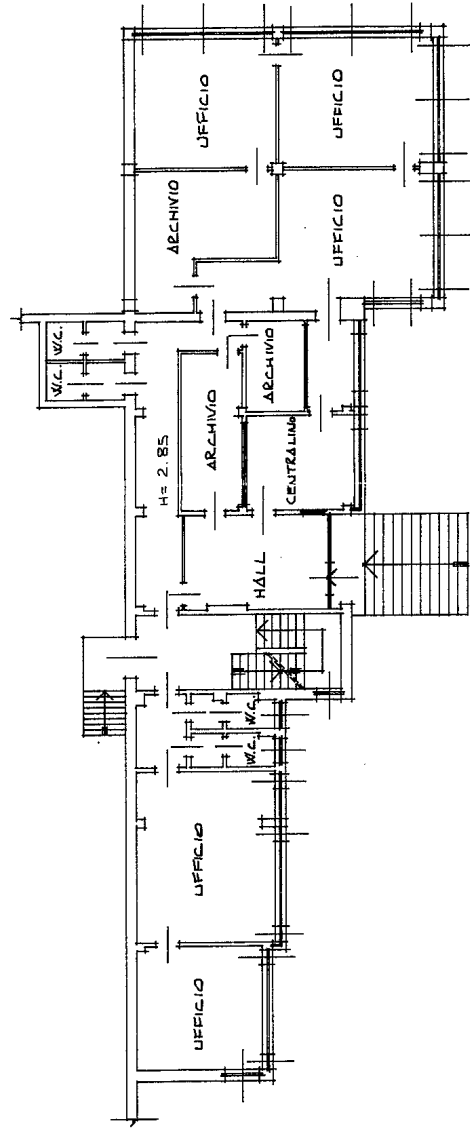

ORIENTAMENTO



SCALA DI 1:200

RISERVATO ALL'UFFICIO

020/187

Handwritten signature and initials.

Dichiarazione di N.C.
 Denuncia di variazione

Compilata dal GEOMETRA
(titolo cognome)
PEGORER ELIZO

Iscritto all'albo de GEOMETRI
 della provincia di PARMA n. 864
 data 10.03.97 Firma [Signature]

Identificativi catastali
 F. 25
 n. 2.1.1818



Direzione Provinciale di Pordenone
Ufficio Provinciale - Territorio
Servizi Catastali

Visura storica per immobile

Situazione degli atti informatizzati dall'impianto meccanografico al 01/06/2018

Data: 01/06/2018 - Ora: 16.37.55 Segue

Visura n.: T227563 Pag: 1

Dati della richiesta	Comune di BRUGNERA (Codice: B215) Provincia di PORDENONE
Catasto Fabbricati	Foglio: 35 Particella: 213

INTESTATO

1	MAIOR CUCINE S.P.A. con sede in BRUGNERA	00252700935*	(1) Proprieta` per 1/1
---	--	--------------	------------------------

Unità immobiliare dal 14/05/1997

N.	DATI IDENTIFICATIVI				DATI DI CLASSAMENTO				DATI DERIVANTI DA			
	Sezione Urbana	Foglio	Particella	Sub	Zona Cens.	Micro Zona	Categoria	Classe		Consistenza	Superficie Catastale	Rendita
1		35	213				D/7				Euro 27.165,63 L. 52.600.000	AMPLIAMENTO del 14/05/1997 in atti dal 14/05/1997 (n. D00020.1/1997)
Indirizzo	VIA ROVERE n. 18 piano: S1-T-1;											
Notifica	-											
Annotazioni	classamento proposto e validato (D.M. 701/94) ;capannone											
											Mod.58	-

Situazione dell'unità immobiliare dal 20/12/1994

N.	DATI IDENTIFICATIVI				DATI DI CLASSAMENTO				DATI DERIVANTI DA			
	Sezione Urbana	Foglio	Particella	Sub	Zona Cens.	Micro Zona	Categoria	Classe		Consistenza	Superficie Catastale	Rendita
1		35	213				D/7				L. 38.200.000	VARIAZIONE del 20/12/1994 in atti dal 29/04/1997 ACCERTAMENTO E CLS RICHIESTA DI ALLINEAMENTO PROT.389/97 (n. 3792/A.2/1994)
Indirizzo	, VIA ROVERE n. 18 piano: S1-T-1;											
Notifica	-											
Annotazioni	capannone											
											Mod.58	-

Visura storica per immobile

Situazione degli atti informatizzati dall'impianto meccanografico al 01/06/2018

Situazione dell'unità immobiliare dal 20/12/1994

N.	DATI IDENTIFICATIVI				DATI DI CLASSAMENTO				DATI DERIVANTI DA			
	Sezione Urbana	Foglio	Particella	Sub	Zona Cens.	Micro Zona	Categoria	Classe		Consistenza	Superficie Catastale	Rendita
1		35	213									VARIAZIONE del 20/12/1994 in atti dal 10/01/1995 FRAZ. PER TRASF. DIRITTI - COLL. C. T. (n. 3792/A.1/1994)
Indirizzo											, VIA ROVERE n. 18 piano: S1-T-1;	
Notifica											-	
Annotazioni											capannone	
Partita											1002897	
Mod.58											-	

Situazione degli intestati dal 20/12/1994

N.	DATI ANAGRAFICI	CODICE FISCALE	DIRITTI E ONERI REALI
1	MAIOR CUCINE S.R.L. CON SEDE IN S. CASSIANO con sede in BRUGNERA		(1) Proprieta` fino al 23/12/1981
DATI DERIVANTI DA			
VARIAZIONE del 20/12/1994 in atti dal 10/01/1995 Registrazione: FRAZ. PER TRASF. DIRITTI - COLL. C. T. (n. 3792/A.1/1994)			

Situazione degli intestati dal 23/12/1981

N.	DATI ANAGRAFICI	CODICE FISCALE	DIRITTI E ONERI REALI
1	MAIOR CUCINE S.P.A. con sede in BRUGNERA	00252700935	(1) Proprieta` per 1/1
DATI DERIVANTI DA			
VOLTURA D'UFFICIO del 23/12/1981 protocollo n. PN0039916 Voltura in atti dal 16/05/2018 Repertorio n.: 14955 Rogante: PIROZZI SEVERINO Sede: PORDENONE Registrazione: Sede: CC18531913-TRASF. SOCIETA` NOTA 7849/82 (n. 2588.1/2018)			

Situazione dell'unità immobiliare che ha originato il precedente dal 05/11/1982

N.	DATI IDENTIFICATIVI				DATI DI CLASSAMENTO				DATI DERIVANTI DA		
	Tipo	Protocollo	Anno	Micro Zona	Categoria	Classe	Consistenza	Superficie Catastale		Rendita	
1	P	10217	1982		D/7				L. 38.200.000	VARIAZIONE del 05/11/1982 in atti dal 10/01/1995 AMPL. (n. 10217.1/1982)	
Indirizzo											VIA ROVERE;
Notifica											-
Annotazioni											capannone
Partita											1002897
Mod.58											-

Situazione degli intestati dal 05/11/1982

N.	DATI ANAGRAFICI	CODICE FISCALE	DIRITTI E ONERI REALI
1	MAIOR CUCINE S.R.L. CON SEDE IN S. CASSIANO con sede in BRUGNERA		(1) Proprieta` fino al 20/12/1994
DATI DERIVANTI DA			
VARIAZIONE del 05/11/1982 in atti dal 10/01/1995 Registrazione: AMPL. (n. 10217.1/1982)			

Visura storica per immobile

Situazione degli atti informatizzati dall'impianto meccanografico al 01/06/2018

Situazione dell'unità immobiliare che ha originato il precedente dal 21/07/1981

N.	DATI IDENTIFICATIVI			DATI DI CLASSAMENTO					DATI DERIVANTI DA		
	Tipo	Protocollo	Anno	Zona	Micro	Categoria	Classe	Consistenza		Superficie	Rendita
1	P	37670	1981	Cens.	Zona	D/7			Catastale	L. 16.100.000	COSTITUZIONE del 21/07/1981 in atti dal 10/01/1995 (n. 37670.11/1981)
Indirizzo		VIAROVERE n. 18;									
Notifica		-		Partita		1002897		Mod.58		-	
Annotazioni		capannone									

Situazione degli intestati dal 21/07/1981

N.	DATI ANAGRAFICI	CODICE FISCALE	DIRITTI E ONERI REALI
1	MAIOR CUCINE S.R.L. CON SEDE IN S. CASSIANO con sede in BRUGNERA [COSTITUZIONE del 21/07/1981 in atti dal 10/01/1995 Registrazione: (n. 37670.11/1981)]		(1) Proprieta` fino al 05/11/1982
DATI DERIVANTI DA			

Unità immobiliari n. 1

Tributi erariali: Euro 0,90

Visura telematica

* Codice Fiscale Validato in Anagrafe Tributaria

Visura storica per immobile

Visura n.: T141612 Pag: 1

Situazione degli atti informatizzati dall'impianto meccanografico al 10/05/2018

Dati della richiesta	Comune di BRUGNERA (Codice: B215)	
	Provincia di PORDENONE	
Catasto Terreni	Foglio: 35 Particella: 213	

Area di enti urbani e promiscui dal 24/03/1997

N.	DATI IDENTIFICATIVI			DATI CLASSAMENTO				DATI DERIVANTI DA	
	Foglio	Particella	Sub	Porz	Qualità Classe	Superficie(m²) ha are ca	Deduz		Reddito
1	35	213		-	ENTE URBANO	1 20 63		Agrario	TIPO MAPPALE del 24/03/1997 in atti dal 25/03/1997 (n. 2565.1/1997)
Notifica				Partita		1			
Annotazioni									
comprende i n.ri: 275-284-262 fo.35									

Nella variazione sono stati soppressi i seguenti immobili:

- foglio 35 particella 262 - foglio 35 particella 275 - foglio 35 particella 284

Area di enti urbani e promiscui dal 08/11/1994

N.	DATI IDENTIFICATIVI			DATI CLASSAMENTO				DATI DERIVANTI DA	
	Foglio	Particella	Sub	Porz	Qualità Classe	Superficie(m²) ha are ca	Deduz		Reddito
1	35	213		-	ENTE URBANO	1 13 45		Agrario	FRAZIONAMENTO del 08/11/1994 in atti dal 09/11/1994 (n. 849.6/1994)
Notifica				Partita		1			

Sono stati inoltre variati i seguenti immobili:

- foglio 35 particella 298 - foglio 35 particella 299

Visura storica per immobile

Situazione degli atti informatizzati dall'impianto meccanografico al 10/05/2018

Area di enti urbani e promiscui dall'impianto meccanografico con atto del 22/02/1984

N.	DATI IDENTIFICATIVI				DATI CLASSAMENTO				DATI DERIVANTI DA	
	Foglio	Particella	Sub	Porz	Qualità Classe	Superficie(m²) ha are ca	Deduz	Reddito		
1	35	213		-	ENTE URBANO	1 22 45		Dominicale	Agrario	TIPO MAPPALE del 22/02/1984 in atti dal 25/07/1994 (n. 305.1/1984)
Notifica Partita 1										
Annotazioni comprende i n.131-179-215-216-219-220 f.35										

Nella variazione sono stati soppressi i seguenti immobili:

- foglio 35 particella 131 - foglio 35 particella 179 - foglio 35 particella 215 - foglio 35 particella 216 - foglio 35 particella 219 - foglio 35 particella 220

Situazione dell'Immobile dall'impianto meccanografico

N.	DATI IDENTIFICATIVI				DATI CLASSAMENTO				DATI DERIVANTI DA	
	Foglio	Particella	Sub	Porz	Qualità Classe	Superficie(m²) ha are ca	Deduz	Reddito		
1	35	213		-	VIGNETO U	54 00		Dominicale	Agrario	Impianto meccanografico del 18/12/1984
Notifica Partita 4803										

L'intestazione alla data della richiesta deriva dai seguenti atti:

Situazione degli intestati relativa ad atto del 23/12/1981 (antecedente all'impianto meccanografico)

N.	DATI ANAGRAFICI				CODICE FISCALE	DIRITTI E ONERI REALI
	MAIOR CUCINE S.P.A. con sede in BRUGNERA	ISTRUMENTO (ATTO PUBBLICO) del 23/12/1981 Voltura in atti dal 14/05/1990 Repertorio n.: 14955 Rogante: PIROZZI Sede: PORDENONE Registrazione: nr. 257 del 12/01/1982 (n. 728782)				
1	MAIOR CUCINE S.P.A. con sede in BRUGNERA				00252700935	fino al 22/02/1984

Situazione degli intestati dall'impianto meccanografico

N.	DATI ANAGRAFICI				CODICE FISCALE	DIRITTI E ONERI REALI
	SRL MAIOR CUCINE CON SEDE IN CASSIANO DI BRUGNERA	Impianto meccanografico del 18/12/1984				
1	SRL MAIOR CUCINE CON SEDE IN CASSIANO DI BRUGNERA					fino al 23/12/1981

Unità immobiliari n. 1

Tributi erariali: Euro 0,90



Compendio produttivo: vista fronte strada (piazzale e area verde)



Compendio produttivo: vista lato Nord



Compendio produttivo: vista lato Sud (tettoie e bocche di carico)



Compendio produttivo: angolo Sud/Ovest



Compendio produttivo: cabina elettrica (Sud/Ovest)



Compendio produttivo: accesso secondario promiscuo (Sud/Est)



Compendio produttivo: interno produzione/magazzini



Compendio produttivo: interno produzione/magazzini



Compendio produttivo: interno officina



Compendio produttivo: tettoia



Compendio produttivo: interno archivio (piano seminterrato)



Compendio produttivo: interno mensa (piano seminterrato)

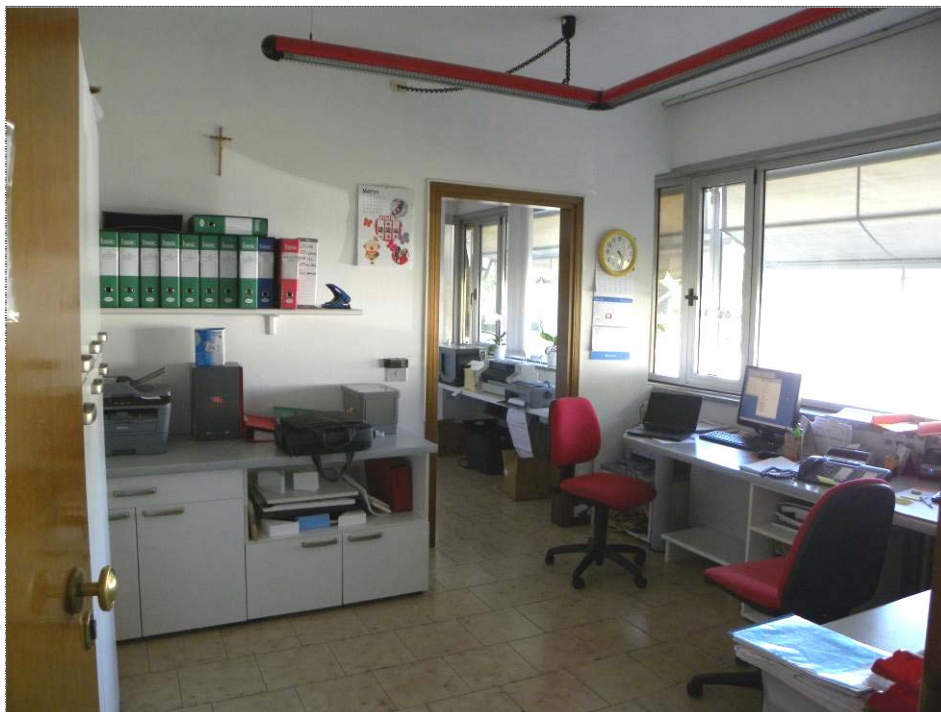

Compendio produttivo: uffici/centralino (piano terra)



Compendio produttivo: mostra (piano primo)

beni immobili - magazzino

rappresentazioni grafiche e visure

- * inquadramento generale
- * individuazione su foto aerea
- * individuazione su estratto di mappa catastale
- * individuazione su estratto di mappa di PRG
- * planimetrie e visure catastali
- * documentazione fotografica
(totale 16 pagine)

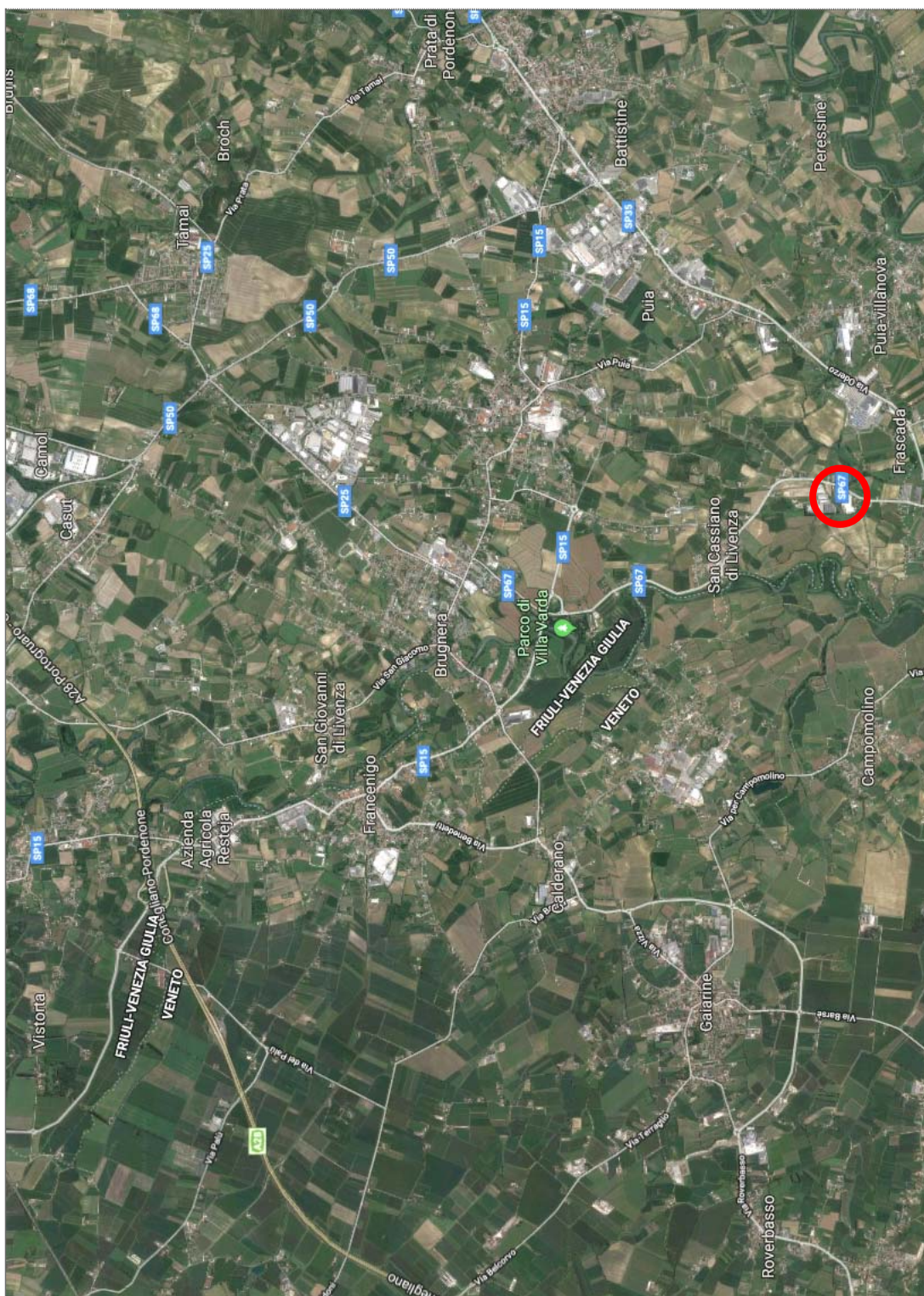

Magazzino - Brugnara (PN), via Rovere snc (1): inquadramento generale (fuori scala - google maps)



Magazzino - Brugnera (PN), via Rovere snc (1): individuazione su foto aerea (fuori scala - google maps)

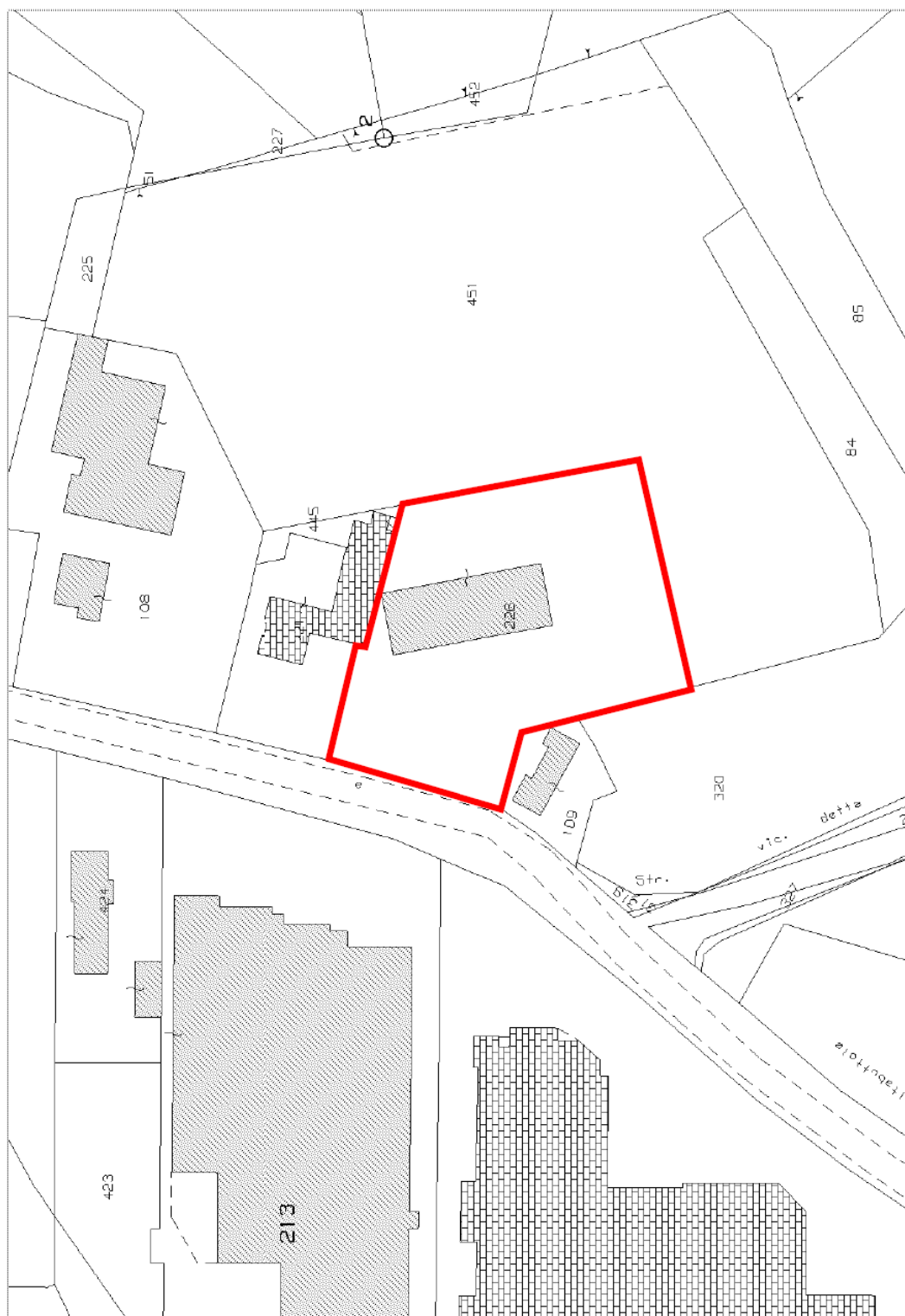

Magazzino - Brugnera (PN), via Rovere snc (1): individuazione su estratto di mappa catastale (fuori scala)

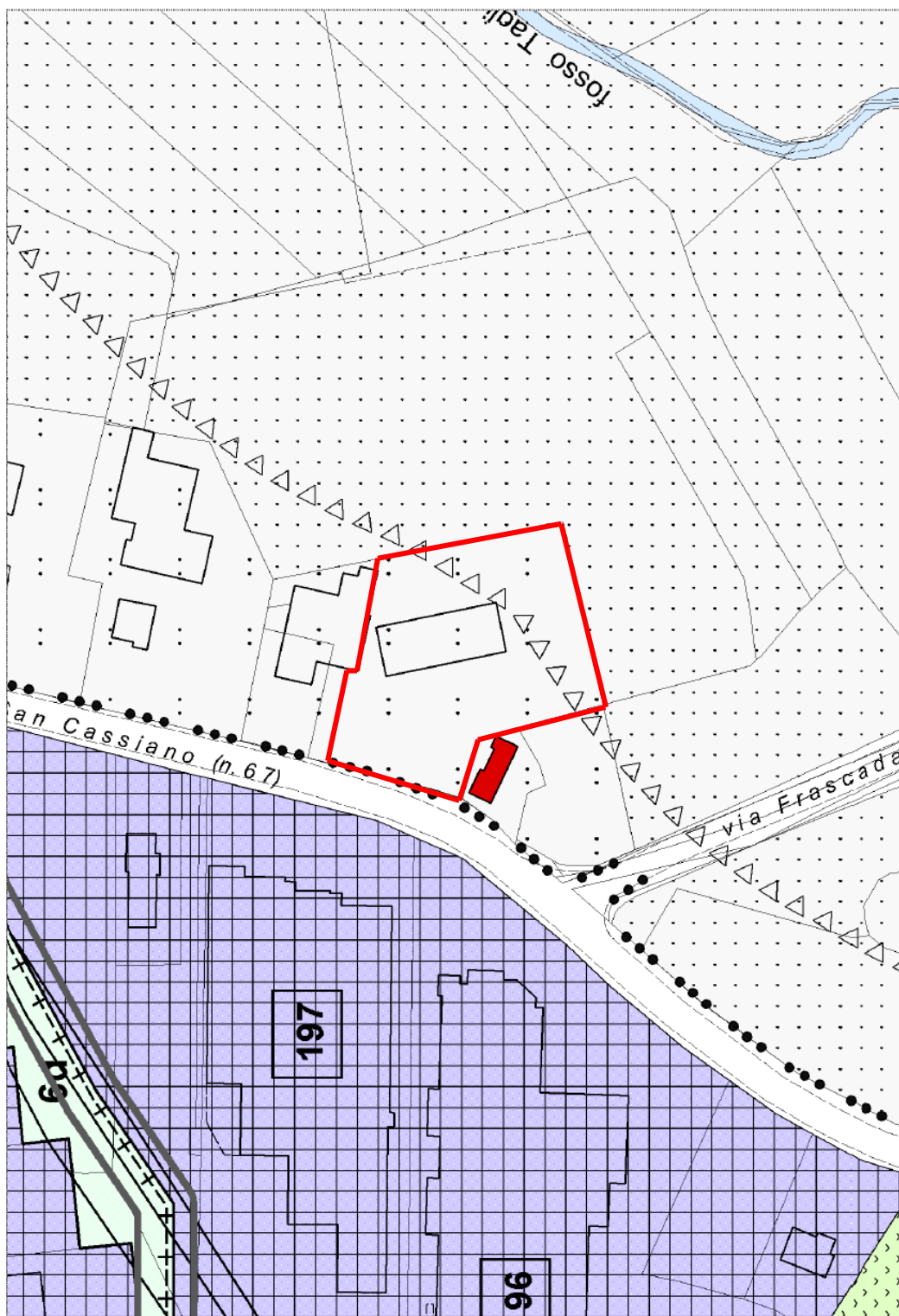

Magazzino - Brugnera (PN), via Rovere snc (1): individuazione su estratto di mappa di PRG (fuori scala)

**Agenzia delle Entrate
CATASTO FABBRICATI
Ufficio Provinciale di
Pordenone**

Dichiarazione protocollo n. PN0082514 del 02/10/2015

Planimetria di u.i.u. in Comune di Brugnera

Via Rovere

civ. 1

Identificativi Catastali:

Sezione:

Foglio: 35

Particella: 226

Subalterno:

Compilata da:

De Marchi Diego

Iscritto all'albo:

Geometri

Prov. Treviso

N. 2537

Scheda n. 1

Scala 1:200

PIANO TERRA

H=2.70

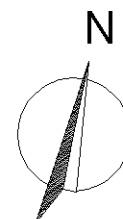
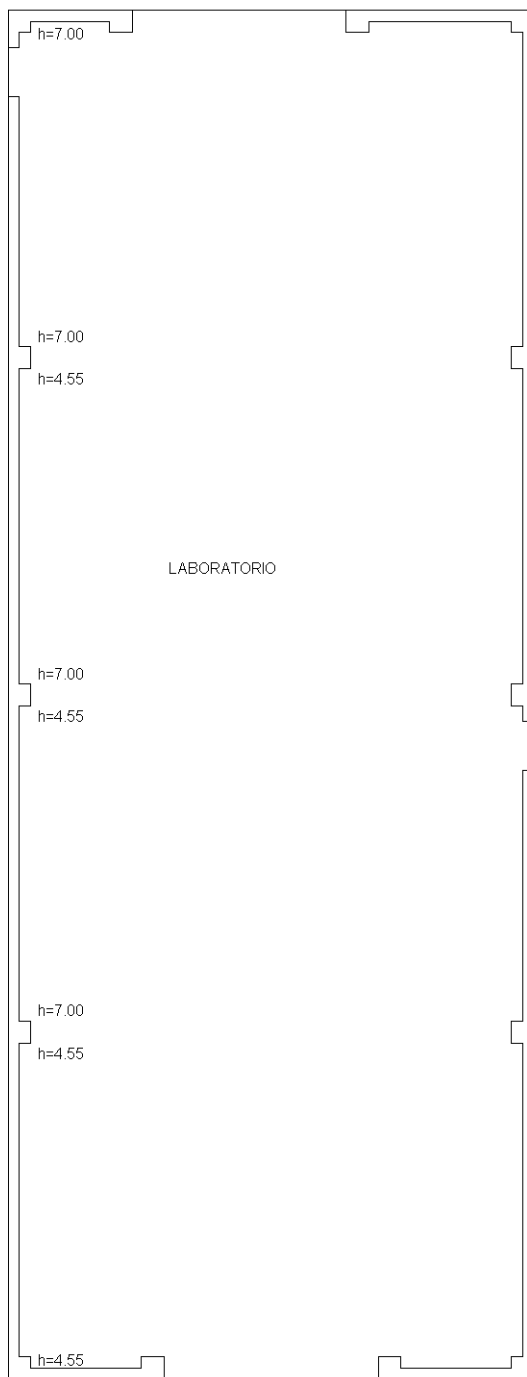

Catasto dei Fabbricati - Situazione al 17/05/2018 - Comune di BRUGNERA (B215) - < Foglio: 35 - Particella: 226 - Subalterno: 0 >
VIA ROVERE n. 1 piano: T;

Ultima planimetria in atti

Agenzia delle Entrate
CATASTO FABBRICATI
Ufficio Provinciale di
Pordenone

Dichiarazione protocollo n. PN0082514 del 02/10/2015

Planimetria di u.i.u. in Comune di Brugnera

Via Rovere

civ. 1

Identificativi Catastali:

Sezione:
Foglio: 35
Particella: 226
Subalterno:

Compilata da:
De Marchi Diego
Iscritto all'albo:
Geometri

Prov. Treviso

N. 2537

Scheda n. 2

Scala 1:500

PIANO TERRA

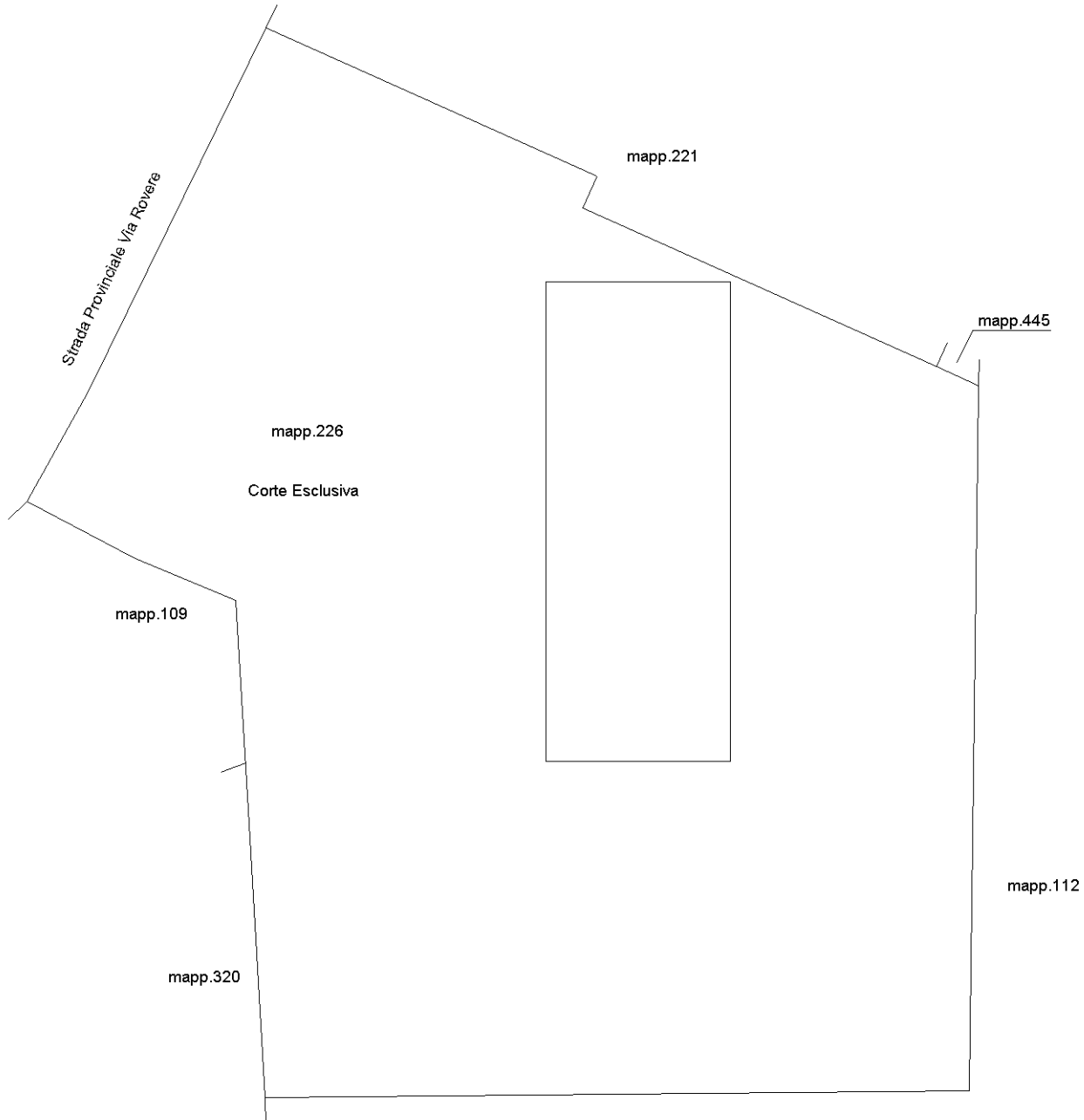

Ultima planimetria in atti

Visura storica per immobile

Situazione degli atti informatizzati dall'impianto meccanografico al 10/05/2018

Dati della richiesta	Comune di BRUGNERA (Codice: B215)
Catasto Fabbricati	Provincia di PORDENONE Foglio: 35 Particella: 226

INTESTATO

1	MAIOR CUCINE S.P.A. con sede in BRUGNERA	00252700935*	(1) Proprieta` per 1000/1000
---	--	--------------	------------------------------

Unità immobiliare dal 14/09/2016

N.	DATI IDENTIFICATIVI				DATI DI CLASSAMENTO			DATI DERIVANTI DA		
	Sezione Urbana	Foglio	Particella	Sub	Micro Zona Cens.	Class	Consistenza		Superficie Catastale	Rendita
1		35	226			D/1			Euro 2.078,00	VARIAZIONE NEL CLASSAMENTO del 14/09/2016 protocollo n. PN0079510 in atti dal 14/09/2016 VARIAZIONE DI CLASSAMENTO (n. 16246.1/2016)
Indirizzo										
VIA ROVERE n. 1 piano: T;										
Annotazioni										
Classamento e rendita validati (D.M. 701/94)										

Situazione dell'unità immobiliare dal 02/10/2015

N.	DATI IDENTIFICATIVI				DATI DI CLASSAMENTO			DATI DERIVANTI DA		
	Sezione Urbana	Foglio	Particella	Sub	Micro Zona Cens.	Class	Consistenza		Superficie Catastale	Rendita
1		35	226			D/1			Euro 2.078,00	FRAZIONAMENTO del 02/10/2015 protocollo n. PN0082514 in atti dal 02/10/2015 FRAZIONAMENTO PER TRASFERIMENTO DI DIRITTI (n. 16352.1/2015)
Indirizzo										
, VIA ROVERE n. 1 piano: T;										
Annotazioni										
classamento e rendita proposti (D.M. 701/94)										

Visura storica per immobile

Visura n.: T139602 Pag: 2

Situazione degli atti informatizzati dall'impianto meccanografico al 10/05/2018

Situazione dell'unità immobiliare dal 29/09/2000

N.	DATI IDENTIFICATIVI				DATI DI CLASSAMENTO				DATI DERIVANTI DA			
	Sezione Urbana	Foglio	Particella	Sub	Zona Cens.	Micro Zona	Categoria	Classe		Consistenza	Superficie Catastale	Rendita
1		35	226				D/1				Euro 3.150,39 L. 6.100.000	VARIAZIONE NEL CLASSAMENTO del 29/09/2000 protocollo n. 154177 in atti dal 29/09/2000 VARIAZIONE DI CLASSAMENTO (n. 2631.1/2000)
Indirizzo , VIA ROVERE n. 1 piano: T; Annotazioni classamento proposto con decorsi i termini di cui all'art 1 comma3 (D.M. 701/94)												

Situazione dell'unità immobiliare dal 18/02/1999

N.	DATI IDENTIFICATIVI				DATI DI CLASSAMENTO				DATI DERIVANTI DA			
	Sezione Urbana	Foglio	Particella	Sub	Zona Cens.	Micro Zona	Categoria	Classe		Consistenza	Superficie Catastale	Rendita
1		35	226				D/1				L. 6.100.000	VARIAZIONE del 18/02/1999 in atti dal 18/02/1999 ATTRIBUZIONE RENDITA (n. C00073.1/1999)
Indirizzo , VIA ROVERE n. 1 piano: T; Notifica - , VIA ROVERE n. 1 piano: T; Annotazioni classamento proposto (D.M. 701/94) ;laboratorio artigianale(b.806) Partita 1002433 Mod.58 806												

Situazione dell'unità immobiliare dal 21/05/1992

N.	DATI IDENTIFICATIVI				DATI DI CLASSAMENTO				DATI DERIVANTI DA			
	Sezione Urbana	Foglio	Particella	Sub	Zona Cens.	Micro Zona	Categoria	Classe		Consistenza	Superficie Catastale	Rendita
1		35	226									COSTITUZIONE del 21/05/1992 in atti dal 03/06/1992 (n. 2201/1992)
Indirizzo , VIA ROVERE piano: T; Notifica - , VIA ROVERE piano: T; Annotazioni laboratorio artigianale(b.806) Partita 1002433 Mod.58 806												

Situazione degli intestati dal 21/03/2002

N.	DATI ANAGRAFICI		DIRITTI E ONERI REALI
	MAIOR CUCINE S.P.A. con sede in BRUGNERA	CODICE FISCALE	
1	MAIOR CUCINE S.P.A. con sede in BRUGNERA	00252700935	(1) Proprietà per 1000/1000
DATI DERIVANTI DA ISTRUMENTO (ATTO PUBBLICO) del 21/03/2002 protocollo n. 108364 Voltura in atti dal 04/06/2002 Repertorio n.: 157652 Rogante: AMODIO Sede: PORDENONE Registrazione: UR Sede: UDINE Volume: 1 n: 2887 del 04/04/2002 VENDITA IMMOBILIARE (n. 1668.1/2002)			

Visura storica per immobile

Situazione degli atti informatizzati dall'impianto meccanografico al 10/05/2018

Situazione degli intestati dal 21/05/1992

N.	DATA ANAGRAFICI	CODICE FISCALE	DIRITTI E ONERI REALI
1	HYPOSERVICES S.P.A. con sede in UDINE	01452770306	(1) Proprieta` fino al 21/03/2002
DATI DERIVANTI DA COSTITUZIONE del 21/05/1992 in atti dal 03/06/1992 Registrazione: (n. 2201/1992)			

Unità immobiliari n. 1

Tributi erariali: Euro 0,90

Visura telematica

* Codice Fiscale Validato in Anagrafe Tributaria

Visura storica per immobile

Visura n.: T142240 Pag: 1

Situazione degli atti informatizzati dall'impianto meccanografico al 10/05/2018

Dati della richiesta	Comune di BRUGNERA (Codice: B215)			
	Provincia di PORDENONE			
Catasto Terreni	Foglio: 35 Particella: 226			

Area di enti urbani e promiscui dal 07/08/2015

N.	DATI IDENTIFICATIVI			DATI CLASSAMENTO				DATI DERIVANTI DA		
	Foglio	Particella	Sub	Porz	Qualità Classe	Superficie(m²) ha are ca	Deduz		Reddito	
1	35	226	-	-	ENTE URBANO	38 75		Dominicale	Agrario	Tipo mappale del 07/08/2015 protocollo n. PN0070109 in atti dal 07/08/2015 presentato il 07/08/2015 (n. 70109.1/2015)
Notifica				Partita	1					

Area di enti urbani e promiscui dal 07/08/2015

N.	DATI IDENTIFICATIVI			DATI CLASSAMENTO				DATI DERIVANTI DA		
	Foglio	Particella	Sub	Porz	Qualità Classe	Superficie(m²) ha are ca	Deduz		Reddito	
1	35	226	-	-	ENTE URBANO	38 75		Dominicale	Agrario	FRAZIONAMENTO del 07/08/2015 protocollo n. PN0070109 in atti dal 07/08/2015 presentato il 07/08/2015 (n. 70109.1/2015)
Notifica				Partita	1					

Sono stati inoltre variati i seguenti immobili:

- foglio 35 particella 445

Area di enti urbani e promiscui dal 13/04/1992

N.	DATI IDENTIFICATIVI			DATI CLASSAMENTO				DATI DERIVANTI DA		
	Foglio	Particella	Sub	Porz	Qualità Classe	Superficie(m²) ha are ca	Deduz		Reddito	
1	35	226	-	-	ENTE URBANO	40 00		Dominicale	Agrario	TIPO MAPPALE del 13/04/1992 in atti dal 06/07/1992 (n. 2095.1/1992)

Visura storica per immobile

Situazione degli atti informatizzati dall'impianto meccanografico al 10/05/2018

Data: 10/05/2018 - Ora: 11.35.46

Segue

Visura n.: T142240 Pag: 2

Notifica	Partita	1
----------	---------	---

Situazione dell'Immobile dal 21/03/1988

N.	DATI IDENTIFICATIVI			Porz	Qualità Classe	DATI CLASSAMENTO		Deduz	Reddito		DATI DERIVANTI DA
	Foglio	Particella	Sub			Superficie(m²) ha are ca	Dominicale		Agrario		
1	35	226		-	SEMIN ARBOR	3	40	00	L. 72.000	L. 48.000	FRAZIONAMENTO del 21/03/1988 in atti dal 06/07/1992 (n. 437.1/1988)
Notifica	Partita		3280								

Sono stati inoltre variati i seguenti immobili:

- foglio 35 particella 112 - foglio 35 particella 227

L'intestazione alla data della richiesta deriva dai seguenti atti:

Situazione degli intestati dal 24/03/1988

N.	DATI ANAGRAFICI		CODICE FISCALE		DIRITTI E ONERI REALI	
1	MARTIN	Nicolo nato a BRUGNERA il 02/02/1947	MRTNCL47B02B215P*	MRTNCL47B02B215P*	DIRITTI E ONERI REALI	fino al 13/04/1992
DATI DERIVANTI DA	ISTRUMENTO (ATTO PUBBLICO) del 24/03/1988 Voltura in atti dal 06/07/1992 Repertorio n.: 41905 Rogante: ROMAGNOLI Sede: PORDENONE Registrazione: Sede: PORDENONE n: 1081 del 07/04/1988 (n. 2820.3/1988)					

Situazione degli intestati dal 21/03/1988

N.	DATI ANAGRAFICI		CODICE FISCALE		DIRITTI E ONERI REALI	
1	MARTIN	Celeste nato a BRUGNERA il 19/01/1924	MRTCST24A19B215E*	MRTCST24A19B215E*	DIRITTI E ONERI REALI	fino al 24/03/1988
DATI DERIVANTI DA	FRAZIONAMENTO del 21/03/1988 in atti dal 06/07/1992 Registrazione: (n. 437.1/1988)					

Situazione dell'immobile che ha originato il precedente dall'impianto meccanografico

N.	DATI IDENTIFICATIVI			Porz	Qualità Classe	DATI CLASSAMENTO		Deduz	Reddito		DATI DERIVANTI DA	
	Foglio	Particella	Sub			Superficie(m²) ha are ca	Dominicale		Agrario			
1	35	112		-	SEMIN ARBOR	3	2	00	90	L. 361.620	L. 241.080	Impianto meccanografico del 18/12/1984
Notifica	Partita		3280									

L'intestazione alla data della richiesta deriva dai seguenti atti:

Visura storica per immobile

Data: 10/05/2018 - Ora: 11.35.46 Fine

Visura n.: T142240 Pag: 3

Situazione degli atti informatizzati dall'impianto meccanografico al 10/05/2018

Situazione degli intestati dall'impianto meccanografico

N.	DATI ANAGRAFICI	CODICE FISCALE	DIRITTI E ONERI REALI
1	MARTIN Celeste nato a BRUGNERA il 19/01/1924	MRTCST24A19B215E*	fino al 24/03/1988
DATI DERIVANTI DA Impianto meccanografico del 18/12/1984			

Unità immobiliari n. 1

Tributi erariali: Euro 0,90

Visura telematica

* Codice Fiscale Validato in Anagrafe Tributaria



Magazzino: vista fronte strada (lato Nord/Est e piazzale)



Magazzino: vista lato Sud



Magazzino: vista angolo Sud/Est



Magazzino: vista angolo Nord/Ovest



Magazzino: vista piazzale/parcheggio sul fronte



Magazzino: vista scoperto sul retro



Magazzino: interno magazzino



Magazzino: interno magazzino

allegato.4 - beni mobili (dettaglio beni e valori)

- * impianti generici..... pagina 1
- * macchinari ed impianti specifici..... pagine 2÷5
- * attrezzatura generale..... pagine 6÷8
- * mobili e macchine per ufficio..... pagine 9÷13
- * macchine elettroniche..... pagine 14-15
- * mezzi di trasporto interno..... pagina 16
- * mezzi di trasporto esterno (targati)..... pagina 17
- * beni in leasing..... pagina 18
- * documentazione fotografica

Maior Cucine S.p.A.

Tribunale di Pordenone - Fallimento n° 18.2018

Valore di Mercato «VM» (in continuità d'uso) e Valore di Liquidazione «VL» - 18 aprile 2018

Beni afferenti l'attivo della società: Beni Mobili

Categoria: **Impianti Generici**Ubicazione: **Tutte le ubicazioni**

categoria	descrizione	anno cert.	VM	VL
Imp. Generici	Elettrico ed illuminazione		(**)	(**)
Imp. Fissi	FEM * cabina consegna in MT c/di sgancio * Trasformatore OCREV - 160kVA in olio * quadro controllo 1°/2° e partenza linee BT + rifasamento * distribuzione in blindosbarra e cavi su canalina + rete di terra illuminazione * lavorazione a TFL entro plafa su blindolux ed appese * uffici a TFL su striscia o plafa a soffitto; lampade ad incandescenza * mostra con fari su "americane" o a soffitto (considerate attrezzatura) * esterno: lampade e proiettori su mensola a parete	(-)-80		
Imp. Fissi	Riscaldamento-condizionamento		(**)	(**)
Imp. Fissi	lavorazione-magazzini * generatore aria calda Melchiori - Uniconfort FM.70 700.000kCal/h * serbatoio olio denso - circa 8.000/10.000litri interrato * distribuzione a canale zincato, bocchette ed accessori uffici * generatore calore - bruciatore BTL.10 a gasolio (circa 80.000kCal/h) * serbatoio gasolio - 3.000litri circa interrato * gruppo frigorifero CAIR - Climam.CW22/A * rete a fan.coils e corpi radianti	(-)-(-) (-)-(-) (-)-(-) (-)-(-) (-)-(79)		
Imp. Fissi	Idrico-Antincendio		(**)	(**)
Imp. Generici	* allaccio alla rete pubblica * rete antincendio c/di attacco motopompa VV.FF, idranti ed accessori			
Imp. Generici	Aria Compressa		3.000,00	1.000,00
Imp. Generici	1 * compressore, Worthington - RLR.2000.AX6 15kW	CE-99	1.500,00	550,00
Imp. Generici	1 * compressore Pneumofore - 10kW circa	(-)-(-)	300,00	50,00
Imp. Generici	1 * essiccatore, MTA - DE.107	(-)-(-)	800,00	300,00
Imp. Generici	1 * serbatoio 725litri c/di collettore ed accessori	(-)-99	400,00	100,00
Imp. Generici	1 * distribuzione c/di tubazioni, calate agli utilizzi ed accessori		(**)	(**)
Imp. Generici	Altri impianti		2.000,00	1.000,00
Imp. Generici	* <u>telefonico</u> : centralino, apparecchi e collegamenti - rete wifi c/di antenna		1.200,00	500,00
Imp. Generici	* <u>antintrusione</u> : centralina gestione, sensori, collegamenti ed accessori		800,00	500,00
Imp. Generici	(**)- compresi nel valore fabbricati			
Imp. Generici	totale impianti generici		5.000,00	2.000,00

Maior Cucine S.p.A.

Tribunale di Pordenone - Fallimento n° 18.2018

Valore di Mercato «VM» (in continuità d'uso) e Valore di Liquidazione «VL» - 18 aprile 2018

Beni afferenti l'attivo della società: Beni Mobili

Categoria: **Macchinari ed Impianti Specifici**Ubicazione: **Tutte le ubicazioni**

categoria	descrizione	anno cert.	VM	VL
Macchinari	Troncatrice da banco	(-)-(-)	100,00	30,00
	OMGA - T.55/300			
Macchinari	Sega circolare	CE-01	1.700,00	1.150,00
	Griggio - SC.1600 c/di aspiratore mobile, SG			
Macchinari	Foratrice CN	CE-96	4.000,00	2.250,00
	Biesse - Rover.20 c/di PC gestione			
Macchinari	Foratrice CN	(-)-89	1.600,00	1.000,00
	Biesse - Rover.16			
Macchinari	Sega circolare	CE-99	1.850,00	1.150,00
	Griggio - SC.1600			
Macchinari	Gruppo aspirazione	(-)-(-)	1.600,00	600,00
	* filtro a maniche - 800x2.000xH2.000mm + aspiratore 5kW e sacco raccolta			
Macchinari	Troncatrice da banco	(-)-(-)	100,00	20,00
	STB - F.202			
Macchinari	Cabina verniciatura	(-)-(-)	1.000,00	300,00
	(senza marca) - 2.500x2.000mm a parete aspirata c/di pistola spruzzatura			
Macchinari	Molatrice monoalbero	(-)-(-)	0,00	0,00
	(costruzione interna - fuori servizio)			
Macchinari	Foratrice CN	CE-99	17.000,00	9.500,00
	Esseteam - Sprint M.12 c/di cambio utensili			
Macchinari	Toupie	CE-97	1.500,00	1.100,00
	SAC - TS.110			
Macchinari	Carteggiatrice orizzontale	CE-97	1.100,00	850,00
	LASM - LBK.150			
Macchinari	Fresa guide	CE-99	1.200,00	800,00
	Polymac - Speedy.90			
Macchinari	Taglierina	(-)-(-)	2.400,00	1.250,00
	Salvador - TRI.1000+RUL.F.+EPV c/di banchi carico/scarico			

Maior Cucine S.p.A.

Tribunale di Pordenone - Fallimento n° 18.2018

Valore di Mercato «VM» (in continuità d'uso) e Valore di Liquidazione «VL» - 18 aprile 2018

Beni afferenti l'attivo della società: Beni Mobili

Categoria: **Macchinari ed Impianti Specifici**Ubicazione: **Tutte le ubicazioni**

categoria	descrizione	anno cert.	VM	VL
Macchinari	Sega circolare Magic - MSW	CE-96	1.600,00	1.000,00
Macchinari	Bordatrice Artech/Polymac - Single	CE-05	2.250,00	1.400,00
Macchinari	Trapano a colonna CAB - 832.C	CE-99	150,00	50,00
Macchinari	Bordatrice monolato Artech - Akron.420 c/di rulliere appoggio	CE-07	8.000,00	4.250,00
Macchinari	Foratrice CNC Biesse - C.650 Rover B4.50 c/di cambio utensili	CE-07	27.000,00	15.500,00
Macchinari	Linea lavorazione/montaggio profili * 2 banchi lavoro c/di 2 bloccaggi pneumatici * Troncatrice, OMGA - T.55/300	(-)-(-) (-)-(-)	1.000,00	200,00
Macchinari	Troncatrice da banco (OMGA) - MEC.300ST	(-)-(-)	100,00	30,00
Macchinari	Gruppo foratura manuale (costruzione interna) c/di bloccaggi pneumatici	(-)-(-)	100,00	20,00
Macchinari	Banco strettoio (senza marca) - posizionamento 90° a 2 teste pneumatico	(-)-(-)	3.000,00	2.000,00
Macchinari	Troncatrice da banco OMGA - T.55/300	(-)-(-)	100,00	30,00
Macchinari	Foratura/inserimento supporti ripiani (senza marca) - 1 testa comando pneumatico	(-)-(-)	50,00	20,00
Macchinari	Foratrice orizzontale Morbidelli - M.35A plurimandrino	(-)-89	500,00	350,00
Macchinari	Foratrice orizzontale Masterwood - K.39S	CE-00	1.200,00	900,00
Macchinari	Banco foratura sede cerniera (senza marca) - 1 trapano portatile con supporto + 1 a testa fissa + rulliera	(-)-(-)	50,00	20,00

Maior Cucine S.p.A.

Tribunale di Pordenone - Fallimento n° 18.2018

Valore di Mercato «VM» (in continuità d'uso) e Valore di Liquidazione «VL» - 18 aprile 2018

Beni afferenti l'attivo della società: Beni Mobili

Categoria: **Macchinari ed Impianti Specifici**Ubicazione: **Tutte le ubicazioni**

categoria	descrizione	anno cert.	VM	VL
Macchinari	Punzonatrice manuale pneumatica (senza marca) - per profili	(-)-(-)	50,00	20,00
Macchinari	Banco foratura basette (senza marca) - testa a 2 mandrini + rulliere	(-)-(-)	50,00	30,00
Macchinari	Linea montaggio		6.500,00	2.750,00
	1 * nastro - 600x10.000mm	(-)-(-)		
	1 * nastro - 600x6.000mm	(-)-(-)		
	1 * strettoio, Comil - CF.2000 electronic c/di rulliere carico/scarico	(-)-82		
	1 * carro scambio c/di nastro trasportatore	(-)-(-)		
	1 * rulliera trasferimento	(-)-(-)		
	1 * nastro - 600x9.000mm	(-)-(-)		
	1 * nastri - 600x11.000mm	(-)-(-)		
	1 * nastro - 600x5.000mm	(-)-(-)		
	1 * nastri - 600x11.000mm	(-)-(-)		
Macchinari	Gruppo fresatura (senza marca) - fresatura scantonamenti attaccaglie	(-)-(-)	100,00	50,00
Macchinari	Gruppo foratura (senza marca) - fori attaccaglie a 2 mandrini	(-)-(-)	50,00	20,00
Macchinari	Foratrice orizzontale Masterwood - K.39S c/di bloccaggio superiore	CE-03	1.350,00	1.100,00
Macchinari	Banco foratura/inserimento cerniere		3.500,00	1.000,00
	1 * Rulliera folle	(-)-(-)		
	1 * Fresa/inseritrice Duebierre - Insermatic CB/86	CE-98		
	1 * Foratrice (senza marca) - 6 mandrini	(-)-(-)		
	2 * Teste foratura	(-)-(-)		
	1 * Fresa cava cerniera - 3 mandrini	(-)-(-)		
	1 * Aspiratore mobile Coral - Hobby	(-)-(-)		
Macchinari	Gruppo foratura carrellato (senza marca) - 1 testa orizzontale	(-)-(-)	50,00	10,00
Macchinari	Inseritrice battute/inserti Blum - Grass Tecmator ZP.3N (attrezzatura in comodato)	CE-14	(terzi)	(terzi)

Maior Cucine S.p.A.

Tribunale di Pordenone - Fallimento n° 18.2018

Valore di Mercato «VM» (in continuità d'uso) e Valore di Liquidazione «VL» - 18 aprile 2018

Beni afferenti l'attivo della società: Beni Mobili

Categoria: **Macchinari ed Impianti Specifici**Ubicazione: **Tutte le ubicazioni**

categoria	descrizione	anno cert.	VM	VL
Macchinari	Imballo con termoretraibile	CE-00	11.000,00	5.300,00
Macchinari	CPC * rulliera carico - folle * gruppo svolgi/stendi film * 2 banchi a nastro di trasferimento * tunnel termoretrazione a resistenze elettriche * rulliera scarico - folle			
Macchinari	Impianto aspirazione generale	(-)-(-)	11.200,00	1.750,00
Macchinari	* cappe e prese flex su macchine * canali di lamierino zincato c/di mensole ed accessori * ventilatore aspirazione (senza marca) - 30kW (circa) * silo accumulo c/di ciclone e depolveratore			
Macchinari	Pedana sollevamento magazzino/area prototipi (senza marca) - pedana 3.0x1.3m circa c/di centralina idraulica e parapetti	(-)-(-)	900,00	200,00
Macchinari	Inseritrice battute/inserti	CE(-)	(terzi)	(terzi)
Macchinari	Blum - Tecmator ZP-N-E 1200mm (in magazzino distaccato) (attrezzatura in comodato)			
Macchinari	Gruppo montaggio	CE(-)	(terzi)	(terzi)
	Blum - ZMM.6320 (in magazzino distaccato) (attrezzatura in comodato)			
Macchinari	totale macchinari ed impianti specifici		115.000,00	58.000,00

Maior Cucine S.p.A.

Tribunale di Pordenone - Fallimento n° 18.2018

Valore di Mercato «VM» (in continuità d'uso) e Valore di Liquidazione «VL» - 18 aprile 2018

Beni afferenti l'attivo della società: Beni Mobili

Categoria: **Attrezzatura Generale-Materiali da smaltire**Ubicazione: **Tutte le ubicazioni**

categoria		descrizione	anno cert.	VM	VL
Attr.Generale		Lavorazione/magazzino.1		10.650,00	6.600,00
	150	* scaffali porta pallets (n° sez. circa)		6.100,00	4.850,00
	10	* scaffali ballatoio carpenteria metallica c/di scala		650,00	300,00
	3	* scaffali/mensole servizio montaggio		30,00	10,00
	5	* scaffali porta profili/minuteria		50,00	20,00
	3	* scaffali laminato porta bordi/pannelli		90,00	30,00
	1	* struttura porta pannelli		25,00	10,00
	8	* armadi/armadietti appoggio vari		325,00	120,00
	2	* armadi legno		30,00	10,00
	1	* mobile appoggio a giorno		10,00	0,00
	1	* pensile		5,00	0,00
	15	* banchi lavoro armadiati laminato		300,00	110,00
	10	* piani lavoro carrellati		150,00	60,00
	2	* piani lavoro carrellati grandi		45,00	20,00
	3	* transpallet		300,00	110,00
	3	* carrelli porta pannelli in appoggio		105,00	40,00
	27	* carrelli porta pannelli		405,00	150,00
	6	* carrelli porta pannelli grandi		150,00	60,00
	1	* porta lastre laminato		30,00	5,00
	3	* carrelli/contenitori a bracci (1/2 lati)		270,00	100,00
	2	* carrelli mercino		10,00	5,00
	1	* carrello/cassettiera laminato		15,00	5,00
	1	* pedana carrellata		5,00	0,00
	1	* cassone/tramoggia scarti		90,00	30,00
	7	* scale ballatoio alluminio		490,00	190,00
	1	* scala ballatoio alluminio grande		100,00	40,00
	1	* scala ballatoio acciaio		25,00	10,00
	1	* scala a libro legno		10,00	5,00
	1	* girello verniciatura		5,00	0,00
	1	* svolgitore cartone		5,00	0,00
	1	* bilico/pesa a stadera		10,00	0,00
	1	* contenitore colla a pressione		30,00	10,00
	11	* utensili elettrici/pneumatici		385,00	150,00
		* utensili manuali vari + strettoi		325,00	120,00
	3	* estintori portati		45,00	20,00
	1	* estintore carrellato		30,00	10,00
Attr.Generale		Lavorazione/magazzino.2		9.870,00	5.750,00
	110	* scaffali porta pallets (n° sez. circa)		4.800,00	3.750,00
	13	* scaffali/ballatoio c/di scala e parapetti		1.000,00	430,00
	5	* scaffali leggeri metallo (n° sez.)		75,00	30,00
	37	* scaffali porta profili/minuterie varie (n° sezioni)		740,00	280,00

Maior Cucine S.p.A.

Tribunale di Pordenone - Fallimento n° 18.2018

Valore di Mercato «VM» (in continuità d'uso) e Valore di Liquidazione «VL» - 18 aprile 2018

Beni afferenti l'attivo della società: Beni Mobili

Categoria: **Attrezzatura Generale-Materiali da smaltire**Ubicazione: **Tutte le ubicazioni**

categoria	descrizione	anno cert.	VM	VL
	3 * scaffali porta ripiani laminato (n° sezioni)		30,00	10,00
	10 * scaffali leggeri porta profili/minuteria		150,00	60,00
	2 * scaffali legno porta ripiani/pannelli		120,00	50,00
	3 * cantilever		180,00	70,00
	3 * armadietti appoggio		15,00	10,00
	2 * armadi laminato		10,00	5,00
	7 * banchi lavoro/appoggio		140,00	50,00
	2 * tavoli appoggio		10,00	5,00
	3 * transpallet		300,00	110,00
	13 * piani lavoro carrellati		260,00	100,00
	18 * porta pannelli carrellati		450,00	170,00
	10 * porta pannelli carrellati grandi		350,00	130,00
	3 * carrelli mercino		15,00	10,00
	1 * carrello porta rotoli politene		20,00	10,00
	6 * cestoni carrellati		120,00	50,00
	6 * scale ballatoio alluminio		420,00	160,00
	4 * scale ballatoio (4 gradini)		100,00	40,00
	1 * scala a libro alluminio		15,00	10,00
	2 * scalotti		5,00	0,00
	2 * pedane carrellate		5,00	0,00
	2 * carrelli 2 ruote porta pannelli		50,00	20,00
	1 * ventilatore a piantana		0,00	0,00
	8 * utensili elettrici/pneumatici (circa)		370,00	140,00
	8 * estintori portati		120,00	50,00
Attr.Generale	Lavorazione/magazzino.3		2.880,00	1.580,00
	42 * scaffali porta pallets (n° sez. circa)		2.050,00	1.250,00
	2 * armadietti spogliatoio 3 ante		50,00	20,00
	1 * banco lavoro armadiato/pensili		20,00	10,00
	2 * transpallet		180,00	70,00
	1 * carrello appoggio		20,00	10,00
	2 * cestoni carrellati		40,00	20,00
	3 * scale ballatoio alluminio		210,00	80,00
	1 * reggiatrice manuale c/di porta reggia		80,00	30,00
	* materiale vario per esposizione		80,00	30,00
	10 * estintori portati		150,00	60,00
Attr.Generale	Officina		500,00	210,00
	3 * scaffali leggeri metallo (n° sez.)		10,00	5,00
	1 * composizione parete/tavolo laminato		25,00	10,00
	1 * armadietto laminato		5,00	0,00
	2 * armadietti spogliatoio 3 ante		30,00	10,00

Maior Cucine S.p.A.

Tribunale di Pordenone - Fallimento n° 18.2018

Valore di Mercato «VM» (in continuità d'uso) e Valore di Liquidazione «VL» - 18 aprile 2018

Beni afferenti l'attivo della società: Beni Mobili

Categoria: **Attrezzatura Generale-Materiali da smaltire**Ubicazione: **Tutte le ubicazioni**

categoria		descrizione	anno cert.	VM	VL
	1	* banco lavoro attrezzato		50,00	20,00
	1	* carrello servizio		5,00	0,00
	1	* attaccapanni laminato		0,00	0,00
	1	* Compressore su serbatoio Fini - 1.5kW	(-)-(-)	15,00	10,00
	1	* Doppia mola Femi - 182	CE(-)	10,00	5,00
	1	* troncatrice da banco - Ø250mm	(-)-(-)	10,00	5,00
	5	* utensili elettrici portatili: mola disco Star - 2 trapani Makita - 2 colonne per trapano - sega Makita - seghetto Felisatti		190,00	75,00
	1	* Aspiratore industriale, Makita - VC.3011L	CE(-)	70,00	35,00
		* utensili manuali vari		80,00	35,00
Attr.Generale		Centrale termica		150,00	50,00
	1	* armadio oli metallo		10,00	0,00
	1	* armadietto spogliatoio 3 ante		10,00	0,00
	1	* tagliaerba a filo Tanaka		80,00	30,00
	1	* soffiatore Usqvarna		50,00	20,00
Attr.Generale		Esterno		300,00	90,00
	3	* tramogge scarti a fondo apribile		300,00	90,00
Rifiuti		Esterno: materiale vario da smaltire		(2.500,00)	(2.500,00)
		* imballi cartone e carta			
		* pannelli laminato di scarto			
		* materiale vario plastica e spugna imballo			
		* pallets legno e legname vario da conferire			
Attr.Generale		Magazzino distaccato		1.150,00	720,00
	30	* scaffali porta pallets metallo (n° sez. circa)		1.000,00	550,00
	2	* scale ballatoio metallo		80,00	60,00
	1	* transpallets		40,00	75,00
	2	* carrelli servizio		10,00	5,00
	2	* estintori portati		20,00	30,00
Rifiuti		Magazzino distaccato: materiale vario da smaltire		1.500,00	1.500,00
		* scaffalature porta pallets smontate (circa 50/60 spalle + trasversi)			
		* materiali metallici vari: strutture varie strettoio, nastri, rulliere (a recupero)			
Attr.Generale		* Attrezzatura Generale		25.500,00	15.000,00
Rifiuti		* Rifiuti e materiali da smaltire/recuperare		(1.000,00)	(1.000,00)
Attr.Generale		totale attrezzatura generale		24.500,00	14.000,00

Maior Cucine S.p.A.

Tribunale di Pordenone - Fallimento n° 18.2018

Valore di Mercato «VM» (in continuità d'uso) e Valore di Liquidazione «VL» - 18 aprile 2018

Beni afferenti l'attivo della società: Beni Mobili

Categoria: **Mobili e Macchine per Ufficio**Ubicazione: **Tutte le ubicazioni**

categoria		descrizione	anno cert.	VM	VL
Mobili Uff.		Ufficio.11 (seminterrato - archivio)		900,00	300,00
	13	* scaffali appoggio (n° sez.)		150,00	
	7	* scaffali 1/2 altezza (n° sez.)		100,00	
	1	* tavolo legno		5,00	
	1	* armadio appoggio laminato lucido - 2 ante		30,00	
	4	* armadi/vetrina legno/vetro- 2 ante		100,00	
	1	* classificatore 3 cassette metallo		40,00	
	2	* classificatori carrellati metallo		5,00	
	24	* scaffali laminato (n° sez.)		250,00	
	3	* scaffali legno (n° sez.)		15,00	
	1	* carrello metallo/rete		5,00	
	6	* carrelli/scaffali appoggio		30,00	
	1	* poltroncina operativa		15,00	
	1	* cassaforte		140,00	
	1	* radiatore elettrico Konic		5,00	
	1	* telefono Matracom		10,00	
Mobili Uff.		Mensa/Spogliatoio.12 (seminterrato)		400,00	175,00
	1	* composizione cucina 5 sezioni c/di piano cottura 4 fuochi, frigorifero, microonde, lavello, ante e cassette		200,00	
	2	* tavoli		40,00	
	18	* sedie varie (legno/laminato/metallo)		90,00	
	2	* armadietti spogliatoio 3 ante metallo		70,00	
Mobili Uff.		Archivio cataloghi.13 (seminterrato - grande)		1.000,00	250,00
	70	* scaffali vari legno/laminato (totale n° sez. circa)		900,00	
	6	* carrelli/scaffale metallo appoggio		30,00	
	2	* sgabelli girevoli		10,00	
	1	* lettore cassette VHS		15,00	
	3	* estintori portati		45,00	
Mobili Uff.		Archivio cataloghi.14 (seminterrato - piccolo)		350,00	100,00
	13	* scaffali legno (totale n° sez.)		175,00	
	1	* armadio laminato - 2 ante		15,00	
	1	* classificatore metallo Duto - 4 cassette		80,00	
	2	* poltroncine operative		20,00	
	1	* sedia legno/paglia		5,00	
	1	* distruggi documenti Rexel		55,00	
Mobili Uff.		Ufficio.1 (piano terra - titolare)		450,00	185,00
	1	* scrivania legno stile		90,00	

Maior Cucine S.p.A.

Tribunale di Pordenone - Fallimento n° 18.2018

Valore di Mercato «VM» (in continuità d'uso) e Valore di Liquidazione «VL» - 18 aprile 2018

Beni afferenti l'attivo della società: Beni Mobili

Categoria: **Mobili e Macchine per Ufficio**Ubicazione: **Tutte le ubicazioni**

categoria	descrizione	anno cert.	VM	VL
	1 * mobile appoggio legno/vetro		70,00	
	1 * mobile/frigorifero legno		70,00	
	1 * cassetiera - 3 cassette		20,00	
	1 * classificatore - 3 cassette		60,00	
	1 * poltroncina operativa		30,00	
	3 * poltroncine legno/similpelle		15,00	
	3 * sedie		15,00	
	1 * attaccapanni legno		15,00	
	3 * quadri		30,00	
	1 * calcolatrice Olivetti - Logos.692		25,00	
	1 * telefono Siemens		10,00	
Mobili Uff.	Ufficio.2 (piano terra - amministrazione)		1.250,00	600,00
	4 * scrivanie c/di cassetiera 3 cassette laminato		200,00	
	1 * armadio appoggio laminato		50,00	
	1 * composizione libreria 4 moduli legno		200,00	
	1 * composizione angolo/libreria melaminico		50,00	
	2 * classificatori 4 cassette metallo		160,00	
	4 * scaffali appoggio laminato/melaminico		30,00	
	2 * moduli a giorno melaminico		50,00	
	2 * divisori/alzatine melaminico		30,00	
	4 * poltroncine operative		120,00	
	1 * attaccapanni legno		15,00	
	1 * stufa elettrica		5,00	
	4 * calcolatrici Olivetti - Logos.1x812+2x912+1x692		90,00	
	1 * registratore di cassa Sico - 6000.top		170,00	
	1 * macchina da scrivere, Olivetti - ET.2450		0,00	
	1 * distruggi documenti Kobra		70,00	
	1 * telefono, Siemens		10,00	
Mobili Uff.	Ingresso/Corridoio (piano terra)		350,00	150,00
	1 * armadio legno - 1 anta		15,00	
	4 * armadi legno - 2 ante		140,00	
	1 * armadi legno - 3 ante		50,00	
	1 * armadietto appoggio melaminico		15,00	
	1 * mobiletto melaminico		10,00	
	2 * moduli libreria/scaffali legno		70,00	
	4 * poltroncine metallo/stoffa		40,00	
	1 * porta ombrelli		10,00	
Mobili Uff.	Ufficio.3 (piano terra - centralino)		700,00	300,00
	1 * desk/scrivania		200,00	

Maior Cucine S.p.A.

Tribunale di Pordenone - Fallimento n° 18.2018

Valore di Mercato «VM» (in continuità d'uso) e Valore di Liquidazione «VL» - 18 aprile 2018

Beni afferenti l'attivo della società: Beni Mobili

Categoria: **Mobili e Macchine per Ufficio**Ubicazione: **Tutte le ubicazioni**

categoria	descrizione	anno cert.	VM	VL
	1 * composizione armadio ad angolo laminato		100,00	
	1 * armadio 3 ante laminato		70,00	
	1 * armadio appoggio 4 ante laminato		70,00	
	1 * cassetiera		20,00	
	2 * poltroncine operative		70,00	
	1 * calcolatrice Olivetti - Logos.812		25,00	
	1 * calcolatrice Olivetti - Logos.812		25,00	
	1 * distruggi documenti Kobra		70,00	
	1 * etichettatrice Dymo		50,00	
Mobili Uff.	Ufficio.4 (piano terra - rappresentanti)		150,00	70,00
	1 * tavolo/scrivania laminato		50,00	
	1 * mobile appoggio laminato lucido		35,00	
	1 * cassetiera laminato - 3 cassette		10,00	
	4 * sedie ospite stoffa/metallo		20,00	
	1 * calcolatrice Olivetti - Logos.692		25,00	
	1 * telefono Siemens		10,00	
Mobili Uff.	Ufficio.5 (piano terra)		350,00	180,00
	2 * scrivanie laminato c/di cassetiera 3 cassette		120,00	
	1 * armadio laminato - 4 ante		40,00	
	1 * contenitore appeso 4 vani		5,00	
	3 * poltroncine operative		90,00	
	1 * calcolatrice Olivetti - Logos.692		25,00	
	1 * fotocamera digitale Sony		50,00	
	2 * telefoni Siemens		20,00	
Mobili Uff.	Ufficio.6 (piano terra)		950,00	400,00
	4 * scrivanie c/di cassetiera laminato		240,00	
	1 * armadio appoggio laminato - 8 ante		130,00	
	1 * armadio laminato - 4 ante		100,00	
	2 * armadi appoggio - 2 ante		100,00	
	1 * classificatore metallo - 3 cassette		60,00	
	1 * cassetiera laminato - 4 cassette		80,00	
	3 * poltroncine operative		90,00	
	1 * attaccapanni legno		10,00	
	4 * calcolatrici Olivetti - Logos.1x812+2x912+1x582		100,00	
	4 * telefoni Siemens		40,00	
Mobili Uff.	Ufficio.7 (piano terra)		900,00	380,00
	2 * scrivanie c/di cassetiera 3 cassette + allungo dattilo laminato		200,00	
	1 * composizione armadio/giorno - 6 ante		280,00	

Maior Cucine S.p.A.

Tribunale di Pordenone - Fallimento n° 18.2018

Valore di Mercato «VM» (in continuità d'uso) e Valore di Liquidazione «VL» - 18 aprile 2018

Beni afferenti l'attivo della società: Beni Mobili

Categoria: **Mobili e Macchine per Ufficio**Ubicazione: **Tutte le ubicazioni**

categoria	descrizione	anno cert.	VM	VL
	1 * composizione appoggio armadio/giorno - 6 ante		170,00	
	1 * composizione armadio/giorno - 2 ante		80,00	
	3 * poltroncine operative		90,00	
	1 * sedia metallo/plastica		5,00	
	1 * sedia legno/paglia		5,00	
	2 * calcolatrici Olivetti - Logos.812+912		50,00	
	2 * telefoni Siemens		20,00	
Mobili Uff.	Ufficio.8 (piano terra)		1.200,00	500,00
	5 * scrivanie c/di cassetiera 3 cassetti laminato		350,00	
	2 * tavoli dattilo		40,00	
	4 * armadi appoggio laminato - 2 ante		200,00	
	1 * contenitore appoggio melamminico		15,00	
	1 * contenitore/cassetti melamminico		25,00	
	5 * poltroncine operative		150,00	
	1 * sedia laminato		5,00	
	5 * calcolatrici Olivetti - Logos.1x692+1x812+2x912 + Summa.184		150,00	
	1 * fotocamera Canon - 300D		130,00	
	1 * fotocamera Nikon - Coolpix.990		80,00	
	4 * telefoni Siemens		40,00	
	1 * telefono digitale - Aastra		15,00	
Mobili Uff.	Ufficio.9 (piano terra)		1.150,00	460,00
	3 * scrivanie laminato c/di cassetiera		180,00	
	1 * tavolo dattilo		20,00	
	1 * tecnigrafo completo		80,00	
	1 * armadio appoggio laminato - 4 ante		100,00	
	1 * armadio appoggio classificatore - 4 ante		130,00	
	1 * armadio classificatore - 2 ante		90,00	
	1 * composizione giorno a parete - 3 moduli		100,00	
	1 * classificatore appoggio 5 ante + 5 cassetti laminato		200,00	
	3 * poltroncine operative		90,00	
	2 * calcolatrici Olivetti - Logos.692+584		50,00	
	1 * calcolatrice Casio - DC.830		5,00	
	1 * fascicolatrice Plastitek		75,00	
	3 * telefoni Siemens		30,00	
Mobili Uff.	Ufficio.10 (primo piano)		2.250,00	900,00
	1 * tavolo/scrivania c/di cassetiera laminato		75,00	
	1 * scrivania c/di cassetiera 3 cassetti		80,00	
	1 * tavolo laminato/metallo		30,00	
	1 * armadio appoggio laminato lucido - 2 ante		40,00	

Maior Cucine S.p.A.

Tribunale di Pordenone - Fallimento n° 18.2018

Valore di Mercato «VM» (in continuità d'uso) e Valore di Liquidazione «VL» - 18 aprile 2018

Beni afferenti l'attivo della società: Beni Mobili

Categoria: **Mobili e Macchine per Ufficio**Ubicazione: **Tutte le ubicazioni**

categoria	descrizione	anno cert.	VM	VL
	1 * composizione armadio/giorno c/di frigorifero		220,00	
	7 * poltroncine operative		210,00	
	1 * sedia legno/paglia		5,00	
	1 * sedia metallo/laminato		5,00	
	1 * calcolatrice, Olivetti - Logos.912		25,00	
	1 * telefono, Siemens		10,00	
	<u>sala mostra</u>			
	* 9 americane reggi faro (totale circa 50fari)		1.200,00	
	* 2x18 fari semincassati in controsoffitto		350,00	
Mobili Uff.	Lavorazione/magazzini		150,00	50,00
	1 * tavolo/scrivania c/di allungo		15,00	
	1 * mobile appoggio		5,00	
	1 * poltroncina operativa		30,00	
	8 * telefoni - 5 x Matracom + 3 Siemens Gigaset		100,00	
Mobili Uff.	totale mobili e macchine per ufficio		12.500,00	5.000,00

Maior Cucine S.p.A.

Tribunale di Pordenone - Fallimento n° 18.2018

Valore di Mercato «VM» (in continuità d'uso) e Valore di Liquidazione «VL» - 18 aprile 2018

Beni afferenti l'attivo della società: Beni Mobili

Categoria: **Macchine Elettroniche**Ubicazione: **Tutte le ubicazioni**

categoria		descrizione	anno cert.	VM	VL
Elettroniche		Ufficio.2 (piano terra - amministrazione)		850,00	370,00
	1	* PC HP - P.4 c/di monitor LCD 22" e accessori		30,00	15,00
	3	* PC HP - Core.i5 c/di monitor LCD, 22" e accessori		570,00	240,00
	1	* Stampante MFC Samsung - SCX.4521.F		80,00	25,00
	1	* Fotocopiatrice/Stampante Samsung - MultixPress C.9301		(noleggio)	(noleggio)
	4	* UPS		170,00	90,00
Elettroniche		Ufficio.3 (piano terra - centralino)		1.500,00	630,00
	2	* PC HP - Core.i5 c/di monitor LCD 22"/23" e accessori		540,00	160,00
	1	* Tablet Samsung		110,00	80,00
	1	* Stampante MFC Brother - MFC L.2700.DW		70,00	15,00
	1	* Stampante, Samsung - ML.2010.R		40,00	15,00
	2	* Stampanti aghi Epson - DLG.3000		240,00	160,00
	1	* Stampante etichette Zebra - Z6M plus		500,00	200,00
Elettroniche		Ufficio.5 (piano terra)		550,00	160,00
	2	* PC HP - Core.i5 c/di monitor LCD 22"/24" e accessori		550,00	160,00
Elettroniche		Ufficio.6 (piano terra)		1.000,00	350,00
	2	* PC HP - Core.i5 c/di monitor LCD 22"/24" e accessori		540,00	160,00
	1	* PC HP - Pentium c/di monitor LCD 22"/24" e accessori		140,00	30,00
	1	* Notebook Acer - Extensa 5620		175,00	90,00
	1	* Stampante Samsung - ML.5010.ND		55,00	25,00
	1	* Fotocopiatrice Triumph Adler - 3005.CI		(noleggio)	(noleggio)
	2	* UPS		90,00	45,00
Elettroniche		Ufficio.7 (piano terra)		600,00	170,00
	2	* PC HP - Core.i5 c/di monitor LCD 24" e accessori		540,00	160,00
	1	* Stampante HP - LaserJet P.2015.M		60,00	10,00
Elettroniche		Ufficio.8 (piano terra)		900,00	290,00
	2	* PC HP - Pentium c/di monitor LCD 17"+20" e accessori		300,00	45,00
	3	* PC HP - Core.i5 c/di monitor LCD 2x20"+22" e accessori		570,00	240,00
	1	* Lettore DVD c/di monitor LCD 17"		30,00	5,00
	1	* Fotocopiatrice Samsung - MultixPress K.7400.LX		(noleggio)	(noleggio)
Elettroniche		Ufficio.9 (piano terra)		750,00	260,00
	1	* PC HP - Work Station Z.230 Core.i7 c/di monitor LCD 27" e accessori		400,00	150,00
	1	* PC HP - Core.i5 c/di monitor LCD 22" e accessori		270,00	90,00
	1	* PC HP - Pentium c/di monitor LCD 20" e accessori		80,00	20,00

Maior Cucine S.p.A.

Tribunale di Pordenone - Fallimento n° 18.2018

Valore di Mercato «VM» (in continuità d'uso) e Valore di Liquidazione «VL» - 18 aprile 2018

Beni afferenti l'attivo della società: Beni Mobili

Categoria: **Macchine Elettroniche**Ubicazione: **Tutte le ubicazioni**

categoria		descrizione	anno cert.	VM	VL
Elettroniche		Ufficio.10 (primo piano)		150,00	30,00
	1	* PC HP - Pentium c/di monitor LCD 19" e accessori		100,00	20,00
	1	* Stampante Samsung - CLP.770.ND		50,00	10,00
Elettroniche		Ufficio.11 (seminterrato - archivio)		800,00	270,00
	1	* Server HP - Xeon Proliant DL.360P c/di dischi fissi RAID.5 e rack 5 dischi HP.2000 + backup + firewall FortiGate.60C - switch HP V1910 rack c/di alimentatore+body+apparecchiature varie+accessori collegamento software: 1xServer DL380+7xProcessori virtuali+26 exchange server utente		leasing da riscattare	
	1	* PC HP - Core.i5 c/di monitor LCD 17" e accessori		270,00	80,00
	1	* UPS Legrand - 3kVA		450,00	120,00
	1	* Stampante Brother - HL L.5000.D		80,00	70,00
Elettroniche		Archivio cataloghi.13 (seminterrato - grande)		(600,00)	(600,00)
	2	* Server, HP - Proliant ML.350 c/di rack (fuori servizio)		(300,00)	(300,00)
	10	* (circa) apparecchiature elettroniche varie da smaltire		(300,00)	(300,00)
Elettroniche		Lavorazione/magazzini		100,00	20,00
	1	* PC Compaq - P4 c/di monitor LCD 17"		50,00	10,00
	1	* Stampante MFC Brother - MFC L.2700.DW		50,00	10,00
Elettroniche		Generale		2.900,00	50,00
	1	* rete dati c/di apparecchiature e collegamenti		2.900,00	50,00
Elettroniche		totale macchine elettroniche		9.500,00	2.000,00

Maior Cucine S.p.A.

Tribunale di Pordenone - Fallimento n° 18.2018

Valore di Mercato «VM» (in continuità d'uso) e Valore di Liquidazione «VL» - 18 aprile 2018

Beni afferenti l'attivo della società: Beni Mobili

Categoria: Mezzi di Trasporto Interno

Ubicazione: Tutte le Ubicazioni

categoria		descrizione	anno cert.	VM	VL
Trasporti Int.		Mezzi di Trasporto Interno		8.000,00	4.000,00
	1	* Carrello elevatore OM - 30.N	(-)-(-)	noleggio	noleggio
	1	* Carrello elevatore OM - EU.3/17.5	(-)-(96)	1.600,00	900,00
	1	* Carrello elevatore Still - R.50/15 c/di pinze presa idraulica	(-)-(-)	750,00	300,00
	1	* Carrello elevatore Lugli - C.3/15	(-)-99	1.400,00	700,00
	1	* Transpallet elevatore Pimespo - CTL/10.5360	(-)-(-)	850,00	400,00
	1	* Transpallets elevatore ICEM - TE.13/420	CE-00	1.600,00	700,00
	1	* Transpallets elevatore FAC - SBM	(-)-92	350,00	200,00
	1	* Transpallets elevatore FAC - SBM.VT 16	CE-02	1.250,00	600,00
	1	* Transpallets elevatore (marca non rilevata - fuori servizio)	(-)-(-)	100,00	100,00
	1	* Elevatore manuale/alzata elettrica (senza marca - fuori servizio)	(-)-(-)	100,00	100,00
Trasporti Int.		totale mezzi di trasporto interno		8.000,00	4.000,00

Maior Cucine S.p.A.

Tribunale di Pordenone - Fallimento n° 18.2018

Valore di Mercato «VM» (in continuità d'uso) e Valore di Liquidazione «VL» - 18 aprile 2018

Beni afferenti l'attivo della società: Beni Mobili

Categoria: Beni in Leasing

Ubicazione: Beni in Leasing

categoria		descrizione	anno cert.	VM	VL
Leasing		Beni in Leasing		30.000,00	21.000,00
	1	* Server HP - Xeon Proliant DL.360P c/di dischi fissi RAID.5 e rack [Mediocredito Italiano n° 00998206/001 - 17.13.2015]	2015	8.000,00	3.000,00
	1	* autocarro, Fiat - Iveco Daily targa: EZ970WY [Fraer Leasing n° TC423546 - 16.07.2015]	2015	12.500,00	10.000,00
	1	* autovettura Ford - S.Max 2.0D targa: EW366GM [Mediocredito Italiano n° 00996441/001 - 20.10.2014]	2014	9.500,00	8.000,00
Noleggior		Beni in Noleggior		0,00	0,00
Elettroniche	1	* Fotocopiatrice/Stampante Samsung - MultixPress C.9301		0,00	0,00
Elettroniche	1	* Fotocopiatrice Samsung - MultixPress K.7400.LX		0,00	0,00
Elettroniche	1	* Fotocopiatrice Triumph Adler - 3005.CI		0,00	0,00
Trasporti Int.	1	* Carrello elevatore OM - 30.N	(--)(96)	0,00	0,00
Leasing		* Macchine elettroniche		8.000,00	3.000,00
Leasing		* Mezzi di Trasporto Esterno (targati)		22.000,00	18.000,00
Noleggior		* Macchine elettroniche - noleggior		0,00	0,00
Noleggior		* Mezzi di Trasporto Interno - noleggior		0,00	0,00
		totale beni in leasing e noleggior		30.000,00	21.000,00
		(valori al lordo debito residuo)			
		totale beni mobili		222.000,00	118.000,00

unità principale - beni mobili

*** documentazione fotografica**

(totale 15 pagine)



1



2



3

1) cabina elettrica: arrivo linea e trasformatore
3) condizionamento uffici: caldaia e compressore frigo



4

2) riscaldamento lavorazione: generatore aria calda
4) aria compressa: stazione compressione/essiccazione



6



8

6) banco sega circolare: Griggio - SC.1600 (totale 2 unità)

8) foratrice CN: Biesse - Rover.16



5



7

5) troncatrice da banco: totale 5 unità - simili

7) foratrice CNC: Biesse - Rover.20



9) cabina verniciatura: 2.500x2.000mm



10) foratrice CN: Esseteam - Sprint M.12



11) toupie: SAC - TS.110



12) carteggiatrice orizzontale: LASM - LBK.150



14



16

14) taglierina: Salvador - TR.1000+RUL.F.+EPV
16) bordatrice: Artec/Polymac - Single



13



15

13) fresa guide: Polymac - Speedy.90
15) banco sega circolare: Magic - MSW



18



20

18) bordatrice monolato: Artech - Akron.420
20) linea lavorazione/montaggio profili



17



19

17) trapano a colonna: CAB - 832C
19) foratrice CNC: Biesse - Rover C.650



21



22



23



24

21) banco strettoio: posizionamento 90° - 2 teste

23) foratrice orizzontale: Masterwood - K.39S plurimandrino

22) foratrice orizzontale: Morbidelli - M.35° plurimandrino

24) linea montaggio: strettoio Comil - CF.2000 + nastri



26



28

26) linea montaggio: nastri trasferimento/evacuazione
28) banco foratura/insertimento cerniere



25



27

25) linea montaggio: banco trasferimento mobile
27) foratrice orizzontale: Masterwood – K.39S plurimandrino



29



30



31

29) imballo con termoretraibile: stenditrice film
31) aspirazione generale: ventilatore aspirazione



32

30) imballo con termoretraibile: forno termoretrazione
32) aspirazione generale: depolveratore e silo raccolta segatura



34



36

34) **attrezzature:** scaffali ballatoio e dotazioni varie
36) **f attrezzature:** scaffali e dotazioni di lavoro varie



33



35

33) **attrezzature:** scaffali e dotazioni varie
35) **attrezzature:** dotazioni varie in area carico



38



40

38) furgone, Mercedes - Sprinter 311, CDI (targa CJ687PZ)
40) furgone, FIAT - Scudo Maxi.120 (targa DL992PF)



37



39

37) furgone, FORD - Transit Connect.TDI (targa CB852NP)
39) furgone, Mercedes - Sprinter 311, CDI (targa CN821VW)



42



44

42) **mobili/macchine per ufficio:** arredi e dotazioni ufficio
44) **macchine elettroniche:** apparecchiature server (**leasing**)

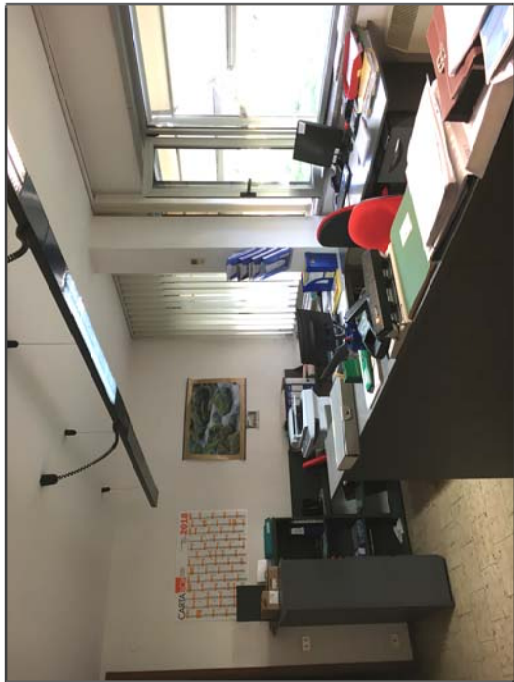

41



43

41) **mobili/macchine per ufficio:** arredi e dotazioni ufficio
43) **mobili/macchine per ufficio:** arredi e dotazioni ufficio



46



48

46) carrello elevatore: STILL - 50/15 pinza presa idraulica
48) transpallets elevatore: Pimespo - CTL/10.5360



45



47

45) carrello elevatore: OM - EU.3/17.5
47) carrello elevatore: Lugli - C.3/1.5

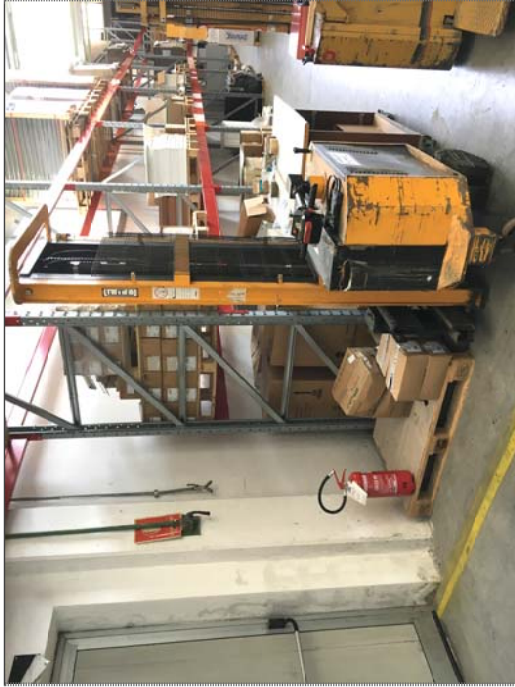

50



52

50) transpallets elevatore: FAC - SBM
52) transpallets elevatore: (fuori servizio)



49



51

49) transpallets elevatore: ICEM - TE.13/420
51) transpallets elevatore: FAC - SBM.VT 16



54



56

54) **vanette:** FIAT- Punto 1.2 gasolio (targa DJ422LK)
56) **combinato:** FORD - 100S.Kombi (targa PN346783)



53



55

53) **autocarro cassonato:** FIAT/Iveco - Daily 35.E4 (targa DH521AS)
55) **vanette:** FIAT - Panda 900cc (targa PN301395)



57

57) **combinato:** FIAT - Ducato 2.8D (targa BV233AA)



58

59) **autovettura:** FORD - S-MAX 2.0D (targa EF711ZX)



59

59) **autocarro cassonato:** FIAT/Iveco - Daily 35.C15 (targa E2970WY - leasing)



60

60) **autovettura:** FORD - S-MAX 2.0D (targa EW366GM - leasing)

unità secondaria (magazzino) - beni mobili

*** documentazione fotografica**

(totale 1 pagina)



1



2



3

- 1) **unità secondaria** (magazzino): attrezzatura generale - impianti dismessi
- 3) **unità secondaria** (magazzino): materiale da smaltire o inviare a recupero



4

- 2) **unità secondaria** (magazzino): scaffali e giacenze obsolete (parte)
- 4) **unità secondaria** (magazzino): materiale da smaltire o inviare a recupero

allegato.5 - magazzino

* giacenze operative..... pagine 1÷26

* giacenze non operative..... pagine 26÷46
(magazzino componenti obsoleti)

Maior Cucine S.p.A.

Tribunale di Pordenone - Fallimento n° 18.2018

Valore di Mercato «VM» (in continuità d'uso) e Valore di Liquidazione «VL» - 18 aprile 2018

Giacenze di Magazzino**magazzino: dettaglio giacenze e valore attribuito**

codice articolo	descrizione	consistenza carico				valore	
		stato	Q.tà	€/unit	totale	VM	VL
Giacenze operative							
#AC00476	RIPIANO CRISTALLO X PENSILE TERMINALE CURVO (300X300)	OK	56,0	5,60	313,71		
#AC00477	RIPIANO CRISTALLO X BASE TERMINALE CURVA (525X300)	OK	54,0	7,13	385,02		
70AA10010	FASCIA TERM.Asia Grezza 995X9	OK	4,0	11,48	45,93		
70AA10015	ANTA 995X147 Asia Grezza FRONT LISCIO	OK	16,0	16,41	262,56		
70AA10025	ANTA Asia Grezza 995X247	OK	10,0	19,44	194,40		
70AA10030	ANTA Asia Grezza 995X297	OK	8,0	20,90	167,23		
70AA10035	ANTA Asia Grezza 995X347	OK	14,0	22,38	313,33		
70AA10040	ANTA Asia Grezza 995X397	OK	28,0	23,85	667,66		
70AA10045	ANTA Asia Grezza 995X447	OK	14,0	25,32	354,49		
70AA10060	ANTA Asia Grezza 995X597	OK	62,0	29,74	1.843,82		
70AA12845	ANTA Asia Grezza 1275X447	OK	6,0	30,16	180,95		
70AA12860	ANTA Asia Grezza 1275X597	OK	25,0	35,38	884,48		
70AA18120	FRONT.CAS.Asia Grezza 176X1197	OK	9,0	17,82	160,41		
70AA1830	FRONT.CAS.Asia Grezza 176X297	OK	11,0	6,04	66,39		
70AA1845	FRONT.CAS. Asia Grezza 176X447	OK	23,0	7,88	181,26		
70AA1890	FRONT.CASS.Asia Grezza 176X897	OK	1,0	15,37	15,37		
70AA2845	ANTA Asia Grezza 275X447	OK	10,0	13,29	132,91		
70AA2860	ANTA Asia Grezza 275X597	OK	14,0	15,61	218,51		
70AA36120	ANTA Asia Grezza 356X1197	OK	23,0	27,42	630,71		
70AA3690	ANTA Asia Grezza 356X897	OK	22,0	22,32	490,97		
70AA54120	ANTA Asia Grezza 535X1197	OK	8,0	28,01	224,06		
70AA5445	ANTA Asia Grezza 535X447	OK	15,0	17,67	265,05		
70AA5460	ANTA Asia Grezza 535X597	OK	5,0	20,75	103,76		
70AA5490	ANTA Asia Grezza 535X897	OK	14,0	24,19	338,63		
70AA5845	ANTA Asia Grezza 573X447	OK	6,0	18,27	109,61		
70AA6445	ANTA Asia Grezza 635X447	OK	3,0	19,30	57,90		
70AA6460	ANTA Asia Grezza 635X597	OK	5,0	22,67	113,37		
70AA6860	ANTA Asia Grezza 675X597	OK	8,0	23,45	187,60		
70AA72120	ANTA Asia Grezza 715X1197	OK	12,0	31,83	381,92		
70AA7215	ANTA Asia Grezza 715X147 FRONT LISCIO	OK	12,0	9,90	118,85		
70AA7220	ANTA Asia Grezza 715X197	OK	2,0	12,55	25,11		
70AA7225	ANTA Asia Grezza 715X247	OK	16,0	15,85	253,60		
70AA7232	ANTA Asia Grezza 715X320 (TERM	OK	11,0	19,10	210,06		
70AA7235	ANTA Asia Grezza 715X347	OK	2,0	18,24	36,49		
70AA7245	ANTA Asia Grezza 715X447	OK	12,0	20,65	247,79		
70AA7260	ANTA Asia Grezza 715X597	OK	5,0	24,24	121,20		
70AA7290	ANTA Asia Grezza 715X897	OK	4,0	28,06	112,24		
70CA10015	ANTA Casale 997X147 (ANTA LISCIA)	OK	11,0	7,95	87,45		
70CA10030	ANTA Casale 997X297	OK	10,0	15,90	159,00		
70CA10035	ANTA Casale 997X347	OK	12,0	18,55	222,60		
70CA10040	ANTA Casale 997X397	OK	12,0	21,20	254,40		
70CA10045	ANTA Casale 997X447	OK	20,0	23,85	477,00		
70CA10060	ANTA Casale 997X597	OK	17,0	28,64	486,88		
70CA1260	FRONTALE CASS. Casale 118X597	OK	7,0	4,03	28,21		
70CA13245	ANTA Casale 1317X447	OK	16,0	31,48	503,71		
70CA13260	ANTA Casale 1317X597	OK	15,0	36,80	552,00		
70CA1830	FRONTALE CASS. Casale 176X297	OK	11,0	2,86	31,48		
70CA1845	FRONTALE CASS. Casale 176X447	OK	6,0	4,18	25,08		
70CA1860	FRONTALE CASS. Casale 176X597	OK	16,0	5,09	81,44		
70CA1890	FRONTALE CASS. Casale 176X897	OK	13,0	6,90	89,70		
70CA2845	ANTA Casale 277X447	OK	8,0	6,68	53,42		
70CA2860	ANTA Casale 277X597	OK	12,0	8,90	106,85		
70CA3645	ANTA Casale 356X447	OK	38,0	8,59	326,27		
70CA3660	ANTA Casale 356X597	OK	30,0	13,58	407,40		
70CA3690	ANTA Casale 356X897	OK	25,0	17,74	443,50		
70CA5445	ANTA Casale 537X447	OK	10,0	8,90	89,04		
70CA5460	ANTA Casale 537X597	OK	15,0	17,17	257,58		
70CA5490	ANTA Casale 537X897	OK	12,0	25,76	309,10		
70CA7215	ANTA Casale 717X147 (ANTA LISCIA)	OK	8,0	9,61	76,88		

Maior Cucine S.p.A.

Tribunale di Pordenone - Fallimento n° 18.2018

Valore di Mercato «VM» (in continuità d'uso) e Valore di Liquidazione «VL» - 18 aprile 2018

Giacenze di Magazzino

magazzino: dettaglio giacenze e valore attribuito

codice articolo	descrizione	consistenza carico				valore	
		stato	Q.tà	€/unit	totale	VM	VL
70CA7220	ANTA Casale 717X197 (ANTA LISCIA)	OK	12,0	7,63	91,58		
70CA7230	ANTA Casale 717X297	OK	30,0	13,66	409,80		
70CA7235	ANTA Casale 717X347	OK	10,0	13,36	133,56		
70CA7240	ANTA Casale 717X397	OK	21,0	16,37	343,77		
70CA7245	ANTA Casale 717X447	OK	50,0	17,72	886,00		
70CA7260	ANTA Casale 717X597	OK	40,0	21,77	870,80		
70CI10045	ANTA Casale 997X447 VETRO INGLESINA	OK	9,0	23,85	214,65		
70CI7245	ANTA Casale 717X447 VETRO INGLESINA	OK	16,0	17,72	283,52		
70RA10010	ANTA Provenza Grezza 997X95 (TERM.)	OK	42,0	11,16	468,72		
70RA10015	ANTA Provenza Grezza 997X147 FRONTALE LISCIO	OK	8,0	11,16	89,28		
70RA10025	ANTA Provenza Grezza 997X247	OK	45,0	15,19	683,55		
70RA10030	ANTA Provenza Grezza 997X297	OK	8,0	16,63	133,04		
70RA10035	ANTA Provenza Grezza 997X347	OK	8,0	18,06	144,48		
70RA10040	ANTA Provenza Grezza 997X397	OK	22,0	19,50	429,00		
70RA10045	ANTA Provenza Grezza 997X447	OK	22,0	20,94	460,68		
70RA10060	ANTA Provenza Grezza 997X597	OK	22,0	25,26	555,72		
70RA1260	FRONT.CASS. Provenza Grezza 118X597	OK	18,0	9,67	174,06		
70RA12845	ANTA Provenza Grezza 1277X447	OK	15,0	25,05	375,75		
70RA12860	ANTA Provenza Grezza 1277X597	OK	20,0	30,42	608,40		
70RA1290	FRONT.CASS. Provenza Grezza 118X897	OK	5,0	14,51	72,53		
70RA1314	FRONT.CASS. Provenza Grezza 130X140	OK	25,0	4,84	120,88		
70RA1830	FRONT.CASS. Provenza Grezza 176X297	OK	26,0	4,84	125,71		
70RA1845	FRONT.CASS. Provenza Grezza 176X447	OK	3,0	7,82	23,46		
70RA1860	FRONT.CASS. Provenza Grezza 176X597	OK	15,0	9,67	145,05		
70RA1890	FRONT.CASS. Provenza Grezza 176X897	OK	17,0	14,51	246,59		
70RA2845	ANTA Provenza Grezza 277X447	OK	6,0	10,57	63,42		
70RA2860	ANTA Provenza Grezza 277X597	OK	15,0	12,16	182,40		
70RA3645	ANTA Provenza Grezza 356X447	OK	3,0	11,54	34,62		
70RA3660	ANTA Provenza Grezza 356X597	OK	9,0	13,44	120,96		
70RA3690	ANTA Provenza Grezza 356X897	OK	8,0	17,22	137,76		
70RA5445	ANTA Provenza Grezza 537X447	OK	14,0	14,20	198,80		
70RA5460	ANTA Provenza Grezza 537X597	OK	31,0	16,77	519,87		
70RA5860	ANTA Provenza Grezza 573X597	OK	4,0	17,44	69,76		
70RA6445	ANTA Provenza Grezza 637X447	OK	14,0	15,66	219,24		
70RA6460	ANTA Provenza Grezza 637X597	OK	16,0	18,62	297,92		
70RA7210	ANTA Provenza Grezza 717X95 (TERM.)	OK	13,0	8,84	114,92		
70RA7215	ANTA Provenza Grezza 717X147 FRONT.LISCIO	OK	4,0	8,84	35,36		
70RA7220	ANTA Provenza Grezza 717X197	OK	3,0	9,88	29,64		
70RA7225	ANTA Provenza Grezza 717X247	OK	51,0	12,49	636,99		
70RA7230	ANTA Provenza Grezza 717X297	OK	18,0	13,58	244,44		
70RA7232D	ANTA Provenza Grezza 717X320 (TERM.) DX	OK	19,0	14,08	267,52		
70RA7232S	ANTA Provenza Grezza 717X320 (TERM.) SX	OK	17,0	14,08	239,36		
70RA7235	ANTA Provenza Grezza 717X347	OK	9,0	14,67	132,03		
70RA7240	ANTA Provenza Grezza 717X397	OK	10,0	15,75	157,50		
70RA7260	ANTA Provenza Grezza 717X597	OK	12,0	20,09	241,08		
70RF20057	FIANCO Castagno Grezzo Provenza 2000X570.5*	OK	7,0	48,50	339,53		
70RF22833	FIANCO Castagno Grezzo Provenza 2280X330.5	OK	14,0	31,08	435,14		
70RF22855	FIANCO Castagno Grezzo Provenza 2280X555.5	OK	20,0	39,67	793,44		
70RF3633	FIANCO Castagno Grezzo Provenza 360X330.5	OK	25,0	6,62	165,50		
70RF7233	FIANCO Castagno Grezzo Provenza 720X330.5	OK	13,0	12,22	158,89		
70RF7257	FIANCO Castagno Grezzo Provenza 720X570.5 *	OK	19,0	18,33	348,31		
70RG3690	ANTA Provenza Grezza 356X897 (GRIGLIATO)	OK	14,0	17,22	241,08		
70RI10045	ANTA INGLESINA VETRO Provenza Grezza 997X447	OK	18,0	20,94	376,92		
70RI7245	ANTA INGLESINA VETRO Provenza Grezza 717X447	OK	13,0	16,84	218,92		
70RS1490	FASCIA SAGOM. Provenza Grezza 140X897	OK	16,0	14,51	232,08		
70RS6445D	ANTA Provenza Grezza 642X447 SAGOM. DX	OK	14,0	15,66	219,24		
70RS6445S	ANTA Provenza Grezza 642X447 SAGOM. SX	OK	15,0	15,66	234,90		
70RT10035	ANTA VETRO Provenza Grezza 997X347	OK	14,0	18,06	252,84		
70RT10045	ANTA VETRO Provenza Grezza 997X447	OK	10,0	20,94	209,40		
70RT10060	ANTA VETRO Provenza Grezza 997X597	OK	14,0	25,26	353,64		
70RT3645	ANTA VETRO Provenza Grezza 356X447	OK	7,0	11,54	80,78		

Maior Cucine S.p.A.

Tribunale di Pordenone - Fallimento n° 18.2018

Valore di Mercato «VM» (in continuità d'uso) e Valore di Liquidazione «VL» - 18 aprile 2018

Giacenze di Magazzino

magazzino: dettaglio giacenze e valore attribuito

codice articolo	descrizione	consistenza carico				valore	
		stato	Q.tà	€/unit	totale	VM	VL
70RT3660	ANTA VETRO Provenza Grezza 356X597	OK	2,0	13,44	26,88		
70RT7245	ANTA VETRO Provenza Grezza 717X447	OK	15,0	16,84	252,60		
70RT7260	ANTA VETRO Provenza Grezza 717X597	OK	9,0	20,09	180,81		
794M1283CE3	MONTANTE ALLUMINIO DA MM 1283 3 FORI CERNIERA	OK	26,0	6,45	167,70		
794M1283SFC	MONTANTE ALLUMINIO DA MM 1283 S/FORI CERNIERA	OK	19,0	6,45	122,55		
794M1317CE3	MONTANTE ALLUMINIO DA MM 1317 3 FORI CERNIERA	OK	15,0	6,60	99,00		
794M1317SFC	MONTANTE ALLUMINIO DA MM 1317 S/FORI CERNIERA	OK	9,0	6,60	59,40		
794M2037CE4	MONTANTE ALLUMINIO DA MM 2037 4 FORI CERNIERA	OK	26,0	10,20	265,20		
794M2037MAC	MONTANTE ALLUMINIO DA MM 2037 MANIGLIA CENTRALE	OK	16,0	10,20	163,20		
794M2037SFC	MONTANTE ALLUMINIO DA MM 2037 S/FORI CERNIERA	OK	28,0	10,20	285,60		
794M356CE2SP	MONTANTE ALL. DA MM 356 2 FORI CERNIERA SQUAD.PICCOLA	OK	40,0	1,80	72,00		
794M356SFC	MONTANTE ALL. DA MM 356 S/FORI CERNIERA	OK	14,0	1,80	25,20		
794M356SFCSP	MONTANTE ALL. DA MM 356 S/FORI CERNIERA SQUAD.PICCOLA	OK	15,0	1,80	27,00		
794M537CE2	MONTANTE ALLUMINIO DA MM 537 2 FORI CERNIERA	OK	7,0	2,70	18,90		
794M537SFC	MONTANTE ALLUMINIO DA MM 537 S/FORI CERNIERA	OK	30,0	2,70	81,00		
794M717CE2	MONTANTE ALLUMINIO DA MM 717 2 FORI CERNIERA	OK	25,0	3,60	90,00		
794M717SFC	MONTANTE ALLUMINIO DA MM 717 S/FORI CERNIERA	OK	17,0	3,60	61,20		
794M997CE3	MONTANTE ALLUMINIO DA MM 997 3 FORI CERNIERA	OK	18,0	5,00	90,00		
794M997SFC	MONTANTE ALLUMINIO DA MM 997 S/FORI CERNIERA	OK	10,0	5,00	50,00		
794SQUADGR	SQUADRETTA(GRANDE)UNIONE ANTE TELAIO ALLUMINIO	OK	200,0	0,10	20,00		
794SQUADPI	SQUADRETTA(PICCOLA)UNIONE ANTE TELAIO ALLUMINIO	OK	100,0	0,10	10,00		
794T1197CE4	TRAVERSO ALLUMINIO DA MM 1197 4 FORI CERNIERA	OK	26,0	6,00	156,00		
794T1197MAN	TRAVERSO ALLUMINIO DA MM 1197 C/MANIGLIA	OK	27,0	6,00	162,00		
794T1197SFC	TRAVERSO ALLUMINIO DA MM 1197 S/FORI CERNIERA	OK	8,0	6,00	48,00		
794T447CE2	TRAVERSO ALLUMINIO DA MM 447 2 FORI CERNIERA	OK	30,0	2,25	67,50		
794T447MAN	TRAVERSO ALLUMINIO DA MM 447 C/MANIGLIA	OK	19,0	2,25	42,75		
794T447MANSP	TRAVERSO ALLUMINIO DA MM 447 C/MANIGLIA SQUAD.PICCOLA	OK	6,0	2,25	13,50		
794T447SFC	TRAVERSO ALLUMINIO DA MM 447 S/FORI CERNIERA	OK	20,0	2,25	45,00		
794T447SFCSP	TRAVERSO ALL. DA MM 447 S/FORI CERNIERA SQUAD.PICCOLA	OK	24,0	2,25	54,00		
794T597CE2	TRAVERSO ALL. DA MM 597 2 FORI CERNIERA	OK	20,0	3,00	60,00		
794T597CE2SP	TRAVERSO ALL. DA MM 597 2 FORI CERNIERA SQUAD.PICCOLA	OK	7,0	3,00	21,00		
794T597MAN	TRAVERSO ALLUMINIO DA MM 597 C/MANIGLIA	OK	20,0	3,00	60,00		
794T597MANSP	TRAVERSO ALL. DA MM 597 C/MANIGLIA SQUAD.PICCOLA	OK	25,0	3,00	75,00		
794T597SFC	TRAVERSO ALLUMINIO DA MM 597 S/FORI CERNIERA	OK	10,0	3,00	30,00		
794T597SFCSP	TRAVERSO ALL. DA MM 597 S/FORI CERNIERA SQUAD.PICCOLA	OK	20,0	3,00	60,00		
794T897CE3	TRAVERSO ALLUMINIO DA MM 897 3 FORI CERNIERA	OK	14,0	4,50	63,00		
794T897MAN	TRAVERSO ALLUMINIO DA MM 897 C/MANIGLIA	OK	40,0	4,50	180,00		
794T897SFC	TRAVERSO ALLUMINIO DA MM 897 S/FORI CERNIERA	OK	28,0	4,50	126,00		
794VITEALL	VITE X SQUADRETTA UNIONE ANTE TELAIO ALLUMINIO	OK	200,0	0,10	20,00		
7BP4129420/46	BAR.PRESS.LAMIN.SP.4CM PROF.129CM DA 420CM BIFACC. Lam.P.G.3326	OK	7,0	45,83	320,81		
7BP4129420/48	BAR.PRESS.LAMIN. SP.4CM PROF.129CM DA 420CM BIFACC. Lam.Os.G.545	OK	12,0	45,83	549,96		
7BP4129420FE/01	BAR.PRESS.SP.4CM PROF.129 CM DA 420CM BIFACC.FENIX Bian.Alaska	OK	3,5	69,19	242,15		
7IATRO20/D	FASCIA RETRO LAVELLO DA 45 (413X145.5X18)dis.(TRPOL) Sc.Grigia	OK	45,0	1,32	59,58		
7IATRO24/D	FASCIA RETRO LAVELLO DA 80 (763X145.5X18)dis.(TRPOL) Sc.Grigia	OK	2,0	2,04	4,07		
7IATRO26/D	FASCIA RETRO LAVELLO DA 90 (863X145.5X18)dis.(TRPOL) Sc.Grigia	OK	7,0	2,19	15,33		
7IATRO28/B	FASCIA RETRO LAVELLO DA 120 (1163X145.5X18)dis.(TRPOL) Sc.Bianca	OK	19,0	2,13	40,39		
7IATRO28/D	FASCIA RETRO LAVELLO DA 120 (1163X145.5X18)dis.(TRPOL) Sc.Grigia	OK	2,0	2,70	5,40		
7IBA002R/B	FIANCO BASE NEUTRO H.720 (720X570.5X18)dis.(FIBN7257) SC.BIANCA	OK	90,0	3,85	346,05		
7IBA002R/D	FIANCO BASE NEUTRO H.720 (720X570.5X18)dis.(FIBN7257) Sc.Grigia	OK	240,0	4,89	1.173,36		
7IBA003D/D	FIANCO BASE LAVELLO DX H.720 (720X570.5X18)dis.(FIBL7257) Sc.Grigia	OK	15,0	4,75	71,24		
7IBA003S/D	FIANCO BASE LAVELLO SX H.720 (720X570.5X18)dis.(FIBL7257) Sc.Grigia	OK	15,0	4,75	71,24		
7IBA011D/B	FIANCO BASE DX TRAVERSINO (720X570.5X18)dis.(FIBT7257) Sc.Bianca	OK	12,0	3,43	41,16		
7IBA011D/D	FIANCO BASE DX TRAVERSINO (720X570.5X18)dis.(FIBT7257) Sc.Grigia	OK	135,0	3,44	464,40		
7IBA011DL/B	FIANCO BASE DX LINE H.754 (754X570.5X18)dis.(LFIBV75) Sc.Bianca	OK	50,0	4,15	207,50		
7IBA011S/B	FIANCO BASE SX TRAVERSINO (720X570.5X18)dis.(FIBT7257) Sc.Bianca	OK	8,0	3,44	27,52		
7IBA011S/D	FIANCO BASE SX TRAVERSINO (720X570.5X18)dis.(FIBT7257) Sc.Grigia	OK	138,0	3,44	474,72		
7IBA011SL/B	FIANCO BASE SX LINE H.754 (754X570.5X18)dis.(LFIBV75) Sc.Bianca	OK	120,0	4,15	498,00		
7IBA019RL/B	FIANCO BASE NEUTRO LINE H.754 (754X570.5X18)dis.(LFIBN75) Sc.Bianca	OK	10,0	4,15	41,50		
7IBA020RL/B	FIANCO BASE P.33 NEUTRO LINE (754X330.5X18)dis.(LFIBN75) Sc.Bianca	OK	40,0	2,09	83,60		
7ICBA006/D	COPERCHIO BASE DA 45 (413X530X18)DIS.(COB53) Sc.Grigia	OK	9,0	2,92	26,24		
7ICBA008/D	COPERCHIO BASE DA 60 (563X530X18)dis.(COB53) Sc.Grigia	OK	10,0	3,62	36,16		

Maior Cucine S.p.A.

Tribunale di Pordenone - Fallimento n° 18.2018

Valore di Mercato «VM» (in continuità d'uso) e Valore di Liquidazione «VL» - 18 aprile 2018

Giacenze di Magazzino

magazzino: dettaglio giacenze e valore attribuito

codice articolo	descrizione	consistenza carico				valore	
		stato	Q.tà	€/unit	totale	VM	VL
7fCO004R/D	FIANCO.COLONNA SOPRALZO H.280(280X570.5X18)dis.(FICS2857) Sc.Grigia	OK	30,0	3,26	97,80		
7fCO020R/B	FIAN.COLONNA PREFORATO H.2320(2320X570X18)dis.(FICP23257)Sc.Bianca	OK	14,0	10,30	144,20		
7fCO023R/B	FIANCO COLONNA NEUTRO H.2320 (2320X570X18)dis.(FIC23257) Sc.Bianca	OK	23,0	9,78	224,94		
7fDIV003/B	DISTANZIATORE BASE ANGOLO (720X62X18)dis.(DIBA72) Sc.Bianca	OK	90,0	1,01	90,54		
7fDIV010A/B	ANGOL.RET.BASE ANG.100X100 (701.5X60X18)dis.(ANBA100-A) Sc.Bianca	OK	60,0	1,24	74,10		
7fDIV010A/D	ANGOL.RET.BASE ANG.100X100 (701.5X60X18)dis.(ANBA100-A) Sc.Grigia	OK	65,0	3,13	203,58		
7fDIV010B/B	ANGOL.RET.BASE ANG.100X100 (701.5X78X18)dis.(ANBA100-B) Sc.Bianca	OK	32,0	1,34	42,78		
7fDIV010B/D	ANGOL.RET.BASE ANG.100X100 (701.5X78X18)dis.(ANBA100-B) Sc.Grigia	OK	40,0	3,23	129,36		
7fDIV030/D	SUPP.SCHIENA PENS.ANGOLO (683X35X35) dis.(SUS72100) Sc.Grigia	OK	90,0	0,92	82,53		
7fDIV031/D	SUPP.SCHIENA PENSILE ANGOLO MAXI (963X35X35)DIS*** SC.GRIGIA	OK	80,0	0,92	73,36		
7fOBA001/B	FONDO BASE DA 15 (113X530X18)dis.(FOB53) Sc.Bianca	OK	70,0	1,02	71,40		
7fOBA002/B	FONDO BASE DA 25 (213X530X18)dis.(FOB53) Sc.Bianca	OK	7,0	1,78	12,48		
7fOBA003/B	FONDO BASE DA 30 (263X530X18)dis.(FOB53) Sc.Bianca	OK	10,0	1,85	18,46		
7fOBA003/D	FONDO BASE DA 30 (263X530X18)dis.(FOB53) Sc.Grigia	OK	3,0	2,64	7,91		
7fOBA004/B	FONDO BASE DA 35 (313X530X18)dis.(FOB53) Sc.Bianca	OK	32,0	2,06	66,02		
7fOBA004/D	FONDO BASE DA 35 (313X530X18)dis.(FOB53) Sc.Grigia	OK	47,0	2,83	132,87		
7fOBA005/B	FONDO BASE DA 40 (363X530X18)dis.(FOB53) Sc.Bianca	OK	60,0	2,27	136,02		
7fOBA005/D	FONDO BASE DA 40 (363X530X18)dis.(FOB53) Sc.Grigia	OK	8,0	2,88	23,02		
7fOBA006/B	FONDO BASE DA 45 (413X530X18)dis.(FOB53) SC.BIANCA	OK	20,0	2,47	49,40		
7fOBA006/D	FONDO BASE DA 45 (413X530X18)dis.(FOB53) Sc.Grigia	OK	67,0	2,92	195,37		
7fOBA008/D	FONDO BASE DA 60 (563X530X18)dis.(FOB53) Sc.Grigia	OK	20,0	3,62	72,32		
7fOBA011/D	FONDO BASE DA 90 (863X530X18)dis.(FOB53) SC.GRIGIA	OK	30,0	5,13	153,93		
7fOBA015/B	FONDO BASE DA 120 (1163X530X18)dis.(FOB53) Sc.Bianca	OK	8,0	5,58	44,61		
7fOBA021/D	FONDO LAVELLO DA 60 (563X510X18)dis.(FOBL51) Sc.Grigia	OK	20,0	3,62	72,32		
7fOBA030/B	FONDO BASE ANGOLO DA 105 (1000X530X18)dis.(FOBA10053) Sc.Bianca	OK	6,0	4,79	28,72		
7fOBA038/D	FONDO LAVELLO ANGOLO 105X105 (991X991X18)dis.(FOBL105) Sc.Grigia	OK	4,0	13,19	52,76		
7fOBA045/B	COP/FON.BASE TERM.CURVO 36(311.5X551.5X18)dis.(FOBTC33 Sc.Bianca	OK	13,0	6,30	81,85		
7fOBA045/D	COP/FON.BASE TERM.CURVO 36(311.5X551.5X18)dis.(FOBTC33 Sc.Grigia	OK	26,0	3,90	101,30		
7fOCP001/D	FONDO-CIELO PENSILE DA 15 (113X330X18)dis.(FOP33) SC.GRIGIA	OK	70,0	1,22	85,61		
7fOCP003/B	FONDO-CIELO PENSILE DA 25 (213X330X18)dis.(FOP33) Sc.Bianca	OK	8,0	1,24	9,88		
7fOCP004/B	FONDO-CIELO PENSILE DA 30 (263X330X18)dis.(FOP33) Sc.Bianca	OK	23,0	1,22	28,11		
7fOCP004/D	FONDO-CIELO PENSILE DA 30 (263X330X18)dis.(FOP33) SC.GRIGIA	OK	20,0	1,69	33,86		
7fOCP005/D	FONDO-CIELO PENSILE DA 35 (313X330X18)dis.(FOP33) SC.GRIGIA	OK	10,0	1,89	18,85		
7fOCP006/D	FONDO-CIELO PENSILE DA 40 (363X330X18)dis.(FOP33) SC.GRIGIA	OK	23,0	2,05	47,15		
7fOCP009/D	FONDO-CIELO PENSILE DA 45 (413X330X18)dis.(FOP33) SC.GRIGIA	OK	169,0	2,10	355,07		
7fOCP011/D	FONDO-CIELO PENSILE DA 60 (563X330X18)dis.(FOP33) SC.GRIGIA	OK	22,0	2,59	56,87		
7fOCP013/D	FONDO-CIELO PENSILE DA 80 (763X330X18)dis.(FOP33) SC.GRIGIA	OK	10,0	2,33	23,30		
7fOCP015/D	FONDO-CIELO PENSILE DA 90 (863X330X18)dis.(FOP33) SC.GRIGIA	OK	60,0	3,64	218,46		
7fOCP017/D	FONDO-CIELO PENSILE DA 120 (1163X330X18)dis.(FOP33) SC.GRIGIA	OK	28,0	4,88	136,53		
7fOCP028/D	FONDO.CIELO BASE.TER.SCA.GIOR.(551.5X311.5X18)dis.FOBTS33GSc.Grigia	OK	70,0	6,89	482,16		
7fOCP031/B	SCH. BASE-PENS.TERMIN.VETRO (720X312.5X18)dis.(SPT72) Sc.Bianca	OK	30,0	2,43	72,96		
7fOCP031/D	SCH. BASE-PENS.TERMIN.VETRO (720X312.5X18)dis.(SPT72) Sc.Grigia	OK	48,0	3,36	161,33		
7fOCP037/D	FONDO.CIELO.EN.TER.SCAN.GIOR.(311.5X311.5X18)dis.FOPTS33GSc.Grigia	OK	120,0	5,84	701,28		
7fOCP046/B	FONDO-CIELO PENSILE ANG.65X65 90*(632X632X18)dis.(FOP6565) Sc.Bianca	OK	31,0	8,48	262,85		
7fOCP046/D	FONDO-CIELO PENSILE ANG.65X65 90*(632X632X18)dis.(FOP6565) Sc.Grigia	OK	8,0	7,92	63,35		
7fOCP050/B	FONDO-CIELO PENS.TERM.CURVO (311.5X311.5X18)dis.(FOPTC33) Sc.Bianca	OK	48,0	5,73	274,99		
7fOCP050/D	FONDO-CIELO PENS.TERM.CURVO (311.5X311.5X18)dis.(FOPTC33) Sc.Grigia	OK	25,0	3,30	82,45		
7fONP009L/B	FONDO PENSILE (LINE) DA 45 (413X310X18) DIS.LFOP33 Sc.Bianca	OK	6,0	2,10	12,61		
7fONP009L/D	FONDO PENSILE (LINE) DA 45 (413X310X18) DIS.LFOP33 Sc.Grigia	OK	80,0	1,99	159,41		
7fONP015L/B	FONDO PENSILE (LINE) DA 90 (863X310X18) DIS.LFOP33 Sc.Bianca	OK	35,0	3,64	127,44		
7fONP015L/D	FONDO PENSILE (LINE) DA 90 (863X310X18) DIS.LFOP33 Sc.Grigia	OK	40,0	3,17	126,75		
7fONP017L/B	FONDO PENSILE (LINE) DA 120 (1163X310X18) DIS.LFOP33 Sc.Bianca	OK	54,0	4,88	263,30		
7fONP017L/D	FONDO PENSILE (LINE) DA 120 (1163X310X18) DIS.LFOP33 Sc.Grigia	OK	51,0	4,65	237,12		
7fPE002R/D	FIANCO PENSILE NEUTRO H.360 (360X330.5X18)dis.(FIPN3633) Sc.Grigia	OK	12,0	1,46	17,52		
7fPE003D/B	FIANCO PENSILE DX H.540 (540X330.5X18)dis.(FIP5433) Sc.Bianca	OK	11,0	2,23	24,51		
7fPE003R/B	FIANCO PENSILE NEUTRO H.540 (540X330.5X18)dis.(FIPN5433) Sc.Bianca	OK	12,0	2,83	33,92		
7fPE003R/D	FIANCO PENSILE NEUTRO H.540 (540X330.5X18)dis.(FIPN5433) Sc.Grigia	OK	54,0	2,83	152,66		
7fPE003S/B	FIANCO PENSILE SX H.540 (540X330.5X18)dis.(FIP5433) Sc.Bianca	OK	11,0	2,23	24,51		
7fPE005D/D	FIANCO PENSILE DX H.720 (720X330.5X18)dis.(FIP7233) Sc.Grigia	OK	22,0	3,31	72,82		
7fPE005S/D	FIANCO PENSILE SX H.720 (720X330.5X18)dis.(FIP7233) Sc.Grigia	OK	21,0	3,31	69,51		
7fPE006R/B	FIANCO PENSILE NEUTRO H.720 (720X330.5X18)dis.(FIPN7233) Sc.Bianca	OK	90,0	2,36	212,04		

Maior Cucine S.p.A.

Tribunale di Pordenone - Fallimento n° 18.2018

Valore di Mercato «VM» (in continuità d'uso) e Valore di Liquidazione «VL» - 18 aprile 2018

Giacenze di Magazzino

magazzino: dettaglio giacenze e valore attribuito

codice articolo	descrizione	consistenza carico				valore	
		stato	Q.tà	€/unit	totale	VM	VL
7IPE006R/D	FIANCO PENSILE NEUTRO H.720 (720X330.5X18)dis.(FIPN7233) Sc.Grigia	OK	32,0	3,29	105,12		
7IPE007D/B	FIANCO PENSILE DX H.1000 (1000X330.5X18)dis.(FIP10033) Sc.Bianca	OK	33,0	3,30	108,83		
7IPE007S/B	FIANCO PENSILE SX H.1000 (1000X330.5X18)dis.(FIP10033) Sc.Bianca	OK	33,0	3,30	108,83		
7IPE008R/B	FIANCO PENSILE NEUTRO H.1000 (1000X330.5X18)dis.(FIPN10033) Sc.Bianca	OK	35,0	3,97	139,00		
7ITRA009/D	TRAM.SCOLAP.PENSILE MAXI DA 45(413X309X18)dis.(TRS100) SC.GRIGIA	OK	30,0	2,10	63,03		
7GOLA001/0	SPIGOLO ESTERNO PER GOLA SINGOLA ALLUMINIO	OK	14,0	12,09	169,32		
7GOLA002/0	ANGOLO INTERNO 90°PER GOLA SINGOLA ALLUMINIO	OK	41,0	12,09	495,85		
7GOLA003/0	TERMINALE APERTO PER GOLA SINGOLA ALLUMINIO	OK	28,0	5,09	142,60		
7GOLA004/0	TERMINALE CHIUSO PER GOLA SINGOLA ALLUMINIO	OK	76,0	4,84	367,69		
7GOLA006/0	TERMINALE CHIUSO PER GOLA DOPPIA ALLUMINIO	OK	98,0	5,35	524,01		
7GOLA007/0	ANGOLO INTERNO 135°PER GOLA SINGOLA Alluminio	OK	42,0	21,01	882,25		
7GOLA008/0	GIUNZIONE PER GOLA SINGOLA Alluminio	OK	6,0	5,09	30,56		
7GOLA009/0	GIUNZIONE PER GOLA DOPPIA Alluminio	OK	31,0	5,09	157,88		
7GOLALINE1/0	GOLA SINGOLA ORIZZONTALE AL ML..... ALLUMINIO	OK	350,0	3,95	1.381,45		
7GOLALINE2/0	GOLA DOPPIA ORIZZONTALE AL ML..... ALLUMINIO	OK	50,0	7,22	360,95		
7GOLALINE3/0	GOLA SINGOLA VERTICALE TERMIN. A ML...(ART.8074-EX 8018) ALL.	OK	143,0	8,15	1.165,16		
7GOLALINE4/0	GOLA DOPPIA VERTICALE INTERME. A ML...(ART.8059-EX 8012) ALL.	OK	22,0	8,15	179,26		
7GOLALINE9	GOLETTA PER PENSILE LINE AL ML.....	OK	480,0	4,24	2.037,12		
7JOA10015/W1	ANTA Joy 997X147 White W.S074	OK	14,0	6,74	94,29		
7JOA10015/W2	ANTA Joy 997X147 Beton FB02	OK	8,0	6,74	53,88		
7JOA10025/W1	ANTA Joy 997X247 White W.S074	OK	11,0	9,07	99,72		
7JOA10025/W3	ANTA Joy 997X247 India.W.S122	OK	11,0	9,07	99,72		
7JOA10030/W1	ANTA Joy 997X297 White W.S074	OK	16,0	10,26	164,18		
7JOA10030/W2	ANTA Joy 997X297 Beton FB02	OK	21,0	10,26	215,48		
7JOA10030/W3	ANTA Joy 997X297 India.W.S122	OK	29,0	10,26	297,57		
7JOA10035/W1	ANTA Joy 997X347 White W.S074	OK	6,0	11,46	68,75		
7JOA10035/W3	ANTA Joy 997X347 India.W.S122	OK	15,0	11,46	171,87		
7JOA10040/W1	ANTA Joy 997X397 White W.S074	OK	6,0	12,66	75,93		
7JOA10040/W2	ANTA Joy 997X397 Beton FB02	OK	17,0	12,66	215,14		
7JOA10040/W3	ANTA Joy 997X397 India.W.S122	OK	27,0	12,66	341,69		
7JOA10045/W1	ANTA Joy 997X447 White W.S074	OK	23,0	13,85	318,57		
7JOA10045/W2	ANTA Joy 997X447 Beton FB02	OK	36,0	13,85	498,64		
7JOA10045/W3	ANTA Joy 997X447 India.W.S122	OK	4,0	13,85	55,40		
7JOA10060/W1	ANTA Joy 997X597 White W.S074	OK	15,0	17,43	261,44		
7JOA10060/W2	ANTA Joy 997X597 Beton FB02	OK	26,0	17,43	453,13		
7JOA1260/W1	FRONT.CASS. Joy 118X597 White W.S074	OK	22,0	3,88	85,42		
7JOA1260/W2	FRONT.CASS. Joy 118X597 Beton FB02	OK	13,0	3,88	50,48		
7JOA12845/W3	ANTA Joy 1277X447 India.W.S122	OK	1,0	17,30	17,30		
7JOA12860/W2	ANTA Joy 1277X597 Beton FB02	OK	1,0	21,78	21,78		
7JOA13245/W1	ANTA Joy 1317x447 White W.S074	OK	17,0	13,59	231,03		
7JOA13245/W2	ANTA Joy 1317x447 Beton FB02	OK	14,0	13,59	190,26		
7JOA13260/W1	ANTA Joy 1317x597 White W.S074	OK	3,0	17,11	51,33		
7JOA13260/W2	ANTA Joy 1317x597 Beton FB02	OK	39,0	17,11	667,29		
7JOA18120/W1	FRONT.CASS. Joy 176X1197 White W.S074	OK	8,0	8,73	69,87		
7JOA18120/W2	FRONT.CASS. Joy 176X1197 Beton FB02	OK	22,0	8,73	192,15		
7JOA18120/W3	FRONT.CASS. Joy 176X1197 India.W.S122	OK	20,0	8,73	174,68		
7JOA18120H/W2	FRONT.CASS.Joy 168X1197 Beton FB02	OK	32,0	6,86	219,52		
7JOA1830/W1	FRONT.CASS. Joy 176X297 White W.S074	OK	6,0	2,71	16,27		
7JOA1830/W2	FRONT.CASS. Joy 176X297 Beton FB02	OK	15,0	2,71	40,68		
7JOA1830/W3	FRONT.CASS. Joy 176X297 India.W.S122	OK	7,0	2,71	18,98		
7JOA1845/W1	FRONT.CASS. Joy 176X447 White W.S074	OK	7,0	3,72	26,03		
7JOA1845/W2	FRONT.CASS. Joy 176X447 Beton FB02	OK	34,0	3,72	126,41		
7JOA1845/W3	FRONT.CASS. Joy 176X447 India.W.S122	OK	26,0	3,72	96,67		
7JOA1860/W1	FRONT.CASS. Joy 176X597 White W.S074	OK	26,0	4,72	122,82		
7JOA1860/W2	FRONT.CASS. Joy 176X597 Beton FB02	OK	95,0	4,72	448,78		
7JOA1860/W3	FRONT.CASS. Joy 176X597 India.W.S122	OK	1,0	4,72	4,72		
7JOA1860H/W1	FRONT.CASS.Joy 168X597 White W.S074	OK	3,0	2,50	7,50		
7JOA1860H/W2	FRONT.CASS.Joy 168X597 Beton FB02	OK	36,0	3,71	133,56		
7JOA1860H/W3	FRONT.CASS.Joy 168X597 India.W.S122	OK	3,0	2,50	7,50		
7JOA1890/W2	FRONT.CASS. Joy 176X897 Beton FB02	OK	59,0	6,74	397,37		
7JOA1890/W3	FRONT.CASS. Joy 176X897 India.W.S122	OK	9,0	6,74	60,62		

Maior Cucine S.p.A.

Tribunale di Pordenone - Fallimento n° 18.2018

Valore di Mercato «VM» (in continuità d'uso) e Valore di Liquidazione «VL» - 18 aprile 2018

Giacenze di Magazzino

magazzino: dettaglio giacenze e valore attribuito

codice articolo	descrizione	consistenza carico				valore	
		stato	Q.tà	€/unit	totale	VM	VL
7JOA1890H/W2	FRONT.CASS.Joy 168X897 Beton FB02	OK	39,0	5,29	206,31		
7JOA22845/W3	ANTA Joy 2277X447 India.W.S122	OK	32,0	31,78	1.016,83		
7JOA22860/W3	ANTA Joy 2277X597 India.W.S122	OK	2,0	39,24	78,47		
7JOA23245/W1	ANTA Joy 2317x447 White W.S074	OK	3,0	24,96	74,88		
7JOA23245/W2	ANTA Joy 2317x447 Beton FB02	OK	23,0	24,96	574,08		
7JOA23260/W1	ANTA Joy 2317x597 White W.S074	OK	17,0	30,82	523,94		
7JOA23260/W2	ANTA Joy 2317x597 Beton FB02	OK	43,0	30,82	1.325,26		
7JOA2860/W1	ANTA Joy 277X597 White W.S074	OK	26,0	6,26	162,85		
7JOA2860/W2	ANTA Joy 277X597 Beton FB02	OK	25,0	6,26	156,60		
7JOA2860/W3	ANTA Joy 277X597 India.W.S122	OK	14,0	6,26	87,70		
7JOA36120/W1	ANTA Joy 356X1197 White W.S074	OK	20,0	13,76	275,24		
7JOA36120/W2	ANTA Joy 356X1197 Beton FB02	OK	30,0	13,76	412,86		
7JOA36120H/W2	ANTA Joy 340X1197 Beton FB02	OK	20,0	10,81	216,20		
7JOA36120L/W3	ANTA Joy 323X1197 India.W.S122	OK	12,0	12,48	149,71		
7JOA3645/W2	ANTA Joy 356X447 Beton FB02	OK	53,0	5,92	313,76		
7JOA3660/W2	ANTA Joy 356X597 Beton FB02	OK	93,0	7,49	696,20		
7JOA3660/W3	ANTA Joy 356X597 India.W.S122	OK	1,0	7,49	7,49		
7JOA3660H/W2	ANTA Joy 340X597 Beton FB02	OK	35,0	5,88	205,80		
7JOA3660L/W3	ANTA Joy 323X597 India.W.S122	OK	17,0	6,99	118,83		
7JOA3690/W1	ANTA Joy 356X897 White W.S074	OK	37,0	10,62	392,87		
7JOA3690/W2	ANTA Joy 356X897 Beton FB02	OK	112,0	10,62	1.189,13		
7JOA3690H/W2	ANTA Joy 340X897 Beton FB02	OK	39,0	8,34	325,26		
7JOA3690L/W3	ANTA Joy 323X897 India.W.S122	OK	2,0	9,73	19,45		
7JOA54120/W1	ANTA Joy 537X1197 White W.S074	OK	23,0	18,84	433,37		
7JOA54120/W2	ANTA Joy 537X1197 Beton FB02	OK	11,0	18,84	207,26		
7JOA54120/W3	ANTA Joy 537X1197 India.W.S122	OK	42,0	18,84	791,36		
7JOA54180/W1	ANTA Joy 537X1797 White W.S074	OK	3,0	27,41	82,23		
7JOA54180/W2	ANTA Joy 537X1797 Beton FB02	OK	30,0	27,41	822,27		
7JOA5445/W2	ANTA Joy 537X447 Beton FB02	OK	21,0	8,15	171,11		
7JOA5445/W3	ANTA Joy 537X447 India.W.S122	OK	40,0	8,15	325,92		
7JOA5460/W2	ANTA Joy 537X597 Beton FB02	OK	37,0	10,29	380,62		
7JOA5460/W3	ANTA Joy 537X597 India.W.S122	OK	14,0	10,29	144,02		
7JOA5490/W1	ANTA Joy 537X897 White W.S074	OK	13,0	14,56	189,33		
7JOA5490/W2	ANTA Joy 537X897 Beton FB02	OK	11,0	14,56	160,20		
7JOA72120/W1	ANTA Joy 717X1197 White W.S074	OK	16,0	25,99	415,78		
7JOA72120/W2	ANTA Joy 717X1197 Beton FB02	OK	10,0	23,91	239,08		
7JOA72120/W3	ANTA Joy 717X1197 India.W.S122	OK	3,0	23,91	71,72		
7JOA7215/W2	ANTA Joy 717X147 Beton FB02	OK	30,0	5,48	164,39		
7JOA7225/W1	ANTA Joy 717X247 White W.S074	OK	7,0	6,77	47,41		
7JOA7225/W2	ANTA Joy 717X247 Beton FB02	OK	30,0	6,77	203,18		
7JOA7225/W3	ANTA Joy 717X247 India.W.S122	OK	8,0	6,77	54,18		
7JOA7230/W1	ANTA Joy 717X297 White W.S074	OK	11,0	7,68	84,45		
7JOA7230/W2	ANTA Joy 717X297 Beton FB02	OK	23,0	7,68	176,57		
7JOA7230/W3	ANTA Joy 717X297 India.W.S122	OK	4,0	7,68	30,71		
7JOA7235/W2	ANTA Joy 717X347 Beton FB02	OK	11,0	8,58	94,39		
7JOA7240/W2	ANTA Joy 717X397 Beton FB02	OK	28,0	9,49	265,58		
7JOA7240/W3	ANTA Joy 717X397 India.W.S122	OK	40,0	9,49	379,40		
7JOA7245/W2	ANTA Joy 717X447 Beton FB02	OK	98,0	10,38	1.016,85		
7JOA7245/W3	ANTA Joy 717X447 India.W.S122	OK	8,0	10,38	83,01		
7JOA7245L/W3	ANTA Joy 683X447 India.W.S122	OK	9,0	10,19	91,67		
7JOA7260/W2	ANTA Joy 717X597 Beton FB02	OK	108,0	13,09	1.413,39		
7JOA7260L/W3	ANTA Joy 683X597 India.W.S122	OK	2,0	12,83	25,66		
7JOF10033/W3	FIANCO Joy 1000X330.5 India.W.S122	OK	3,0	10,27	30,82		
7JOF3633/W1	FIANCO Joy 360X330.5 White W.S074	OK	6,0	4,39	26,36		
7LUA10015/X4	ANTA Lux 997X147 Lux Sil.LL76	OK	15,0	7,50	112,49		
7LUA10025/X1	ANTA Lux 997X247 Lux Bianco	OK	3,0	8,96	26,89		
7LUA10025/X3	ANTA Lux 997X247 Lux Grigio	OK	7,0	9,74	68,17		
7LUA10025/X4	ANTA Lux 997X247 Lux Sil.LL76	OK	8,0	10,52	84,13		
7LUA10030/X1	ANTA Lux 997X297 LUX BIANCO	OK	2,0	10,22	20,45		
7LUA10030/X3	ANTA Lux 997X297 Lux Grigio	OK	10,0	11,14	111,40		
7LUA10030/X4	ANTA Lux 997X297 Lux Sil.LL76	OK	19,0	12,02	228,34		

Maior Cucine S.p.A.

Tribunale di Pordenone - Fallimento n° 18.2018

Valore di Mercato «VM» (in continuità d'uso) e Valore di Liquidazione «VL» - 18 aprile 2018

Giacenze di Magazzino**magazzino: dettaglio giacenze e valore attribuito**

codice articolo	descrizione	consistenza carico				valore	
		stato	Q.tà	€/unit	totale	VM	VL
7LUA10035/X1	ANTA Lux 997X347 LUX BIANCO	OK	11,0	11,50	126,46		
7LUA10035/X4	ANTA Lux 997X347 Lux Sil.LL76	OK	17,0	13,52	229,84		
7LUA10040/X1	ANTA Lux 997X397 LUX BIANCO	OK	7,0	12,76	89,29		
7LUA10040/X3	ANTA Lux 997X397 Lux Grigio	OK	30,0	13,95	418,59		
7LUA10040/X4	ANTA Lux 997X397 Lux Sil.LL76	OK	12,0	15,02	180,28		
7LUA10045/X1	ANTA Lux 997X447 LUX BIANCO	OK	37,0	14,03	519,11		
7LUA10045/X3	ANTA Lux 997X447 Lux Grigio	OK	38,0	15,35	583,41		
7LUA10045/X4	ANTA Lux 997X447 Lux Sil.LL76	OK	36,0	16,53	594,90		
7LUA10060/X1	ANTA Lux 997X597 LUX BIANCO	OK	1,0	17,82	17,82		
7LUA10060/X3	ANTA Lux 997X597 Lux Grigio	OK	8,0	19,57	156,54		
7LUA10060/X4	ANTA Lux 997X597 Lux Sil.LL76	OK	1,0	21,04	21,04		
7LUA1260/X1	FRONT.CASS. Lux 118X597 LUX BIANCO	OK	18,0	3,85	69,21		
7LUA1260/X3	FRONT.CASS. Lux 118X597 Lux Grigio	OK	25,0	4,13	103,13		
7LUA1260/X4	FRONT.CASS. Lux 118X597 Lux Sil.LL76	OK	24,0	4,44	106,63		
7LUA12845/X1	ANTA Lux 1277X447 LUX BIANCO	OK	9,0	17,49	157,43		
7LUA12845/X3	ANTA Lux 1277X447 Lux Grigio	OK	15,0	20,84	312,58		
7LUA12845/X4	ANTA Lux 1277X447 Lux Sil.LL76	OK	35,0	20,64	722,30		
7LUA12860/X4	ANTA Lux 1277X597 Lux Sil.LL76	OK	10,0	26,33	263,27		
7LUA13245/X1	ANTA Lux 1317x447 Lux Bia.LL46	OK	33,0	13,74	453,42		
7LUA13260/X1	ANTA Lux 1317x597 Lux Bia.LL46	OK	17,0	18,00	306,00		
7LUA13260/X3	ANTA Lux 1317x597 Lux Gri.LL56	OK	3,0	19,79	59,37		
7LUA13260/X4	ANTA Lux 1317x597 Lux Sil.LL76	OK	18,0	20,68	372,24		
7LUA18120/X1	FRONT.CASS. Lux 176X1197 LUX BIANCO	OK	33,0	8,35	275,62		
7LUA18120/X3	FRONT.CASS. Lux 176X1197 Lux Grigio	OK	39,0	9,05	353,03		
7LUA18120/X4	FRONT.CASS. Lux 176X1197 Lux Sil.LL76	OK	27,0	9,79	264,33		
7LUA18120H/X1	FRONT.CASS. Lux 168X1197 Lux Bia.LL46	OK	19,0	6,56	124,64		
7LUA1830/X1	FRONT.CASS. Lux 176X297 LUX BIANCO	OK	18,0	2,98	53,62		
7LUA1830/X4	FRONT.CASS. Lux 176X297 Lux Sil.LL76	OK	11,0	3,41	37,53		
7LUA1830H/X3	FRONT.CASS. Lux 168X297 Lux Gri.LL56	OK	12,0	2,50	30,00		
7LUA1845/X1	FRONT.CASS. Lux 176X447 LUX BIANCO	OK	40,0	3,87	154,84		
7LUA1845/X3	FRONT.CASS. Lux 176X447 Lux Grigio	OK	9,0	4,16	37,47		
7LUA1845/X4	FRONT.CASS. Lux 176X447 Lux Sil.LL76	OK	37,0	4,48	165,83		
7LUA1845L/X1	FRONT.CASS. Lux 160X447 Lux Bia.LL46	OK	35,0	3,68	128,80		
7LUA1860/X1	FRONT.CASS. Lux 176X597 LUX BIANCO	OK	63,0	4,77	300,76		
7LUA1860/X3	FRONT.CASS. Lux 176X597 Lux Grigio	OK	13,0	5,14	66,87		
7LUA1860/X4	FRONT.CASS. Lux 176X597 Lux Sil.LL76	OK	22,0	5,54	121,84		
7LUA1860H/X1	FRONT.CASS. Lux 168X597 Lux Bia.LL46	OK	19,0	3,75	71,25		
7LUA1860H/X4	FRONT.CASS. Lux 168X597 Lux Sil.LL76	OK	24,0	12,38	297,12		
7LUA1860L/X3	FRONT.CASS. Lux 160X597 Lux Gri.LL56	OK	7,0	4,86	34,05		
7LUA1890/X1	FRONT.CASS. Lux 176X897 LUX BIANCO	OK	49,0	6,57	321,88		
7LUA1890/X3	FRONT.CASS. Lux 176X897 Lux Grigio	OK	25,0	7,09	177,28		
7LUA1890/X4	FRONT.CASS. Lux 176X897 Lux Sil.LL76	OK	24,0	7,66	183,94		
7LUA1890H/X1	FRONT.CASS. Lux 168X897 Lux Bia.LL46	OK	38,0	5,16	196,08		
7LUA1890H/X4	FRONT.CASS. Lux 168X897 Lux Sil.LL76	OK	22,0	17,62	387,64		
7LUA1890L/X1	FRONT.CASS. Lux 160X897 Lux Bia.LL46	OK	34,0	6,20	210,80		
7LUA1890L/X3	FRONT.CASS. Lux 160X897 Lux Gri.LL56	OK	34,0	6,68	227,26		
7LUA20445/X1	ANTA Lux 2037x447 Lux Bia.LL46	OK	10,0	20,73	207,30		
7LUA20460/X1	ANTA Lux 2037x597 Lux Bia.LL46	OK	25,0	26,49	662,25		
7LUA22830/X3	ANTA Lux 2277X297 Lux Grigio	OK	8,0	25,60	204,79		
7LUA22830/X4	ANTA Lux 2277X297 Lux Sil.LL76	OK	22,0	25,42	559,31		
7LUA22845/X4	ANTA Lux 2277X447 Lux Sil.LL76	OK	18,0	35,32	635,67		
7LUA22860/X4	ANTA Lux 2277X597 Lux Sil.LL76	OK	18,0	45,21	813,73		
7LUA23230/X1	ANTA Lux 2317x297 Lux Bia.LL46	OK	7,0	16,91	118,37		
7LUA23245/X1	ANTA Lux 2317x447 Lux Bia.LL46	OK	28,0	23,45	656,60		
7LUA23245/X3	ANTA Lux 2317x447 Lux Gri.LL56	OK	25,0	25,77	644,25		
7LUA23245/X4	ANTA Lux 2317x447 Lux Sil.LL76	OK	20,0	27,74	554,80		
7LUA23260/X1	ANTA Lux 2317x597 Lux Bia.LL46	OK	24,0	29,99	719,76		
7LUA23260/X3	ANTA Lux 2317x597 Lux Gri.LL56	OK	12,0	33,04	396,48		
7LUA23260/X4	ANTA Lux 2317x597 Lux Sil.LL76	OK	26,0	35,51	923,26		
7LUA2860/X1	ANTA Lux 277X597 Lux Bianco	OK	26,0	6,38	165,83		
7LUA2860/X4	ANTA Lux 277X597 Lux Sil.LL76	OK	6,0	7,45	44,69		

Maior Cucine S.p.A.

Tribunale di Pordenone - Fallimento n° 18.2018

Valore di Mercato «VM» (in continuità d'uso) e Valore di Liquidazione «VL» - 18 aprile 2018

Giacenze di Magazzino

magazzino: dettaglio giacenze e valore attribuito

codice articolo	descrizione	consistenza carico				valore	
		stato	Q.tà	€/unit	totale	VM	VL
7LUA36120/X1	ANTA Lux 356X1197 LUX BIANCO	OK	1,0	13,76	13,76		
7LUA36120/X3	ANTA Lux 356X1197 Lux Grigio	OK	29,0	15,05	436,39		
7LUA36120/X4	ANTA Lux 356X1197 Lux Sil.LL76	OK	10,0	15,04	150,35		
7LUA36120H/X1	ANTA Lux 340X1197 Lux Bia.LL46	OK	8,0	10,81	86,48		
7LUA36120L/X1	ANTA Lux 323X1197 Lux Bia.LL46	OK	50,0	12,77	638,45		
7LUA36120L/X3	ANTA Lux 323X1197 Lux Gri.LL56	OK	16,0	13,95	223,25		
7LUA3645/X1	ANTA Lux 356X447 LUX BIANCO	OK	33,0	6,10	201,23		
7LUA3645/X4	ANTA Lux 356X447 Lux Sil.LL76	OK	9,0	6,63	59,70		
7LUA3645H/X1	ANTA Lux 340X447 Lux Bia.LL46	OK	14,0	4,79	67,06		
7LUA3645L/X1	ANTA Lux 323X447 Lux Bia.LL46	OK	28,0	5,69	159,35		
7LUA3645L/X3	ANTA Lux 323X447 Lux Gri.LL56	OK	2,0	5,20	10,40		
7LUA3660/X1	ANTA Lux 356X597 LUX BIANCO	OK	31,0	7,64	236,81		
7LUA3660/X3	ANTA Lux 356X597 Lux Grigio	OK	25,0	8,30	207,53		
7LUA3660/X4	ANTA Lux 356X597 Lux Sil.LL76	OK	24,0	8,31	199,54		
7LUA3660H/X1	ANTA Lux 340X597 Lux Bia.LL46	OK	1,0	6,00	6,00		
7LUA3660H/X3	ANTA Lux 340X597 Lux Gri.LL56	OK	2,0	5,00	10,00		
7LUA3660H/X4	ANTA Lux 340X597 Lux Sil.LL76	OK	22,0	7,02	154,44		
7LUA3660L/X3	ANTA Lux 323X597 Lux Gri.LL56	OK	9,0	7,73	69,55		
7LUA3690/X1	ANTA Lux 356X897 LUX BIANCO	OK	43,0	10,69	459,84		
7LUA3690/X3	ANTA Lux 356X897 Lux Grigio	OK	37,0	11,67	431,94		
7LUA3690/X4	ANTA Lux 356X897 Lux Sil.LL76	OK	67,0	11,67	782,16		
7LUA3690H/X1	ANTA Lux 340X897 Lux Bia.LL46	OK	2,0	7,50	15,00		
7LUA3690H/X4	ANTA Lux 340X897 Lux Sil.LL76	OK	19,0	9,88	187,72		
7LUA3690L/X1	ANTA Lux 323X897 Lux Bia.LL46	OK	5,0	9,94	49,72		
7LUA3690L/X3	ANTA Lux 323X897 Lux Gri.LL56	OK	29,0	10,83	314,19		
7LUA54120/X1	ANTA Lux 537X1197 LUX BIANCO	OK	12,0	19,20	230,38		
7LUA54120/X3	ANTA Lux 537X1197 Lux Grigio	OK	10,0	21,08	210,82		
7LUA54120/X4	ANTA Lux 537X1197 Lux Sil.LL76	OK	11,0	22,67	249,41		
7LUA54180/X1	ANTA Lux 537X1797 LUX BIANCO	OK	4,0	27,89	111,57		
7LUA54180/X4	ANTA Lux 537X1797 Lux Sil.LL76	OK	10,0	33,00	329,98		
7LUA5445/X1	ANTA Lux 537X447 LUX BIANCO	OK	1,0	8,34	8,34		
7LUA5445/X3	ANTA Lux 537X447 Lux Grigio	OK	15,0	9,09	136,35		
7LUA5445/X4	ANTA Lux 537X447 Lux Sil.LL76	OK	15,0	9,78	146,67		
7LUA5460/X1	ANTA Lux 537X597 LUX BIANCO	OK	20,0	10,52	210,32		
7LUA5460/X4	ANTA Lux 537X597 Lux Sil.LL76	OK	4,0	12,36	49,45		
7LUA5490/X1	ANTA Lux 537X897 LUX BIANCO	OK	3,0	14,86	44,57		
7LUA5490/X4	ANTA Lux 537X897 Lux Sil.LL76	OK	1,0	17,52	17,52		
7LUA6860/X1	ANTA Lux 677X597 LUX BIANCO	OK	6,0	12,74	76,46		
7LUA72120/X1	ANTA Lux 717X1197 LUX BIANCO	OK	9,0	24,61	221,48		
7LUA72120/X4	ANTA Lux 717X1197 Lux Sil.LL76	OK	26,0	31,63	822,43		
7LUA7215/X4	ANTA Lux 717X147 Lux Sil.LL76	OK	7,0	6,25	43,78		
7LUA7225/X1	ANTA Lux 717X247 LUX BIANCO	OK	2,0	6,82	13,65		
7LUA7225/X3	ANTA Lux 717X247 Lux Grigio	OK	1,0	7,40	7,40		
7LUA7225/X4	ANTA Lux 717X247 Lux Sil.LL76	OK	26,0	7,97	207,22		
7LUA7230/X3	ANTA Lux 717X297 Lux Grigio	OK	10,0	8,43	84,28		
7LUA7230/X4	ANTA Lux 717X297 Lux Sil.LL76	OK	33,0	9,09	299,97		
7LUA7235/X1	ANTA Lux 717X347 LUX BIANCO	OK	10,0	8,70	86,95		
7LUA7235/X3	ANTA Lux 717X347 Lux Grigio	OK	6,0	9,47	56,83		
7LUA7235/X4	ANTA Lux 717X347 Lux Sil.LL76	OK	23,0	10,20	234,55		
7LUA7240/X1	ANTA Lux 717X397 LUX BIANCO	OK	19,0	9,63	182,88		
7LUA7240/X3	ANTA Lux 717X397 Lux Grigio	OK	7,0	10,50	73,52		
7LUA7240/X4	ANTA Lux 717X397 Lux Sil.LL76	OK	24,0	11,31	271,32		
7LUA7240L/X1	ANTA Lux 683X397 Lux Bia.LL46	OK	7,0	9,24	64,70		
7LUA7245/X1	ANTA Lux 717X447 LUX BIANCO	OK	26,0	10,57	274,74		
7LUA7245/X3	ANTA Lux 717X447 Lux Grigio	OK	48,0	11,53	553,63		
7LUA7245/X4	ANTA Lux 717X447 Lux Sil.LL76	OK	65,0	12,43	807,63		
7LUA7245L/X1	ANTA Lux 683X447 Lux Bia.LL46	OK	15,0	10,15	152,21		
7LUA7260/X1	ANTA Lux 717X597 LUX BIANCO	OK	3,0	13,37	40,10		
7LUA7260/X3	ANTA Lux 717X597 Lux Grigio	OK	5,0	14,65	73,27		
7LUA7260/X4	ANTA Lux 717X597 Lux Sil.LL76	OK	19,0	15,76	299,46		
7LUF10033/X1	FIANCO Lux 1000X330,5 LUX BIANCO	OK	12,0	11,78	141,31		

Maior Cucine S.p.A.

Tribunale di Pordenone - Fallimento n° 18.2018

Valore di Mercato «VM» (in continuità d'uso) e Valore di Liquidazione «VL» - 18 aprile 2018

Giacenze di Magazzino**magazzino: dettaglio giacenze e valore attribuito**

codice articolo	descrizione	consistenza carico				valore	
		stato	Q.tà	€/unit	totale	VM	VL
7LUF10033/X3	FIANCO Lux 1000X330.5 Lux Grigio	OK	11,0	12,12	133,32		
7LUF10033/X4	FIANCO Lux 1000X330.5 Lux Sil.LL76	OK	23,0	14,20	326,53		
7LUF23257/X1	FIANCO Lux 2320X570.5 Lux Bia.LL46	OK	18,0	30,00	540,00		
7LUF3633/X1	FIANCO Lux 360X330.5 LUX BIANCO	OK	4,0	5,30	21,18		
7LUF5433/X1	FIANCO Lux 540X330.5 Lux Bianco	OK	21,0	7,12	149,46		
7LUF5433/X4	FIANCO Lux 540X330.5 Lux Sil.LL76	OK	26,0	7,80	202,90		
7LUF7233/X1	FIANCO Lux 720X330.5 LUX BIANCO	OK	10,0	8,94	89,37		
7LUF7233/X3	FIANCO Lux 720X330.5 Lux Grigio	OK	14,0	9,15	128,16		
7LUF7233/X4	FIANCO Lux 720X330.5 Lux Sil.LL76	OK	26,0	9,87	256,54		
7LUF7257/X4	FIANCO Lux 720X570.5 Lux Sil.LL76	OK	9,0	15,23	137,03		
7LUF75457/X1	FIANCO Lux 754X570.5 Lux Bia.LL46	OK	8,0	10,56	84,48		
7LUF75457/X3	FIANCO Lux 754X570.5 Lux Gri.LL56	OK	11,0	11,11	122,21		
7LUF75457/X4	FIANCO Lux 754X570.5 Lux Sil.LL76	OK	18,0	11,96	215,28		
7M3371/05	MENSOLA SP.3 CM PROF.37 CM POSTFORMATA 1 LATO L.CIL.TRENDY	OK	9,0	9,32	83,88		
7M3371G	MENSOLA SP.3CM PR.37CM PF.1 LATO ROVERE GREZZO(ASIA-SFERA)	OK	38,0	14,18	538,84		
7M3371GP	MENSOLA SP.3CM PR.37CM PF.1 LATO CASTAGNO GREZZO(PROVENZA)	OK	30,0	21,52	645,45		
7M3601/07	MENSOLA SP.3 CM PROF.60 CM POSTFORMATA 1 LATO L.ROVE.MORO	OK	8,0	15,01	120,08		
7M3601G	MENSOLA SP.3CM PR.60CM PF.1 LATO ROVERE GREZZO(ASIA-SFERA)	OK	16,0	20,79	332,64		
7M3601GP	MENSOLA SP.3CM PR.60CM PF.1 LATO CASTAGNO GREZZO(PROVENZA)	OK	16,0	34,32	549,06		
7P41192/08	PIANO SP.4 CM PROF.119 CM POSTFORMATO 2 LATI Lam.Bian.406	OK	10,0	31,00	310,00		
7P41192/11	PIANO SP.4 CM PROF.119 CM POSTFORMATO 2 LATI L.A.PI.BIANCA	OK	25,0	31,00	775,00		
7P41192/12	PIANO SP.4 CM PROF.119 CM POSTFORMATO 2 LATI LAM.GRAINY	OK	21,0	31,00	651,00		
7P4601/10	PIANO SP.4 CM PROF.60 CM POSTFORMATO 1 LATO LAM.ROV.MORO	OK	28,0	14,02	392,48		
7P4603/36	PIANO SP.4 CM PROF.60 CM BORDATO ABS 1 LATO L.PORF.N.F.M	OK	48,0	16,74	803,57		
7P4603FE/01	PIANO SP.4 CM PROF.60 CM FENIX Bian.Alaska	OK	6,0	31,83	190,95		
7P4603FE/02	PIANO SP.4 CM PROF.60 CM FENIX Castoro Otta	OK	8,0	31,83	254,61		
7P4802/06	PIANO SP.4 CM PROF.80 CM POSTFORMATO 2 LATI LAM.TRAVERT.	OK	7,5	23,25	175,25		
7P4802/11	PIANO SP.4 CM PROF.80 CM POSTFORMATO 2 LATI L.A.PI.BIANCA	OK	33,0	23,25	767,12		
7P4804/46	PIANO SP.4 CM PROF.80 CM BORDATO ABS 2 LATI Lam.P.G.3326	OK	7,0	33,00	231,00		
7P4804FE/01	PIANO SP.4 CM PROF.80 CM FENIX Bian.Alaska	OK	4,0	49,81	199,26		
7P6603/08	PIANO SP.6 CM PROF.60 CM BORDATO ABS 1 LATO Lam.Bia.Zodi	OK	8,0	24,34	194,73		
7PANJOA2/W1	PANNELLO JOY AL MQ.SP.22 MM White W.S074	OK	17,0	10,30	175,10		
7PANJOA2/W3	PANNELLO JOY AL MQ.SP.22 MM India.W.S122	OK	57,0	10,30	587,10		
7PANJOS2/W1	PANNELLO JOY AL MQ.SP.18 MM White W.S074	OK	11,0	9,44	103,84		
7PANJOS2/W2	PANNELLO JOY AL MQ.SP.18 MM Beton FB02	OK	11,0	9,00	99,02		
7PANJOS2/W3	PANNELLO JOY AL MQ.SP.18 MM India.W.S122	OK	22,0	9,44	207,68		
7PANMQ18/03	PANNELLO AL MQ.SP.18 MM LAM.BIANCO	OK	85,7	11,08	948,95		
7PANMQ18/WD	PANNELLO AL MQ.SP.18 MM Fras.B.D6679	OK	125,0	15,03	1.878,20		
7PANSMA2/WB	PANNELLO SMILE AL MQ.SP.22 MM Grigio U6577	OK	27,7	9,03	250,13		
7PANSMA2/WC	PANNELLO SMILE AL MQ.SP.22 MM Grafì.U0162	OK	22,0	9,03	198,66		
7PANSMA2/WD	PANNELLO SMILE AL MQ.SP.22 MM Fras.B.D6679	OK	28,0	10,71	299,88		
7PANSMA2/WF	PANNELLO SMILE AL MQ.SP.22 MM Rov.Co.D5453	OK	17,0	10,71	182,07		
7PANSMA2/WG	PANNELLO SMILE AL MQ.SP.22 MM Olmo S.D6782	OK	39,0	10,71	417,69		
7PANSMA2/WH	PANNELLO SMILE AL MQ.SP.22 MM Noce B.D5454	OK	33,0	10,71	353,43		
7PANSMA2/WI	PANNELLO SMILE AL MQ.SP.22 MM Rov.SR.34140	OK	23,0	16,20	372,69		
7PANSMS2/WB	PANNELLO SMILE AL MQ.SP.18 MM Grigio U6577	OK	34,0	7,97	270,98		
7PANSMS2/WC	PANNELLO SMILE AL MQ.SP.18 MM Grafì.U0162	OK	40,0	7,97	318,80		
7PANSMS2/WE	PANNELLO SMILE AL MQ.SP.18 MM Rov.As.D5452	OK	17,0	9,39	159,63		
7PANSMS2/WG	PANNELLO SMILE AL MQ.SP.18 MM Olmo S.D6782	OK	50,0	9,39	469,50		
7PANSMS2/WH	PANNELLO SMILE AL MQ.SP.18 MM Noce B.D5454	OK	11,0	9,39	103,29		
7PANSMS2/WI	PANNELLO SMILE AL MQ.SP.18 MM Rov.SR.34140	OK	11,0	9,39	103,29		
7RAC12033	RIPIANO ACCIAIO CROMATO PENSILE DA 120	OK	7,0	13,83	96,78		
7RAC120555	RIPIANO ACCIAIO CROMATO BASE 120	OK	10,0	17,95	179,51		
7RAC4533	RIPIANO ACCIAIO CROMATO PENSILE DA 45	OK	3,0	9,31	27,92		
7RAC45555	RIPIANO ACCIAIO CROMATO BASE 45	OK	5,0	10,91	54,56		
7RAC6033	RIPIANO ACCIAIO CROMATO PENSILE DA 60	OK	4,0	10,16	40,64		
7RAC60555	RIPIANO ACCIAIO CROMATO BASE 60	OK	6,0	11,85	71,12		
7RAC8033	RIPIANO ACCIAIO CROMATO PENSILE DA 80	OK	5,0	12,07	60,35		
7RAC9033	RIPIANO ACCIAIO CROMATO PENSILE DA 90	OK	5,0	12,07	60,35		
7RAC90555	RIPIANO ACCIAIO CROMATO BASE DA 90	OK	10,0	15,15	151,50		
7rB25/D	RIPIANO BASE DA 25 (21X489X18)dis.(RIB49) SC.GRIGIA	OK	25,0	1,83	45,85		

Maior Cucine S.p.A.

Tribunale di Pordenone - Fallimento n° 18.2018

Valore di Mercato «VM» (in continuità d'uso) e Valore di Liquidazione «VL» - 18 aprile 2018

Giacenze di Magazzino

magazzino: dettaglio giacenze e valore attribuito

codice articolo	descrizione	consistenza carico				valore	
		stato	Q.tà	€/unit	totale	VM	VL
7rB30/B	RIPIANO BASE DA 30 (262X489X18)dis.(RIB49) Sc.Bianca	OK	2,0	1,69	3,39		
7rB30/D	RIPIANO BASE DA 30 (262X489X18)dis.(RIB49) SC.GRIGIA	OK	3,0	2,04	6,11		
7rB35/B	RIPIANO BASE DA 35 (312X489X18)dis.(RIB49) Sc.Bianca	OK	2,0	1,75	3,49		
7rB35/D	RIPIANO BASE DA 35 (312X489X18)dis.(RIB49) SC.GRIGIA	OK	30,0	2,27	68,01		
7rB40/D	RIPIANO BASE DA 40 (362X489X18)dis.(RIB49) Sc.Griglia	OK	26,0	2,31	59,93		
7rB45/B	RIPIANO BASE DA 45 (412X489X18)dis.(RIB49) Sc.Bianca	OK	4,0	2,11	8,46		
7rB45/D	RIPIANO BASE DA 45 (412X489X18)dis.(RIB49) Sc.Griglia	OK	40,0	2,42	96,75		
7RB45C	RIPIANO CRISTALLO X BASE DA 45 (412x490)	OK	40,0	2,80	112,04		
7rB60/B	RIPIANO BASE DA 60 (562X489X18)dis.(RIB49) Sc.Bianca	OK	114,0	2,70	307,69		
7rB60/D	RIPIANO BASE DA 60 (562X489X18)dis.(RIB49) Sc.Griglia	OK	3,0	3,13	9,40		
7RB60C	RIPIANO CRISTALLO X BASE DA 60 (562x490)	OK	36,0	3,82	137,52		
7rB80/D	RIPIANO BASE DA 80 (762X489X18)dis.(RIB49) Sc.Griglia	OK	3,0	4,27	12,80		
7rB90/B	RIPIANO BASE DA 90 (862X489X18)dis.(RIB49) Sc.Bianca	OK	28,0	3,86	108,02		
7rB90/D	RIPIANO BASE DA 90 (862X489X18)dis.(RIB49) Sc.Griglia	OK	19,0	4,57	86,85		
7RB90C	RIPIANO CRISTALLO X BASE DA 90 (862x490)	OK	16,0	5,60	89,63		
7rBA09/B	RIPIANO BASE ANGOLO DA 105 (999X508)DIS.(RIBA45)NEW Sc.Bianca	OK	35,0	5,33	186,62		
7rBA09/D	RIPIANO BASE ANGOLO DA 105 (999X508)DIS.(RIBA45)NEW Sc.Griglia	OK	8,0	5,33	42,66		
7rBA21/B	RIPIANO BASE ANGOLO DA 125 (1162X508)dis.(RIBA45)NEW Sc.Bianca	OK	32,0	6,35	203,14		
7rBTC/B	RIP.BASE-COL.TERM.CURV.DA36(310X535X18)dis.(RIBTC33) Sc.Bianca	OK	32,0	7,35	235,12		
7RBTSC	RIPIANO CRISTALLO X BASE TERMIN.SCANT.(536X311X286)	OK	55,0	2,89	158,95		
7rP01/D	RIPIANO PENSILE LIBRO DA 60 (562x287X18)dis.(RIPL29) Sc.Griglia	OK	18,0	2,27	40,85		
7rP02/D	RIPIANO PENSILE LIBRO DA 90 (862x287X18)dis.(RIPL29) Sc.Griglia	OK	8,0	2,94	23,53		
7rP25/B	RIPIANO PENSILE DA 25 (212x299X18)dis.(RIP30) Sc.Bianca	OK	11,0	1,12	12,33		
7rP25/D	RIPIANO PENSILE DA 25 (212x299X18)dis.(RIP30) SC.GRIGIA	OK	10,0	1,55	15,54		
7rP30/B	RIPIANO PENSILE DA 30 (262x299X18)dis.(RIP30) Sc.Bianca	OK	10,0	1,06	10,57		
7rP40/D	RIPIANO PENSILE DA 40 (362x299X18)dis.(RIP30) Sc.Griglia	OK	20,0	1,58	31,58		
7rP45/B	RIPIANO PENSILE DA 45 (412x299X18)dis.(RIP30) Sc.Bianca	OK	25,0	1,47	36,63		
7rP45/D	RIPIANO PENSILE DA 45 (412x299X18)dis.(RIP30) Sc.Griglia	OK	19,0	1,68	31,94		
7RP45C	RIPIANO CRISTALLO X PENSILE DA 45 (412x290)	OK	2,0	1,62	3,23		
7rP60/B	RIPIANO PENSILE DA 60 (562x299X18)dis.(RIP30) Sc.Bianca	OK	40,0	1,86	74,36		
7RP60C	RIPIANO CRISTALLO X PENSILE DA 60 (562x290)	OK	19,0	2,20	41,86		
7rP90/B	RIPIANO PENSILE DA 90 (862x299X18)dis.(RIP30) Sc.Bianca	OK	12,0	2,67	32,09		
7rP90/D	RIPIANO PENSILE DA 90 (862x299X18)dis.(RIP30) Sc.Griglia	OK	16,0	3,15	50,32		
7RP90C	RIPIANO CRISTALLO X PENSILE DA 90 (862x290)	OK	73,0	3,23	236,08		
7rPAC5/B	RIPIANO PENS.CURVO 96X96 (...X...X18) dis..... Sc.Bianca	OK	35,0	11,14	389,90		
7rPANG/B	RIPIANO PENSILE ANGOLO 65X65 90*(611X611X18)dis.(RIP6565) Sc.Bianca	OK	114,0	7,83	892,62		
7rPTC/D	RIPIANO PENS.CURVO (299X299X18)dis.(RIPTC33) Sc.Griglia	OK	25,0	3,12	77,97		
7RPTSC	RIPIANO CRISTALLO X PENS./BASE TERMIN.SCANTONATO PROF.33	OK	70,0	1,77	123,90		
7SDPROG	SEDIA PROVENZA GREZZA	OK	40,0	26,90	1.076,00		
7SDSILG	SEDIA SILVIA GREZZA	OK	34,0	34,25	1.164,36		
7SESGMAYG	SEDUTA GREZZA X SGABELLO MAYA	OK	27,0	13,69	369,52		
7SESGPLAG	SEDUTA GREZZA X SGABELLO PLANA	OK	12,0	36,79	441,50		
7SFENMQ/01	SCHIENALE FENIX AL MQ.SP.6 MM Bian.Alaska	OK	8,0	14,00	112,00		
7SFENMQ/02	SCHIENALE FENIX AL MQ.SP.6 MM Castoro Otta	OK	7,0	14,00	98,00		
7SIC011	SCHIENA DA 334X574 SP.4 MM BICOLORE	OK	10,0	0,78	7,82		
7SIC015	SCHIENA DA 334X874 SP.4 MM BICOLORE	OK	15,0	1,19	17,85		
7SID015	SCHIENA DA 514X874 SP.4 MM BICOLORE	OK	18,0	1,83	32,96		
7SIH004	SCHIENA DA 694X274 SP.4 MM BICOLORE	OK	20,0	0,78	15,50		
7SIH005	SCHIENA DA 694X324 SP.4 MM BICOLORE	OK	13,0	0,92	11,92		
7SIH006	SCHIENA DA 694X374 SP.4 MM BICOLORE	OK	5,0	1,06	5,29		
7SIH009	SCHIENA DA 694X424 SP.4 MM BICOLORE	OK	20,0	1,20	23,98		
7SIH011	SCHIENA DA 694X574 SP.4 MM BICOLORE	OK	15,0	1,62	24,34		
7SIH015	SCHIENA DA 694X874 SP.4 MM BICOLORE	OK	2,0	2,47	4,94		
7SIH017	SCHIENA DA 694X1174 SP.4 MM BICOLORE	OK	8,0	3,32	26,56		
7SIH018	SCHIENA DA 694X1011 SP.4 MM BICOLORE	OK	6,0	2,86	17,15		
7SIL003	SCHIENA DA 728X224 SP.4 MM BICOLORE	OK	12,0	0,52	6,26		
7SIL006	SCHIENA DA 728X374 SP.4 MM BICOLORE	OK	18,0	0,87	15,70		
7SIL009	SCHIENA DA 728X424 SP.4 MM BICOLORE	OK	87,0	0,99	85,96		
7SIM003	SCHIENA DA 974X224 SP.4 MM BICOLORE	OK	35,0	0,89	31,12		
7SIM004	SCHIENA DA 974X274 SP.4 MM BICOLORE	OK	8,0	1,09	8,70		
7SIM005	SCHIENA DA 974X324 SP.4 MM BICOLORE	OK	40,0	1,29	51,44		

Maior Cucine S.p.A.

Tribunale di Pordenone - Fallimento n° 18.2018

Valore di Mercato «VM» (in continuità d'uso) e Valore di Liquidazione «VL» - 18 aprile 2018

Giacenze di Magazzino

magazzino: dettaglio giacenze e valore attribuito

codice articolo	descrizione	consistenza carico				valore	
		stato	Q.tà	€/unit	totale	VM	VL
7SIM006	SCHIENA DA 974X374 SP.4 MM BICOLORE	OK	30,0	1,48	44,52		
7SIM009	SCHIENA DA 974X424 SP.4 MM BICOLORE	OK	40,0	1,68	67,32		
7SIM011	SCHIENA DA 974X574 SP.4 MM BICOLORE	OK	11,0	2,28	25,06		
7SIU011	SCHIENA DA 2014X574 SP.4 MM BICOLORE	OK	45,0	3,70	166,50		
7SIV011	SCHIENA DA 2294X574 SP.4 MM BICOLORE	OK	20,0	5,27	105,42		
7SIV015	SCHIENA DA 2294X874 SP.4 MM BICOLORE	OK	3,0	8,03	24,08		
7SLAMMQ/06	SCHIENALE LAMINATO SP.6 MM AL MQ Lam.Traverti	OK	13,0	17,63	229,22		
7SLAMMQ/08	SCHIENALE LAMINATO SP.6 MM AL MQ Lam.Bian.406	OK	32,0	19,37	619,91		
7SLAMMQ/11	SCHIENALE LAMINATO SP.6 MM AL MQ Lam.Pietr.Bi	OK	15,0	17,63	264,48		
7SLAMMQ/16	SCHIENALE LAMINATO SP.6 MM AL MQ Lam.P.G.3359	OK	10,0	19,37	193,72		
7SLAMMQ/35	SCHIENALE LAMINATO SP.6 MM AL MQ Lam.Cre.F.WR	OK	21,0	17,63	370,27		
7SLAMMQ/36	SCHIENALE LAMINATO SP.6 MM AL MQ Lam.PORF.F.M	OK	2,0	17,63	35,26		
7SLAMMQ/37	SCHIENALE LAMINATO SP.6 MM AL MQ Lam.CUOLF.W	OK	1,5	14,00	21,00		
7SLAMMQ/38	SCHIENALE LAMINATO SP.6 MM AL MQ Lam.Ant.5556	OK	9,0	14,00	126,00		
7SLAMMQ/46	SCHIENALE LAMINATO SP.6 MM AL MQ Lam.P.G.3326	OK	16,0	35,26	564,22		
7SLAMMQ20/36	SCHIENALE LAMINATO SP.20 MM AL MQ Lam.P.N.3329	OK	9,0	14,00	126,00		
7SLAMMQ20/48	SCHIENALE LAMINATO SP.20 MM AL MQ Lam.Os.G.545	OK	3,5	14,00	49,00		
7SMA10015/WB	ANTA Smile 997X147 Grigio U6577	OK	18,0	5,04	90,66		
7SMA10015/WC	ANTA Smile 997X147 Graf. U0162	OK	14,0	5,04	70,51		
7SMA10015/WD	ANTA Smile 997X147 Fras.B.D6679	OK	2,0	5,37	10,74		
7SMA10015/WE	ANTA Smile 997X147 Rov.As.D5452	OK	22,0	5,37	118,12		
7SMA10015/WF	ANTA Smile 997X147 Rov.Co.D5453	OK	4,0	5,37	21,48		
7SMA10015/WG	ANTA Smile 997X147 Olmo S.D6782	OK	13,0	5,37	69,80		
7SMA10025/WA	ANTA Smile 997X247 Bianco 68R	OK	5,0	7,69	38,45		
7SMA10030/WA	ANTA Smile 997X297 Bianco 68R	OK	11,0	7,67	84,37		
7SMA10030/WB	ANTA Smile 997X297 Grigio U6577	OK	21,0	7,13	149,65		
7SMA10030/WC	ANTA Smile 997X297 Graf. U0162	OK	16,0	7,13	114,02		
7SMA10030/WD	ANTA Smile 997X297 Fras.B.D6679	OK	6,0	7,76	46,58		
7SMA10030/WE	ANTA Smile 997X297 Rov.As.D5452	OK	15,0	7,76	116,44		
7SMA10030/WF	ANTA Smile 997X297 Rov.Co.D5453	OK	14,0	7,76	108,68		
7SMA10030/WG	ANTA Smile 997X297 Olmo S.D6782	OK	15,0	7,76	116,44		
7SMA10030/WH	ANTA Smile 997X297 Noce B.D5454	OK	24,0	7,76	186,31		
7SMA10030/WI	ANTA Smile 997X297 Rov.SR.34140	OK	25,0	5,61	140,25		
7SMA10035/WB	ANTA Smile 997X347 Grigio U6577	OK	32,0	5,65	180,80		
7SMA10035/WD	ANTA Smile 997X347 Fras.B.D6679	OK	2,0	6,19	12,38		
7SMA10040/WB	ANTA Smile 997X397 Grigio U6577	OK	23,0	8,52	196,05		
7SMA10040/WC	ANTA Smile 997X397 Graf. U0162	OK	34,0	8,52	289,81		
7SMA10040/WE	ANTA Smile 997X397 Rov.As.D5452	OK	13,0	9,37	121,78		
7SMA10040/WF	ANTA Smile 997X397 Rov.Co.D5453	OK	14,0	9,37	131,15		
7SMA10040/WG	ANTA Smile 997X397 Olmo S.D6782	OK	4,0	9,37	37,47		
7SMA10040/WI	ANTA Smile 997X397 Rov.SR.34140	OK	22,0	6,77	148,94		
7SMA10045/WA	ANTA Smile 997X447 Bianco 68R	OK	16,0	9,22	147,45		
7SMA10045/WB	ANTA Smile 997X447 Grigio U6577	OK	27,0	9,22	248,82		
7SMA10045/WC	ANTA Smile 997X447 Graf. U0162	OK	34,0	9,22	313,33		
7SMA10045/WD	ANTA Smile 997X447 Fras.B.D6679	OK	19,0	10,17	193,24		
7SMA10045/WE	ANTA Smile 997X447 Rov.As.D5452	OK	25,0	10,17	254,26		
7SMA10045/WF	ANTA Smile 997X447 Rov.Co.D5453	OK	22,0	10,17	223,75		
7SMA10045/WG	ANTA Smile 997X447 Olmo S.D6782	OK	12,0	10,17	122,05		
7SMA10045/WH	ANTA Smile 997X447 Noce B.D5454	OK	43,0	10,17	437,33		
7SMA10045/WI	ANTA Smile 997X447 Rov.SR.34140	OK	37,0	7,35	271,95		
7SMA10060/WA	ANTA Smile 997X597 Bianco 68R	OK	20,0	16,47	329,33		
7SMA10060/WB	ANTA Smile 997X597 Grigio U6577	OK	12,0	11,31	135,66		
7SMA10060/WC	ANTA Smile 997X597 Graf. U0162	OK	36,0	11,31	406,98		
7SMA10060/WD	ANTA Smile 997X597 Fras.B.D6679	OK	23,0	12,56	288,98		
7SMA10060/WE	ANTA Smile 997X597 Rov.As.D5452	OK	17,0	12,56	213,59		
7SMA10060/WF	ANTA Smile 997X597 Rov.Co.D5453	OK	16,0	12,56	201,03		
7SMA10060/WG	ANTA Smile 997X597 Olmo S.D6782	OK	30,0	12,56	376,93		
7SMA10060/WH	ANTA Smile 997X597 Noce B.D5454	OK	30,0	12,56	376,93		
7SMA10060/WI	ANTA Smile 997X597 Rov.SR.34140	OK	39,0	9,08	354,12		
7SMA1260/WA	FRONT.CASS. Smile 118X597 Bianco 68R	OK	16,0	3,79	60,64		
7SMA1260/WB	FRONT.CASS. Smile 118X597 Grigio U6577	OK	1,0	2,99	2,99		

Maior Cucine S.p.A.

Tribunale di Pordenone - Fallimento n° 18.2018

Valore di Mercato «VM» (in continuità d'uso) e Valore di Liquidazione «VL» - 18 aprile 2018

Giacenze di Magazzino

magazzino: dettaglio giacenze e valore attribuito

codice articolo	descrizione	consistenza carico				valore	
		stato	Q.tà	€/unit	totale	VM	VL
7SMA1260/WC	FRONT.CASS. Smile 118X597 Grafì.U0162	OK	43,0	2,99	128,52		
7SMA1260/WD	FRONT.CASS. Smile 118X597 Fras.B.D6679	OK	11,0	3,15	34,70		
7SMA1260/WE	FRONT.CASS. Smile 118X597 Rov.As.D5452	OK	30,0	3,15	94,65		
7SMA1260/WF	FRONT.CASS. Smile 118X597 Rov.Co.D5453	OK	21,0	3,15	66,25		
7SMA1260/WG	FRONT.CASS. Smile 118X597 Olmo S.D6782	OK	19,0	3,15	59,94		
7SMA1260/WH	FRONT.CASS. Smile 118X597 Noce B.D5454	OK	39,0	3,15	123,04		
7SMA1260/WI	FRONT.CASS. Smile 118X597 Rov.SR.34140	OK	28,0	2,28	63,84		
7SMA12845/WB	ANTA Smile 1277X447 Grigio U6577	OK	20,0	11,39	227,76		
7SMA12845/WF	ANTA Smile 1277X447 Rov.Co.D5453	OK	16,0	12,61	201,69		
7SMA12845/WG	ANTA Smile 1277X447 Olmo S.D6782	OK	20,0	12,61	252,12		
7SMA12845/WH	ANTA Smile 1277X447 Noce B.D5454	OK	22,0	12,61	277,33		
7SMA12860/WC	ANTA Smile 1277X597 Grafì.U0162	OK	8,0	13,95	111,58		
7SMA12860L/WC	ANTA Smile 1243X597 Grafì.U0162	OK	1,0	13,95	13,95		
7SMA12860L/WF	ANTA Smile 1243X597 Rov.Co.D5453	OK	8,0	15,57	124,54		
7SMA12860L/WG	ANTA Smile 1243X597 Olmo S.D6782	OK	1,0	15,57	15,57		
7SMA13245/WA	ANTA Smile 1317x447 Bianco	OK	11,0	9,63	105,88		
7SMA13245/WC	ANTA Smile 1317x447 Grafì.U0162	OK	40,0	8,23	329,20		
7SMA13245/WD	ANTA Smile 1317x447 Fras.B.D6679	OK	10,0	9,11	91,10		
7SMA13245/WE	ANTA Smile 1317x447 Rov.As.D5452	OK	18,0	9,11	163,98		
7SMA13245/WF	ANTA Smile 1317x447 Rov.Co.D5453	OK	19,0	9,11	173,09		
7SMA13245/WH	ANTA Smile 1317x447 Noce B.D5454	OK	19,0	9,11	173,09		
7SMA13245/WI	ANTA Smile 1317x447 Rov.SR.34140	OK	21,0	9,11	191,31		
7SMA13260/WA	ANTA Smile 1317x597 Bianco	OK	27,0	14,90	402,30		
7SMA13260/WB	ANTA Smile 1317x597 Grigio U6577	OK	14,0	10,08	141,12		
7SMA13260/WC	ANTA Smile 1317x597 Grafì.U0162	OK	27,0	10,08	272,16		
7SMA13260/WD	ANTA Smile 1317x597 Fras.B.D6679	OK	27,0	11,25	303,75		
7SMA13260/WE	ANTA Smile 1317x597 Rov.As.D5452	OK	25,0	11,25	281,25		
7SMA13260/WF	ANTA Smile 1317x597 Rov.Co.D5453	OK	18,0	11,25	202,50		
7SMA13260/WG	ANTA Smile 1317x597 Olmo S.D6782	OK	29,0	11,25	326,25		
7SMA13260/WH	ANTA Smile 1317x597 Noce B.D5454	OK	37,0	11,25	416,25		
7SMA13260/WI	ANTA Smile 1317x597 Rov.SR.34140	OK	24,0	11,25	270,00		
7SMA18120/WA	FRONT.CASS. Smile 176X1197 Bianco 68R	OK	35,0	10,65	372,92		
7SMA18120/WB	FRONT.CASS. Smile 176X1197 Grigio U6577	OK	9,0	6,39	57,54		
7SMA18120/WC	FRONT.CASS. Smile 176X1197 Grafì.U0162	OK	36,0	6,39	230,14		
7SMA18120/WD	FRONT.CASS. Smile 176X1197 Fras.B.D6679	OK	52,0	6,86	356,89		
7SMA18120/WE	FRONT.CASS. Smile 176X1197 Rov.As.D5452	OK	35,0	6,86	240,22		
7SMA18120/WF	FRONT.CASS. Smile 176X1197 Rov.Co.D5453	OK	27,0	6,86	185,31		
7SMA18120/WG	FRONT.CASS. Smile 176X1197 Olmo S.D6782	OK	33,0	4,96	163,68		
7SMA18120/WH	FRONT.CASS. Smile 176X1197 Noce B.D5454	OK	40,0	6,86	274,53		
7SMA18120/WI	FRONT.CASS. Smile 176X1197 Rov.SR.34140	OK	28,0	4,96	138,88		
7SMA18120H/WA	FRONT.CASS. Smile 168X1197 Bianco	OK	6,0	7,70	46,20		
7SMA1830/WA	FRONT.CASS. Smile 176X297 Bianco 68R	OK	16,0	4,65	74,39		
7SMA1830/WB	FRONT.CASS. Smile 176X297 Grigio U6577	OK	1,0	2,12	2,12		
7SMA1830/WC	FRONT.CASS. Smile 176X297 Grafì.U0162	OK	61,0	2,12	129,14		
7SMA1830/WD	FRONT.CASS. Smile 176X297 Fras.B.D6679	OK	11,0	2,23	24,51		
7SMA1830/WE	FRONT.CASS. Smile 176X297 Rov.As.D5452	OK	3,0	2,23	6,68		
7SMA1830/WF	FRONT.CASS. Smile 176X297 Rov.Co.D5453	OK	44,0	2,23	98,02		
7SMA1830/WG	FRONT.CASS. Smile 176X297 Olmo S.D6782	OK	1,0	2,23	2,23		
7SMA1830/WH	FRONT.CASS. Smile 176X297 Noce B.D5454	OK	18,0	2,23	40,10		
7SMA1830/WI	FRONT.CASS. Smile 176X297 Rov.SR.34140	OK	4,0	1,61	6,44		
7SMA1845/WB	FRONT.CASS. Smile 176X447 Grigio U6577	OK	15,0	2,82	42,34		
7SMA1845/WC	FRONT.CASS. Smile 176X447 Grafì.U0162	OK	26,0	2,82	73,39		
7SMA1845/WE	FRONT.CASS. Smile 176X447 Rov.As.D5452	OK	11,0	3,00	33,03		
7SMA1845/WF	FRONT.CASS. Smile 176X447 Rov.Co.D5453	OK	37,0	3,00	111,10		
7SMA1845/WG	FRONT.CASS. Smile 176X447 Olmo S.D6782	OK	13,0	3,00	39,04		
7SMA1845/WH	FRONT.CASS. Smile 176X447 Noce B.D5454	OK	50,0	3,00	150,13		
7SMA1845/WI	FRONT.CASS. Smile 176X447 Rov.SR.34140	OK	66,0	2,17	143,22		
7SMA1845H/WD	FRONT.CASS. Smile 168X447 Fras.B.D6679	OK	13,0	2,17	28,21		
7SMA1845H/WF	FRONT.CASS. Smile 168X447 Rov.Co.D5453	OK	31,0	2,17	67,27		
7SMA1845H/WI	FRONT.CASS. Smile 168X447 Rov.SR.34140	OK	17,0	2,17	36,89		
7SMA1860/WA	FRONT.CASS. Smile 176X597 Bianco 68R	OK	37,0	5,95	220,15		

Maior Cucine S.p.A.

Tribunale di Pordenone - Fallimento n° 18.2018

Valore di Mercato «VM» (in continuità d'uso) e Valore di Liquidazione «VL» - 18 aprile 2018

Giacenze di Magazzino

magazzino: dettaglio giacenze e valore attribuito

codice articolo	descrizione	consistenza carico				valore	
		stato	Q.tà	€/unit	totale	VM	VL
7SMA1860/WB	FRONT.CASS. Smile 176X597 Grigio U6577	OK	40,0	3,54	141,69		
7SMA1860/WC	FRONT.CASS. Smile 176X597 Grafì.U0162	OK	34,0	3,54	120,44		
7SMA1860/WD	FRONT.CASS. Smile 176X597 Fras.B.D6679	OK	42,0	2,73	114,66		
7SMA1860/WE	FRONT.CASS. Smile 176X597 Rov.As.D5452	OK	41,0	3,78	154,88		
7SMA1860/WF	FRONT.CASS. Smile 176X597 Rov.Co.D5453	OK	37,0	3,78	139,77		
7SMA1860/WG	FRONT.CASS. Smile 176X597 Olmo S.D6782	OK	24,0	3,78	90,66		
7SMA1860/WH	FRONT.CASS. Smile 176X597 Noce B.D5454	OK	74,0	3,78	279,54		
7SMA1860/WI	FRONT.CASS. Smile 176X597 Rov.SR.34140	OK	52,0	2,73	141,96		
7SMA1860H/WB	FRONT.CASS.Smile 168X597 Grigio U6577	OK	37,0	2,56	94,72		
7SMA1860H/WC	FRONT.CASS.Smile 168X597 Grafì.U0162	OK	15,0	2,56	38,40		
7SMA1860H/WD	FRONT.CASS.Smile 168X597 Fras.B.D6679	OK	1,0	1,75	1,75		
7SMA1860H/WE	FRONT.CASS.Smile 168X597 Rov.As.D5452	OK	7,0	2,73	19,11		
7SMA1860H/WF	FRONT.CASS.Smile 168X597 Rov.Co.D5453	OK	31,0	2,73	84,63		
7SMA1860H/WG	FRONT.CASS.Smile 168X597 Olmo S.D6782	OK	12,0	2,73	32,76		
7SMA1860H/WH	FRONT.CASS.Smile 168X597 Noce B.D5454	OK	24,0	2,73	65,52		
7SMA1860H/WI	FRONT.CASS.Smile 168X597 Rov.SR.34140	OK	43,0	2,73	117,39		
7SMA1860L/WB	FRONT.CASS. Smile 160X597 Grigio U6577	OK	8,0	3,54	28,34		
7SMA1860L/WD	FRONT.CASS. Smile 160X597 Fras.B.D6679	OK	6,0	3,78	22,67		
7SMA1860L/WE	FRONT.CASS. Smile 160X597 Rov.As.D5452	OK	6,0	3,78	22,67		
7SMA1860L/WF	FRONT.CASS. Smile 160X597 Rov.Co.D5453	OK	10,0	3,78	37,78		
7SMA1860L/WG	FRONT.CASS. Smile 160X597 Olmo S.D6782	OK	3,0	3,78	11,33		
7SMA1890/WA	FRONT.CASS. Smile 176X897 Bianco 68R	OK	58,0	8,52	494,38		
7SMA1890/WB	FRONT.CASS. Smile 176X897 Grigio U6577	OK	29,0	4,97	144,06		
7SMA1890/WC	FRONT.CASS. Smile 176X897 Grafì.U0162	OK	34,0	4,97	168,90		
7SMA1890/WD	FRONT.CASS. Smile 176X897 Fras.B.D6679	OK	26,0	3,84	99,84		
7SMA1890/WF	FRONT.CASS. Smile 176X897 Rov.Co.D5453	OK	1,0	5,31	5,31		
7SMA1890/WG	FRONT.CASS. Smile 176X897 Olmo S.D6782	OK	37,0	5,31	196,60		
7SMA1890/WH	FRONT.CASS. Smile 176X897 Noce B.D5454	OK	50,0	5,31	265,68		
7SMA1890/WI	FRONT.CASS. Smile 176X897 Rov.SR.34140	OK	62,0	3,84	238,08		
7SMA1890H/WB	FRONT.CASS.Smile 168X897 Grigio U6577	OK	11,0	3,59	39,49		
7SMA1890H/WC	FRONT.CASS.Smile 168X897 Grafì.U0162	OK	14,0	3,59	50,26		
7SMA1890H/WD	FRONT.CASS.Smile 168X897 Rov.As.D5452	OK	3,0	3,84	11,52		
7SMA1890H/WF	FRONT.CASS.Smile 168X897 Rov.Co.D5453	OK	1,0	2,63	2,63		
7SMA1890H/WG	FRONT.CASS.Smile 168X897 Olmo S.D6782	OK	52,0	3,84	199,68		
7SMA1890H/WH	FRONT.CASS.Smile 168X897 Noce B.D5454	OK	34,0	3,84	130,56		
7SMA1890H/WI	FRONT.CASS.Smile 168X897 Rov.SR.34140	OK	20,0	3,84	76,80		
7SMA1890L/WB	FRONT.CASS. Smile 160X897 Grigio U6577	OK	6,0	4,97	29,81		
7SMA1890L/WC	FRONT.CASS. Smile 160X897 Grafì.U0162	OK	14,0	4,97	69,55		
7SMA1890L/WD	FRONT.CASS. Smile 160X897 Fras.B.D6679	OK	8,0	3,84	30,72		
7SMA1890L/WF	FRONT.CASS. Smile 160X897 Rov.Co.D5453	OK	8,0	5,31	42,51		
7SMA1890L/WG	FRONT.CASS. Smile 160X897 Olmo S.D6782	OK	10,0	5,31	53,14		
7SMA1890L/WH	FRONT.CASS. Smile 160X897 Noce B.D5454	OK	16,0	5,31	85,02		
7SMA20445/WB	ANTA Smile 2037x447 Grigio U6577	OK	1,0	12,28	12,28		
7SMA20460/WB	ANTA Smile 2037x597 Grigio U6577	OK	14,0	19,83	277,67		
7SMA20460/WC	ANTA Smile 2037x597 Grafì.U0162	OK	20,0	15,00	300,00		
7SMA20460/WD	ANTA Smile 2037x597 Fras.B.D6679	OK	3,0	16,82	50,46		
7SMA20460/WG	ANTA Smile 2037x597 Olmo S.D6782	OK	24,0	16,82	403,68		
7SMA20460/WH	ANTA Smile 2037x597 Noce B.D5454	OK	24,0	16,82	403,68		
7SMA23230/WA	ANTA Smile 2317x297 Bianco	OK	1,0	13,01	13,01		
7SMA23245/WB	ANTA Smile 2317x447 Grigio U6577	OK	13,0	13,07	169,85		
7SMA23245/WC	ANTA Smile 2317x447 Grafì.U0162	OK	7,0	13,07	91,46		
7SMA23245/WD	ANTA Smile 2317x447 Fras.B.D6679	OK	26,0	15,02	390,61		
7SMA23245/WF	ANTA Smile 2317x447 Rov.Co.D5453	OK	28,0	15,02	420,66		
7SMA23245/WG	ANTA Smile 2317x447 Olmo S.D6782	OK	6,0	15,02	90,14		
7SMA23245/WH	ANTA Smile 2317x447 Noce B.D5454	OK	33,0	15,02	495,78		
7SMA23260/WA	ANTA Smile 2317x597 Bianco	OK	1,0	24,03	24,03		
7SMA23260/WB	ANTA Smile 2317x597 Grigio U6577	OK	11,0	17,06	187,65		
7SMA23260/WC	ANTA Smile 2317x597 Grafì.U0162	OK	24,0	17,06	409,41		
7SMA23260/WD	ANTA Smile 2317x597 Fras.B.D6679	OK	22,0	19,03	418,63		
7SMA23260/WF	ANTA Smile 2317x597 Rov.Co.D5453	OK	30,0	19,03	570,86		
7SMA23260/WG	ANTA Smile 2317x597 Olmo S.D6782	OK	8,0	19,03	152,23		

Maior Cucine S.p.A.

Tribunale di Pordenone - Fallimento n° 18.2018

Valore di Mercato «VM» (in continuità d'uso) e Valore di Liquidazione «VL» - 18 aprile 2018

Giacenze di Magazzino

magazzino: dettaglio giacenze e valore attribuito

codice articolo	descrizione	consistenza carico				valore	
		stato	Q.tà	€/unit	totale	VM	VL
7SMA23260/WH	ANTA Smile 2317x597 Noce B.D5454	OK	43,0	19,03	818,23		
7SMA2860/WA	ANTA Smile 277X597 Bianco 68R	OK	4,0	5,25	21,00		
7SMA2860/WB	ANTA Smile 277X597 Grigio U6577	OK	25,0	4,50	112,43		
7SMA2860/WC	ANTA Smile 277X597 Grafì.U0162	OK	15,0	4,50	67,46		
7SMA2860/WD	ANTA Smile 277X597 Fras.B.D6679	OK	15,0	4,86	72,85		
7SMA2860/WF	ANTA Smile 277X597 Rov.Co.D5453	OK	13,0	3,51	45,63		
7SMA2860/WG	ANTA Smile 277X597 Olmo S.D6782	OK	20,0	4,86	97,14		
7SMA2860/WH	ANTA Smile 277X597 Noce B.D5454	OK	24,0	4,86	116,57		
7SMA2860/WI	ANTA Smile 277X597 Rov.SR.34140	OK	16,0	3,51	56,16		
7SMA36120/WA	ANTA Smile 356X1197 Bianco 68R	OK	17,0	13,82	235,00		
7SMA36120/WB	ANTA Smile 356X1197 Grigio U6577	OK	2,0	9,30	18,60		
7SMA36120/WC	ANTA Smile 356X1197 Grafì.U0162	OK	23,0	9,30	213,87		
7SMA36120/WD	ANTA Smile 356X1197 Fras.B.D6679	OK	42,0	10,21	428,90		
7SMA36120/WE	ANTA Smile 356X1197 Rov.As.D5452	OK	31,0	10,21	316,57		
7SMA36120/WF	ANTA Smile 356X1197 Rov.Co.D5453	OK	33,0	10,21	336,99		
7SMA36120/WG	ANTA Smile 356X1197 Olmo S.D6782	OK	17,0	10,21	173,60		
7SMA36120/WH	ANTA Smile 356X1197 Noce B.D5454	OK	50,0	10,21	510,60		
7SMA36120/WI	ANTA Smile 356X1197 Rov.SR.34140	OK	30,0	7,38	221,40		
7SMA36120H/WA	ANTA Smile 340X1197 Bianco	OK	4,0	9,99	39,96		
7SMA36120H/WC	ANTA Smile 340X1197 Grafì.U0162	OK	11,0	6,72	73,92		
7SMA36120H/WD	ANTA Smile 340X1197 Fras.B.D6679	OK	29,0	7,38	214,02		
7SMA36120H/WH	ANTA Smile 340X1197 Noce B.D5454	OK	24,0	7,38	177,12		
7SMA36120H/WI	ANTA Smile 340X1197 Rov.SR.34140	OK	30,0	7,38	221,40		
7SMA36120L/WB	ANTA Smile 323X1197 Grigio U6577	OK	33,0	9,30	306,86		
7SMA36120L/WC	ANTA Smile 323X1197 Grafì.U0162	OK	34,0	9,30	316,15		
7SMA36120L/WE	ANTA Smile 323X1197 Rov.As.D5452	OK	27,0	10,21	275,72		
7SMA36120L/WF	ANTA Smile 323X1197 Rov.Co.D5453	OK	15,0	10,21	153,18		
7SMA36120L/WG	ANTA Smile 323X1197 Olmo S.D6782	OK	1,0	10,21	10,21		
7SMA36120L/WH	ANTA Smile 323X1197 Noce B.D5454	OK	14,0	10,21	142,97		
7SMA3645/WA	ANTA Smile 356X447 Bianco 68R	OK	7,0	6,50	45,52		
7SMA3645/WB	ANTA Smile 356X447 Grigio U6577	OK	14,0	4,23	59,28		
7SMA3645/WC	ANTA Smile 356X447 Grafì.U0162	OK	17,0	4,23	71,98		
7SMA3645/WD	ANTA Smile 356X447 Fras.B.D6679	OK	20,0	4,58	91,60		
7SMA3645/WE	ANTA Smile 356X447 Rov.As.D5452	OK	51,0	4,58	233,59		
7SMA3645/WF	ANTA Smile 356X447 Rov.Co.D5453	OK	32,0	4,58	146,56		
7SMA3645/WG	ANTA Smile 356X447 Olmo S.D6782	OK	15,0	4,58	68,70		
7SMA3645/WH	ANTA Smile 356X447 Noce B.D5454	OK	32,0	4,58	146,56		
7SMA3645/WI	ANTA Smile 356X447 Rov.SR.34140	OK	27,0	3,31	89,37		
7SMA3645H/WA	ANTA Smile 340X447 Bianco	OK	8,0	4,70	37,60		
7SMA3645H/WD	ANTA Smile 340X447 Fras.B.D6679	OK	17,0	3,31	56,27		
7SMA3645L/WB	ANTA Smile 323X447 Grigio U6577	OK	9,0	4,23	38,11		
7SMA3645L/WC	ANTA Smile 323X447 Grafì.U0162	OK	11,0	4,23	46,58		
7SMA3645L/WE	ANTA Smile 323X447 Rov.As.D5452	OK	13,0	4,58	59,54		
7SMA3645L/WF	ANTA Smile 323X447 Rov.Co.D5453	OK	11,0	4,58	50,38		
7SMA3645L/WH	ANTA Smile 323X447 Noce B.D5454	OK	15,0	4,58	68,70		
7SMA3660/WA	ANTA Smile 356X597 Bianco 68R	OK	22,0	7,87	173,22		
7SMA3660/WB	ANTA Smile 356X597 Grigio U6577	OK	23,0	5,24	120,62		
7SMA3660/WC	ANTA Smile 356X597 Grafì.U0162	OK	43,0	5,24	225,51		
7SMA3660/WD	ANTA Smile 356X597 Fras.B.D6679	OK	38,0	5,70	216,64		
7SMA3660/WE	ANTA Smile 356X597 Rov.As.D5452	OK	51,0	5,70	290,75		
7SMA3660/WF	ANTA Smile 356X597 Rov.Co.D5453	OK	53,0	5,70	302,15		
7SMA3660/WG	ANTA Smile 356X597 Olmo S.D6782	OK	72,0	5,70	410,47		
7SMA3660/WH	ANTA Smile 356X597 Noce B.D5454	OK	67,0	5,70	381,97		
7SMA3660/WI	ANTA Smile 356X597 Rov.SR.34140	OK	49,0	4,12	201,88		
7SMA3660H/WB	ANTA Smile 340X597 Grigio U6577	OK	18,0	3,79	68,22		
7SMA3660H/WC	ANTA Smile 340X597 Grafì.U0162	OK	14,0	3,79	53,06		
7SMA3660H/WD	ANTA Smile 340X597 Fras.B.D6679	OK	4,0	4,12	16,48		
7SMA3660H/WE	ANTA Smile 340X597 Rov.As.D5452	OK	1,0	3,31	3,31		
7SMA3660H/WF	ANTA Smile 340X597 Rov.Co.D5453	OK	24,0	4,12	98,88		
7SMA3660H/WG	ANTA Smile 340X597 Olmo S.D6782	OK	12,0	4,12	49,44		
7SMA3660H/WH	ANTA Smile 340X597 Noce B.D5454	OK	51,0	4,12	210,12		

Maior Cucine S.p.A.

Tribunale di Pordenone - Fallimento n° 18.2018

Valore di Mercato «VM» (in continuità d'uso) e Valore di Liquidazione «VL» - 18 aprile 2018

Giacenze di Magazzino

magazzino: dettaglio giacenze e valore attribuito

codice articolo	descrizione	consistenza carico				valore	
		stato	Q.tà	€/unit	totale	VM	VL
7SMA3660H/WI	ANTA Smile 340X597 Rov.SR.34140	OK	13,0	4,12	53,56		
7SMA3660L/WC	ANTA Smile 323X597 Grafì.U0162	OK	28,0	5,24	146,84		
7SMA3660L/WG	ANTA Smile 323X597 Olmo S.D6782	OK	20,0	5,70	114,02		
7SMA3690/WA	ANTA Smile 356X897 Bianco 68R	OK	23,0	11,04	253,97		
7SMA3690/WB	ANTA Smile 356X897 Grigio U6577	OK	1,0	7,26	7,26		
7SMA3690/WC	ANTA Smile 356X897 Grafì.U0162	OK	45,0	7,26	326,91		
7SMA3690/WD	ANTA Smile 356X897 Fras.B.D6679	OK	43,0	7,96	342,13		
7SMA3690/WE	ANTA Smile 356X897 Rov.As.D5452	OK	54,0	7,96	429,65		
7SMA3690/WF	ANTA Smile 356X897 Rov.Co.D5453	OK	39,0	7,96	310,30		
7SMA3690/WG	ANTA Smile 356X897 Olmo S.D6782	OK	1,0	7,96	7,96		
7SMA3690/WH	ANTA Smile 356X897 Noce B.D5454	OK	87,0	7,96	692,21		
7SMA3690/WI	ANTA Smile 356X897 Rov.SR.34140	OK	4,0	5,75	23,00		
7SMA3690H/WA	ANTA Smile 340X897 Bianco	OK	10,0	4,96	49,58		
7SMA3690H/WC	ANTA Smile 340X897 Grafì.U0162	OK	3,0	5,25	15,75		
7SMA3690H/WE	ANTA Smile 340X897 Rov.As.D5452	OK	1,0	4,96	4,96		
7SMA3690H/WH	ANTA Smile 340X897 Noce B.D5454	OK	25,0	5,75	143,75		
7SMA3690H/WI	ANTA Smile 340X897 Rov.SR.34140	OK	1,0	5,75	5,75		
7SMA3690L/WB	ANTA Smile 323X897 Grigio U6577	OK	14,0	7,26	101,70		
7SMA3690L/WC	ANTA Smile 323X897 Grafì.U0162	OK	21,0	7,26	152,56		
7SMA3690L/WE	ANTA Smile 323X897 Rov.As.D5452	OK	6,0	7,96	47,74		
7SMA54120/WA	ANTA Smile 537X1197 Bianco 68R	OK	15,0	13,13	196,95		
7SMA54120/WB	ANTA Smile 537X1197 Grigio U6577	OK	7,0	8,83	61,81		
7SMA54120/WD	ANTA Smile 537X1197 Fras.B.D6679	OK	29,0	9,82	284,78		
7SMA54120/WE	ANTA Smile 537X1197 Rov.As.D5452	OK	1,0	9,82	9,82		
7SMA54120/WF	ANTA Smile 537X1197 Rov.Co.D5453	OK	16,0	9,82	157,12		
7SMA54180/WA	ANTA Smile 537X1797 Bianco 68R	OK	6,0	18,95	113,70		
7SMA54180/WC	ANTA Smile 537X1797 Grafì.U0162	OK	8,0	17,49	139,92		
7SMA54180/WD	ANTA Smile 537X1797 Fras.B.D6679	OK	17,0	19,54	332,15		
7SMA54180/WE	ANTA Smile 537X1797 Rov.As.D5452	OK	22,0	19,54	429,84		
7SMA54180/WF	ANTA Smile 537X1797 Rov.Co.D5453	OK	25,0	19,54	488,46		
7SMA54180/WG	ANTA Smile 537X1797 Olmo S.D6782	OK	59,0	19,54	1.152,76		
7SMA54180/WH	ANTA Smile 537X1797 Noce B.D5454	OK	16,0	19,54	312,61		
7SMA54180/WI	ANTA Smile 537X1797 Rov.SR.34140	OK	9,0	14,12	127,08		
7SMA5445/WA	ANTA Smile 537X447 Bianco 68R	OK	24,0	6,25	150,00		
7SMA5445/WB	ANTA Smile 537X447 Grigio U6577	OK	5,0	5,63	28,16		
7SMA5445/WC	ANTA Smile 537X447 Grafì.U0162	OK	44,0	5,63	247,80		
7SMA5445/WE	ANTA Smile 537X447 Rov.As.D5452	OK	9,0	6,16	55,42		
7SMA5445/WF	ANTA Smile 537X447 Rov.Co.D5453	OK	16,0	6,16	98,52		
7SMA5445/WH	ANTA Smile 537X447 Noce B.D5454	OK	33,0	6,16	203,20		
7SMA5445/WI	ANTA Smile 537X447 Rov.SR.34140	OK	26,0	4,45	115,70		
7SMA5460/WA	ANTA Smile 537X597 Bianco 68R	OK	11,0	10,45	114,92		
7SMA5460/WC	ANTA Smile 537X597 Grafì.U0162	OK	14,0	6,95	97,25		
7SMA5460/WE	ANTA Smile 537X597 Rov.As.D5452	OK	7,0	7,64	53,47		
7SMA5460/WF	ANTA Smile 537X597 Rov.Co.D5453	OK	13,0	7,64	99,30		
7SMA5460/WG	ANTA Smile 537X597 Olmo S.D6782	OK	2,0	7,64	15,28		
7SMA5460/WH	ANTA Smile 537X597 Noce B.D5454	OK	46,0	5,52	253,92		
7SMA5460/WI	ANTA Smile 537X597 Rov.SR.34140	OK	15,0	5,52	82,80		
7SMA5490/WA	ANTA Smile 537X897 Bianco 68R	OK	11,0	15,67	172,38		
7SMA5490/WB	ANTA Smile 537X897 Grigio U6577	OK	6,0	9,59	57,54		
7SMA5490/WC	ANTA Smile 537X897 Grafì.U0162	OK	6,0	9,59	57,54		
7SMA5490/WD	ANTA Smile 537X897 Fras.B.D6679	OK	12,0	10,61	127,36		
7SMA5490/WH	ANTA Smile 537X897 Noce B.D5454	OK	28,0	10,61	297,17		
7SMA72120/WA	ANTA Smile 717X1197 Bianco 68R	OK	12,0	22,14	265,68		
7SMA72120/WB	ANTA Smile 717X1197 Grigio U6577	OK	3,0	15,12	45,37		
7SMA72120/WC	ANTA Smile 717X1197 Grafì.U0162	OK	6,0	15,12	90,75		
7SMA72120/WD	ANTA Smile 717X1197 Fras.B.D6679	OK	11,0	16,95	186,46		
7SMA72120/WE	ANTA Smile 717X1197 Rov.As.D5452	OK	17,0	16,95	288,16		
7SMA72120/WF	ANTA Smile 717X1197 Rov.Co.D5453	OK	38,0	16,95	644,13		
7SMA72120/WG	ANTA Smile 717X1197 Olmo S.D6782	OK	19,0	16,95	322,06		
7SMA72120/WH	ANTA Smile 717X1197 Noce B.D5454	OK	11,0	16,95	186,46		
7SMA72120/WI	ANTA Smile 717X1197 Rov.SR.34140	OK	7,0	12,25	85,75		

Maior Cucine S.p.A.

Tribunale di Pordenone - Fallimento n° 18.2018

Valore di Mercato «VM» (in continuità d'uso) e Valore di Liquidazione «VL» - 18 aprile 2018

Giacenze di Magazzino

magazzino: dettaglio giacenze e valore attribuito

codice articolo	descrizione	consistenza carico				valore	
		stato	Q.tà	€/unit	totale	VM	VL
7SMA7215/WA	ANTA Smile 717X147 Bianco 68R	OK	6,0	6,84	41,01		
7SMA7215/WC	ANTA Smile 717X147 Grafì.U0162	OK	22,0	3,81	83,72		
7SMA7215/WD	ANTA Smile 717X147 Fras.B.D6679	OK	13,0	4,04	52,53		
7SMA7215/WE	ANTA Smile 717X147 Rov.As.D5452	OK	5,0	4,04	20,20		
7SMA7215/WF	ANTA Smile 717X147 Rov.Co.D5453	OK	24,0	4,04	96,97		
7SMA7215/WG	ANTA Smile 717X147 Olmo S.D6782	OK	31,0	4,04	125,26		
7SMA7215/WH	ANTA Smile 717X147 Noce B.D5454	OK	34,0	2,92	99,28		
7SMA7215/WI	ANTA Smile 717X147 Rov.SR.34140	OK	24,0	2,92	70,08		
7SMA7225/WA	ANTA Smile 717X247 Bianco 68R	OK	1,0	5,99	5,99		
7SMA7225/WC	ANTA Smile 717X247 Grafì.U0162	OK	15,0	4,87	73,06		
7SMA7225/WE	ANTA Smile 717X247 Rov.As.D5452	OK	9,0	5,27	47,45		
7SMA7225/WG	ANTA Smile 717X247 Olmo S.D6782	OK	10,0	5,27	52,72		
7SMA7225/WH	ANTA Smile 717X247 Noce B.D5454	OK	45,0	5,27	237,24		
7SMA7225/WI	ANTA Smile 717X247 Rov.SR.34140	OK	40,0	3,81	152,40		
7SMA7230/WA	ANTA Smile 717X297 Bianco 68R	OK	14,0	8,25	115,46		
7SMA7230/WB	ANTA Smile 717X297 Grigio U6577	OK	22,0	5,41	119,03		
7SMA7230/WC	ANTA Smile 717X297 Grafì.U0162	OK	28,0	5,41	151,49		
7SMA7230/WD	ANTA Smile 717X297 Fras.B.D6679	OK	22,0	3,50	77,00		
7SMA7230/WE	ANTA Smile 717X297 Rov.As.D5452	OK	15,0	5,88	88,21		
7SMA7230/WF	ANTA Smile 717X297 Rov.Co.D5453	OK	8,0	5,88	47,05		
7SMA7230/WG	ANTA Smile 717X297 Olmo S.D6782	OK	18,0	5,88	105,86		
7SMA7230/WH	ANTA Smile 717X297 Noce B.D5454	OK	47,0	5,88	276,40		
7SMA7230/WI	ANTA Smile 717X297 Rov.SR.34140	OK	56,0	4,25	238,00		
7SMA7235/WA	ANTA Smile 717X347 Bianco 68R	OK	3,0	9,27	27,81		
7SMA7235/WC	ANTA Smile 717X347 Grafì.U0162	OK	23,0	4,30	98,90		
7SMA7235/WE	ANTA Smile 717X347 Rov.As.D5452	OK	8,0	4,69	37,52		
7SMA7235/WF	ANTA Smile 717X347 Rov.Co.D5453	OK	27,0	4,69	126,63		
7SMA7235/WG	ANTA Smile 717X347 Olmo S.D6782	OK	30,0	4,69	140,70		
7SMA7235/WH	ANTA Smile 717X347 Noce B.D5454	OK	22,0	4,69	103,18		
7SMA7235/WI	ANTA Smile 717X347 Rov.SR.34140	OK	18,0	4,69	84,42		
7SMA7240/WA	ANTA Smile 717X397 Bianco 68R	OK	18,0	10,03	180,58		
7SMA7240/WB	ANTA Smile 717X397 Grigio U6577	OK	9,0	6,49	58,41		
7SMA7240/WC	ANTA Smile 717X397 Grafì.U0162	OK	28,0	6,49	181,71		
7SMA7240/WD	ANTA Smile 717X397 Fras.B.D6679	OK	25,0	7,11	177,81		
7SMA7240/WE	ANTA Smile 717X397 Rov.As.D5452	OK	7,0	7,11	49,79		
7SMA7240/WF	ANTA Smile 717X397 Rov.Co.D5453	OK	28,0	7,11	199,15		
7SMA7240/WG	ANTA Smile 717X397 Olmo S.D6782	OK	16,0	7,11	113,80		
7SMA7240/WH	ANTA Smile 717X397 Noce B.D5454	OK	26,0	7,11	184,92		
7SMA7240/WI	ANTA Smile 717X397 Rov.SR.34140	OK	49,0	5,14	251,86		
7SMA7245/WB	ANTA Smile 717X447 Grigio U6577	OK	63,0	7,03	442,85		
7SMA7245/WC	ANTA Smile 717X447 Grafì.U0162	OK	39,0	7,03	274,14		
7SMA7245/WD	ANTA Smile 717X447 Fras.B.D6679	OK	12,0	5,25	63,00		
7SMA7245/WE	ANTA Smile 717X447 Rov.As.D5452	OK	31,0	7,72	239,36		
7SMA7245/WF	ANTA Smile 717X447 Rov.Co.D5453	OK	65,0	7,72	501,88		
7SMA7245/WG	ANTA Smile 717X447 Olmo S.D6782	OK	38,0	7,72	293,41		
7SMA7245/WH	ANTA Smile 717X447 Noce B.D5454	OK	117,0	7,72	903,38		
7SMA7245/WI	ANTA Smile 717X447 Rov.SR.34140	OK	67,0	5,58	373,86		
7SMA7245L/WB	ANTA Smile 683X447 Grigio U6577	OK	17,0	7,03	119,50		
7SMA7245L/WC	ANTA Smile 683X447 Grafì.U0162	OK	10,0	7,03	70,29		
7SMA7245L/WE	ANTA Smile 683X447 Rov.As.D5452	OK	4,0	7,72	30,88		
7SMA7245L/WG	ANTA Smile 683X447 Olmo S.D6782	OK	8,0	7,72	61,77		
7SMA7260/WA	ANTA Smile 717x597 Bianco 68R	OK	5,0	12,54	62,68		
7SMA7260/WB	ANTA Smile 717x597 Grigio U6577	OK	88,0	8,65	761,05		
7SMA7260/WC	ANTA Smile 717x597 Grafì.U0162	OK	7,0	8,65	60,54		
7SMA7260/WD	ANTA Smile 717x597 Fras.B.D6679	OK	45,0	7,00	315,00		
7SMA7260/WE	ANTA Smile 717x597 Rov.As.D5452	OK	15,0	9,58	143,63		
7SMA7260/WF	ANTA Smile 717x597 Rov.Co.D5453	OK	65,0	9,58	622,40		
7SMA7260/WG	ANTA Smile 717x597 Olmo S.D6782	OK	11,0	9,58	105,33		
7SMA7260/WH	ANTA Smile 717x597 Noce B.D5454	OK	135,0	9,58	1.292,68		
7SMA7260/WI	ANTA Smile 717x597 Rov.SR.34140	OK	51,0	6,92	352,92		
7SMA7260L/WC	ANTA Smile 683X597 Grafì.U0162	OK	17,0	8,65	147,02		

Maior Cucine S.p.A.

Tribunale di Pordenone - Fallimento n° 18.2018

Valore di Mercato «VM» (in continuità d'uso) e Valore di Liquidazione «VL» - 18 aprile 2018

Giacenze di Magazzino

magazzino: dettaglio giacenze e valore attribuito

codice articolo	descrizione	consistenza carico				valore	
		stato	Q.tà	€/unit	totale	VM	VL
7SMA7260L/WF	ANTA Smile 683X597 Rov.Co.D5453	OK	2,0	9,58	19,15		
7SMF10033/WE	FIANCO Smile 1000X330.5 Rov.As.D5452	OK	31,0	5,48	169,88		
7SMF10033/WF	FIANCO Smile 1000X330.5 Rov.Co.D5453	OK	16,0	5,48	87,68		
7SMF10033/WH	FIANCO Smile 1000X330.5 Noce B.D5454	OK	7,0	5,48	38,36		
7SMF10033/WI	FIANCO Smile 1000X330.5 Rov.SR.34140	OK	22,0	5,48	120,56		
7SMF20457/WB	FIANCO Smile 2040X570.5 Grigio U6577	OK	1,0	19,83	19,83		
7SMF3633/WC	FIANCO Smile 360X330.5 Grafì.U0162	OK	9,0	3,20	28,77		
7SMF3633/WF	FIANCO Smile 360X330.5 Rov.Co.D5453	OK	13,0	3,42	44,43		
7SMF3633/WG	FIANCO Smile 360X330.5 Olmo S.D6782	OK	2,0	3,42	6,84		
7SMF3633/WH	FIANCO Smile 360X330.5 Noce B.D5454	OK	29,0	3,42	99,12		
7SMF5433/WC	FIANCO Smile 540X330.5 Grafì.U0162	OK	2,0	4,26	8,52		
7SMF5433/WD	FIANCO Smile 540X330.5 Fras.B.D6679	OK	12,0	4,59	55,13		
7SMF5433/WE	FIANCO Smile 540X330.5 Rov.As.D5452	OK	35,0	4,59	160,79		
7SMF5433/WF	FIANCO Smile 540X330.5 Rov.Co.D5453	OK	3,0	4,59	13,78		
7SMF5433/WI	FIANCO Smile 540X330.5 Rov.SR.34140	OK	5,0	3,32	16,60		
7SMF7233/WA	FIANCO Smile 720X330.5 Bianco 68R	OK	28,0	7,75	216,97		
7SMF7233/WC	FIANCO Smile 720X330.5 Grafì.U0162	OK	31,0	5,33	165,15		
7SMF7233/WE	FIANCO Smile 720X330.5 Rov.As.D5452	OK	57,0	5,77	328,90		
7SMF7233/WF	FIANCO Smile 720X330.5 Rov.Co.D5453	OK	34,0	5,77	196,19		
7SMF7233/WG	FIANCO Smile 720X330.5 Olmo S.D6782	OK	21,0	5,77	121,17		
7SMF7233/WH	FIANCO Smile 720X330.5 Noce B.D5454	OK	21,0	5,77	121,17		
7SMF7233/WI	FIANCO Smile 720X330.5 Rov.SR.34140	OK	77,0	4,17	321,09		
7SMF7257/WG	FIANCO Smile 720X570.5* Olmo S.D6782	OK	9,0	8,41	75,72		
7SMF75457/WA	FIANCO Smile 754X570.5 Bianco	OK	17,0	7,69	130,73		
7SMF75457/WG	FIANCO Smile 754X570.5 Olmo S.D6782	OK	2,0	6,08	12,16		
7SMF75457/WH	FIANCO Smile 754X570.5 Noce B.D5454	OK	35,0	6,08	212,80		
7SMF75457/WI	FIANCO Smile 754X570.5 Rov.SR.34140	OK	5,0	6,08	30,40		
7VE1283447	VETRO DA MM 1279.5 X 443.5	OK	16,0	16,53	264,48		
7VE1283597	VETRO DA MM 1279.5 X 593.5	OK	15,0	22,53	337,95		
7VE1317447	VETRO DA MM 1313.5 X 443.5	OK	8,0	16,53	132,24		
7VE1317597	VETRO DA MM 1313.5 X 593.5	OK	18,0	22,53	405,54		
7VE192282/I	VETRO DA 192X282 ve.prov.ril.	OK	10,0	13,23	132,27		
7VE192432/I	VETRO DA 192X432 ve.prov.ril.	OK	8,0	14,70	117,63		
7VE2037447	VETRO DA MM 2033.5 X 443.5	OK	20,0	25,81	516,20		
7VE2037597	VETRO DA MM 2033.5 X 593.5	OK	15,0	35,22	528,30		
7VE3561197	VETRO DA MM 352.5 X 1193.5	OK	7,0	12,68	88,76		
7VE356447	VETRO DA MM 352.5 X 443.5	OK	16,0	4,67	74,72		
7VE356597	VETRO DA MM 352.5 X 593.5	OK	26,0	6,35	165,10		
7VE356897	VETRO DA MM 352.5 X 893.5	OK	4,0	9,31	37,24		
7VE5371197	VETRO DA MM 533.5 X 1193.5	OK	2,0	17,89	35,78		
7VE537447	VETRO DA MM 533.5 X 443.5	OK	14,0	6,72	94,08		
7VE537597	VETRO DA MM 533.5 X 593.5	OK	16,0	9,15	146,40		
7VE537897	VETRO DA MM 533.5 X 893.5	OK	16,0	13,42	214,72		
7VE553182/I	VETRO DA 553X182 ve.prov.ril.	OK	2,0	16,11	32,21		
7VE553282/I	VETRO DA 553X282 ve.prov.ril.	OK	34,0	17,42	592,14		
7VE553432/I	VETRO DA 553X432 ve.prov.ril.	OK	11,0	20,82	228,97		
7VE717447	VETRO DA MM 713.5 X 443.5	OK	10,0	9,31	93,10		
7VE717597	VETRO DA MM 713.5 X 593.5	OK	34,0	12,68	431,12		
7VE833182/I	VETRO DA 833X182 ve.prov.ril.	OK	15,0	19,29	289,31		
7VE833282/I	VETRO DA 833X282 ve.prov.ril.	OK	24,0	21,76	522,17		
7VE833432/I	VETRO DA 833X432 ve.prov.ril.	OK	20,0	25,65	513,04		
7VE997447	VETRO DA MM 993.5 X 443.5	OK	5,0	12,95	64,75		
7VE997597	VETRO DA MM 993.5 X 593.5	OK	13,0	17,59	228,67		
7ZO12A	ZOCCOLO LINEARE H.12 CM ALLUMINIO	OK	90,0	3,57	320,94		
8ATTAC003	ATTACCAGLIA DESTRA (SCOMPARSA)	OK	700,0	0,89	621,60		
8ATTAC004	ATTACCAGLIA SINISTRA (SCOMPARSA)	OK	700,0	0,89	621,60		
8ATTAC006	COPRIATTACCAGLIA SCOMPARSA	OK	1.400,0	0,06	77,00		
8ATTACDX	ATTACCAGLIA DESTRA	OK	30,0	0,34	10,17		
8ATTACSX	ATTACCAGLIA SINISTRA	OK	30,0	0,34	10,17		
8BAFRI	BASETTA PER FRIGO	OK	60,0	0,12	6,90		
8CAT250D	SUPPORTO DX PER CESTONE CONCAVO	OK	36,0	0,82	29,59		

Maior Cucine S.p.A.

Tribunale di Pordenone - Fallimento n° 18.2018

Valore di Mercato «VM» (in continuità d'uso) e Valore di Liquidazione «VL» - 18 aprile 2018

Giacenze di Magazzino

magazzino: dettaglio giacenze e valore attribuito

codice articolo	descrizione	consistenza carico				valore	
		stato	Q.tà	€/unit	totale	VM	VL
8CAT250S	SUPPORTO SX PER CESTONE CONCAVO	OK	36,0	0,82	29,59		
8CAT251D	SUPPORTO DX PER CASSETTO CONCAVO	OK	40,0	0,82	32,88		
8CAT251S	SUPPORTO SX PER CASSETTO CONCAVO	OK	40,0	0,82	32,88		
8CAT252D	SUPPORTO DX PER CESTONE INCLINATO	OK	20,0	12,73	254,62		
8CAT252S	SUPPORTO SX PER CESTONE INCLINATO	OK	20,0	12,73	254,62		
8CAT253D	SUPPORTO DX PER CASSETTO INCLINATO	OK	30,0	6,37	190,98		
8CAT253S	SUPPORTO SX PER CASSETTO INCLINATO	OK	30,0	6,37	190,98		
8CAT254D	SUPPORTO DX PER CESTONE SUP. SOTTOLAVELLO INCLINATO	OK	10,0	12,73	127,31		
8CAT254S	SUPPORTO SX PER CESTONE SUP. SOTTOLAVELLO INCLINATO	OK	10,0	12,73	127,31		
8CAT255D	SUPPORTO DX PER CESTONE SUP. LAVELLO CONCAVO	OK	15,0	9,18	137,70		
8CAT255S	SUPPORTO SX PER CESTONE SUP. LAVELLO CONCAVO	OK	15,0	9,18	137,70		
8CEFRI	CERNIERA PER FRIGO	OK	60,0	1,03	61,74		
8COPATDX	COPRIATTACCAGLIA DESTRA	OK	30,0	0,13	3,84		
8COPATSX	COPRIATTACCAGLIA SINISTRA	OK	30,0	0,13	3,84		
8FE002	BARRA REGGIPENSILE AL ML.....	OK	80,0	0,52	41,76		
8FE007	FONDO FRIGO (PLASTICA NERA)	OK	100,0	3,95	394,70		
8FE008	TRAMEZZA FORNO(PLASTICA NERA)	OK	60,0	4,06	243,72		
8FE009	TRAVERSO ACCIAIO RINFORZO SCHIENA DA 30 (L.262 MM)	OK	25,0	1,18	29,60		
8FE010	TRAVERSO ACCIAIO RINFORZO SCHIENA DA 45 (L.412 MM)	OK	130,0	1,18	153,92		
8FE013	TRAVERSO ACCIAIO RINFORZO SCHIENA DA 90 (L.862 MM)	OK	25,0	1,71	42,65		
8FE016	TRAVERSO ACCIAIO RINFORZO SCHIENA X(PENS.COLON.RACCORDO)	OK	8,0	1,34	10,70		
8FE099	COMPENSATORE X PENSILE INCLINATO	OK	7,0	12,73	89,12		
8FE100	MECCANICA LIBRO ORIZZONTALE 22 KG	OK	10,0	9,18	91,79		
8FE101	MECCANICA LIBRO ORIZZONTALE 25 KG	OK	16,0	10,45	167,23		
8FE106	BRACCETTO TELESCOPICO PER MECCANISMO A LIBRO ORIZZONTALE	OK	15,0	7,13	106,94		
8FE109D	COPERTURA MECCANISMO DX (LIBRO ORIZZONTALE)	OK	40,0	0,79	31,60		
8FE109S	COPERTURA MECCANISMO SX (LIBRO ORIZZONTALE)	OK	40,0	0,79	31,60		
8FE112	COPERTURA MECCANISMO ROTONDA LIBRO ORIZZ.-VELA VERT.E INCL.	OK	20,0	0,10	2,02		
8FE116	BASETTA X CERNIERA UNIONE ANTE PIENE (LIBRO ORIZZONTALE)	OK	60,0	0,04	2,34		
8FE130	CERNIERA X UNIONE ANTE PIENE(LIBRO ORIZZONTALE)	OK	60,0	0,14	8,10		
8FE135	BASETTA X BRACCETTO TELESCOPI. (LIBRO ORIZZONTALE)	OK	60,0	0,12	7,32		
8FE203	MECCANICA VELA VERTICALE 29 KG	OK	1,0	11,03	11,03		
8FE204D	BRACCETTO DX PER MECCANICA VELA VERTICALE 20L35.01	OK	1,0	8,56	8,56		
8FE204S	BRACCETTO SX PER MECCANICA VELA VERTICALE 20L35.01	OK	1,0	6,72	6,72		
8FE211D	BRACCETTO DX PER MECCANICA VELA VERTICALE 20L39.01	OK	1,0	8,19	8,19		
8FE212	BARRA STABILIZZATRICE PER (MECC.VELA VERTICALE)	OK	2,0	2,81	5,62		
8FE220D	COPERTURA MECCANISMO DX (VELA VERTICALE)	OK	5,0	0,79	3,97		
8FE220S	COPERTURA MECCANISMO SX (VELA VERTICALE)	OK	5,0	0,79	3,97		
8FE250	MECCANICA VELA INCLINATA	OK	40,0	12,57	502,64		
8FE256D	BRACCETTO DX PER MECCANICA VELA INCLINATA	OK	4,0	13,84	55,35		
8FE256S	BRACCETTO SX PER MECCANICA VELA INCLINATA	OK	4,0	13,84	55,35		
8FE262	BARRA STABILIZZATRICE PER (MECC.VELA INCLINATA)	OK	10,0	3,58	35,78		
8FE270D	COPERTURA MECCANISMO DX (VELA INCLINATA)	OK	10,0	0,79	7,90		
8FE270S	COPERTURA MECCANISMO SX (VELA INCLINATA)	OK	10,0	0,79	7,90		
8FE300	MECCANICA RIBALTA AUTOPORTANTE 25 KG	OK	1,0	9,40	9,40		
8FE301	MECCANICA RIBALTA AUTOPORTANTE 29 KG	OK	10,0	10,20	101,98		
8FE302	MECCANICA RIBALTA AUTOPORTANTE 27 KG	OK	1,0	9,40	9,40		
8FE306D	COPERTURA MECCANISMO DX (RIBALTA AUTOPORTANTE)	OK	40,0	0,78	31,32		
8FE306S	COPERTURA MECCANISMO SX (RIBALTA AUTOPORTANTE)	OK	20,0	0,78	15,66		
8FE316	ATTACCO PER ANTA LEGNO (RIBALTA AUTOPORTANTE)	OK	50,0	0,01	0,58		
8FE330	MECCANICA RIBALTA AUTOPORTANTE SMALL (20K2C01)	OK	30,0	4,49	134,82		
8FE331	MECCANICA RIBALTA AUTOPORTANTE SMALL (20K2E01)	OK	10,0	4,49	44,94		
8FE332	MECCANICA RIBALTA AUTOPORTANTE SMALL TIP-ON (20K2C01T)	OK	10,0	5,12	51,24		
8FE334D	COPERTURA DX PER MECCANICA RIBALTA AUTOPORTANTE SMALL	OK	80,0	0,61	48,96		
8FE334S	COPERTURA SX PER MECCANICA RIBALTA AUTOPORTANTE SMALL	OK	40,0	0,61	24,48		
8FE338	ATTACCO PER ANTA (MECCANICA RIBALTA SMALL)	OK	80,0	0,37	29,28		
8FE356	MECCANICA RIBALTA AUTOPORTANTE TIP-ON (20K2901T)	OK	3,0	19,08	57,25		
8FE400	FONDO LAVELLO PLASTICA DA 45	OK	48,0	9,01	432,53		
8FE401	PROFILO FRONTALE PER FONDO LAVELLO PLASTICA DA 45	OK	48,0	0,59	28,27		
8FE402	TRAVERSO POSTERIORE LAVELLO PLASTICA DA 45	OK	48,0	1,08	51,98		
8FE405	FONDO LAVELLO PLASTICA DA 60	OK	48,0	10,55	506,30		

Maior Cucine S.p.A.

Tribunale di Pordenone - Fallimento n° 18.2018

Valore di Mercato «VM» (in continuità d'uso) e Valore di Liquidazione «VL» - 18 aprile 2018

Giacenze di Magazzino

magazzino: dettaglio giacenze e valore attribuito

codice articolo	descrizione	consistenza carico				valore	
		stato	Q.tà	€/unit	totale	VM	VL
8FE406	PROFILO FRONTALE PER FONDO LAVELLO PLASTICA DA 60	OK	48,0	1,47	70,61		
8FE407	TRAVERSO POSTERIORE LAVELLO PLASTICA DA 60	OK	48,0	1,47	70,61		
8FE410	FONDO LAVELLO PLASTICA DA 80	OK	1,0	11,78	11,78		
8FE411	PROFILO FRONTALE PER FONDO LAVELLO PLASTICA DA 80	OK	1,0	0,81	0,81		
8FE412	TRAVERSO POSTERIORE LAVELLO PLASTICA DA 80	OK	1,0	1,42	1,42		
8FE415	FONDO LAVELLO PLASTICA DA 90	OK	16,0	13,11	209,82		
8FE416	PROFILO FRONTALE PER FONDO LAVELLO PLASTICA DA 90	OK	16,0	0,83	13,25		
8FE417	TRAVERSO POSTERIORE LAVELLO PLASTICA DA 90	OK	16,0	1,47	23,54		
8FE420	FONDO LAVELLO PLASTICA DA 120	OK	14,0	16,44	230,15		
8FE421	PROFILO FRONTALE PER FONDO LAVELLO PLASTICA DA 120	OK	14,0	1,11	15,48		
8FE422	TRAVERSO POSTERIORE LAVELLO PLASTICA DA 120	OK	14,0	1,47	20,59		
8FE424	LAMELLA UNIONE ANTE 597X63	OK	8,0	6,62	52,96		
8FE425	LAMELLA UNIONE ANTE 447X63	OK	4,0	5,92	23,68		
8FE426	LAMELLA UNIONE ANTE 297X63	OK	20,0	5,16	103,12		
8FE450	SUPPORTO IN LAMIERA X SOSTEGNO FORNO	OK	190,0	0,87	164,54		
8FE455	FONDO LAMIERA X FRIGO BOSCH	OK	14,0	24,25	339,53		
8FE456	SUPPORTO PLASTICA X FISSAGGIO PIEDINO X FONDO LAMIERA(BOSCH)	OK	20,0	0,19	3,82		
8FEB102	BASETTA SGANCIO X CERNIERA 110° (Cod.F058139919228)	OK	1.100,0	0,48	525,80		
8FEC102	CERNIERA 110° (Cod.F028138888228)	OK	1.350,0	1,40	1.892,70		
8FEC103	CERNIERA X BASE-COLONNA ANGOLO (Cod.F017139512223)	OK	550,0	2,13	1.170,95		
8FEC104	CERNIERA 180° (Cod.F028138929217)	OK	550,0	2,42	1.330,45		
8FEC106	CERNIERA 120° X PENSILE LIBRO (Cod.F046138972217)	OK	100,0	1,17	117,20		
8FEM001	MECCANISMO ESTRAIBILE PER BASE DA 15	OK	2,0	21,87	43,74		
8FEM007	MECCANISMO ESTRAIBILE PER BASE DA 30	OK	4,0	32,22	128,88		
8FEM010	MECCANISMO ESTRAIB.PORTAPANE PER BASE DA 30	OK	4,0	37,23	148,90		
8FEM016	MECCANISMO ESTRAIBILE PER BASE DA 60	OK	1,0	50,50	50,50		
8FEM030	CESTO FILO INOX DA 45 CON DISTANZIALI(1202D/45-50)INOXA	OK	8,0	35,34	282,72		
8FEM033	CESTO FILO INOX DA 60 CON DISTANZIALI(1202D/60-50)INOXA	OK	34,0	38,23	1.299,82		
8FEM050	MECCANISMO X COLONNA ESTRAIBILE ALTA (S/CESTI)	OK	5,0	103,73	518,65		
8FEM060	CESTO FILO INOX X COLONNA ESTRAIBILE DA 30	OK	20,0	9,38	187,66		
8FEM070	CESTO FILO INOX X COLONNA ESTRAIBILE DA 45	OK	4,0	11,47	45,88		
8FEM080	CESTO FILO INOX X COLONNA ESTRAIBILE DA 60	OK	5,0	12,20	61,00		
8FEM091S	MECCANISMO LE MANS GRANDE (X BASE ANGOLO DX)ART.54130160	OK	1,0	216,00	216,00		
8FEM100	MEZZALUNA ANGOLO X ANTA DA 40 (ART.301/66)	OK	4,0	13,74	54,96		
8FEM105	MEZZALUNA ANGOLO X ANTA DA 45/ 60 (ART.301/76)	OK	4,0	14,32	57,29		
8FEM114	MECCANISMO MAGIC CORNER SX X COLONNA (SENZA CESTI)	OK	1,0	143,73	143,73		
8FEM115	CONFEZIONE CESTI MAGIC CORNER	OK	10,0	34,37	343,73		
8FEM600/0	PIATTINA DA 597X80 ALLUMINIO	OK	80,0	6,24	499,04		
8FEM600/1	PIATTINA DA 597X80 LACC.BIANCO	OK	7,0	0,19	1,34		
8FEM600/2	PIATTINA DA 597X80 LACCATO NERO	OK	6,0	0,19	1,15		
8FEM601/0	PIATTINA DA 597X50 ALLUMINIO	OK	26,0	6,62	172,12		
8FEM606/1	PIATTINA DA 597X150 Lac.Bianco	OK	5,0	6,90	34,50		
8FEM650	MECCANICA X SERRANDINA REHAU DA 60 PROF.BASE	OK	2,0	204,78	409,57		
8GFO0003	FONDO CASSETTO DA 30 PROF.50 DA MM(205X487X16)Mis.GRASS	OK	42,0	1,25	52,31		
8GFO0007D	FONDO X CASS.DIAMOND DA 45 PR.50 Mis.GRASS MM.355X505X16)	OK	60,0	1,44	86,40		
8GFO0011	FONDO CASSETTO DA 60 PROF.50 DA MM(505X487X16)Mis.GRASS	OK	60,0	2,50	150,27		
8GFO0015	FONDO CASSETTO DA 90 PROF.50 DA MM(805X487X16)Mis.GRASS	OK	10,0	3,71	37,08		
8GFO0019	FONDO CASSETTO DA 120 PROF.50 DA MM(1105X487X16)Mis.GRASS	OK	54,0	5,02	271,24		
8GFRCAI011	FRONTALE CASSETTO INTERNO DA 60 GRASS Cod...	OK	16,0	6,64	106,27		
8GFRCAI015	FRONTALE CASSETTO INTERNO DA 90 GRASS Cod...	OK	10,0	9,96	99,63		
8GFRCAI019	FRONTALE CASSETTO INTERNO DA 120 GRASS Cod...	OK	10,0	13,28	132,84		
8GFRCEI007	FRONTALE CESTONE INTERNO DA 45 GRASS Cod...	OK	10,0	9,60	96,00		
8GFRCEI015	FRONTALE CESTONE INTERNO DA 90 GRASS Cod...	OK	3,0	19,20	57,60		
8GGUC005	COPPIA GUIDE(Dx-Sx)PROF.60 CM (70 Kg.)GRASS Cod...	OK	6,0	8,55	51,31		
8GGUZ001	COPPIA GUIDE(Dx-Sx) 40 KG. PROFONDITA'... (GRASS)	OK	38,0	6,18	234,84		
8GRECA003	RETRO CASSETTO DA 30 GRASS Cod...	OK	390,0	0,82	318,40		
8GRECA007	RETRO CASSETTO DA 45 GRASS Cod...	OK	60,0	1,22	73,06		
8GRECA011	RETRO CASSETTO DA 60 GRASS Cod...	OK	104,0	1,26	130,96		
8GRECA015	RETRO CASSETTO DA 90 GRASS Cod...	OK	60,0	2,03	122,05		
8GRECA019	RETRO CASSETTO DA 120 GRASS Cod...	OK	30,0	2,80	83,85		
8GRECE003	RETRO CESTONE DA 30 GRASS Cod...	OK	173,0	1,52	263,32		

Maior Cucine S.p.A.

Tribunale di Pordenone - Fallimento n° 18.2018

Valore di Mercato «VM» (in continuità d'uso) e Valore di Liquidazione «VL» - 18 aprile 2018

Giacenze di Magazzino

magazzino: dettaglio giacenze e valore attribuito

codice articolo	descrizione	consistenza carico				valore	
		stato	Q.tà	€/unit	totale	VM	VL
8GRECE007	RETRO CESTONE DA 45 GRASS Cod...	OK	125,0	2,28	285,39		
8GRECE011	RETRO CESTONE DA 60 GRASS Cod...	OK	5,0	2,37	11,83		
8GRECE015	RETRO CESTONE DA 90 GRASS Cod...	OK	64,0	3,64	232,91		
8GRECE019	RETRO CESTONE DA 120 GRASS Cod...	OK	50,0	4,93	246,30		
8GRI0001	RINGHIERINA X CESTONE PR.50 CM GRASS Cod...	OK	150,0	0,90	134,91		
8GRIA001	RINGHIERINA X CESTONE PR.30 CM GRASS Cod...	OK	80,0	0,90	71,95		
8GRIB001	RINGHIERINA X CESTONE PR.45 CM GRASS Cod...	OK	35,0	0,90	31,48		
8GRIC001	RINGHIERINA X CESTONE PR.60 CM GRASS Cod...	OK	26,0	0,90	23,39		
8GSPA001	COPPIA SPONDE(Dx-Sx) PR.30 CM. GRASS Cod?	OK	40,0	5,53	221,40		
8GSPA009	COPPIA SPONDE CRISTALL(Dx-Sx) PR.30 CM.GRASS Cod?	OK	8,0	5,53	44,28		
8GSPB001	COPPIA SPONDE(Dx-Sx) PR.45 CM. GRASS Cod?	OK	30,0	5,53	166,05		
8GSPB009	COPPIA SPONDE CRISTALL(Dx-Sx) PR.45 CM.GRASS Cod?	OK	2,0	5,53	11,07		
8GSPC009	COPPIA SPONDE CRISTALL(Dx-Sx) PR.60 CM.GRASS Cod?	OK	12,0	5,53	66,42		
8GVE0001	VETRO SP.8 MM X CESTONE PROF. 50 CM GRASS Cod...	OK	80,0	2,08	166,05		
8GVEA001	VETRO SP.8 MM X CESTONE PROF. 30 CM GRASS Cod...	OK	10,0	2,08	20,76		
8GVEB001	VETRO SP.8 MM X CESTONE PROF. 45 CM GRASS Cod...	OK	20,0	2,08	41,51		
8GVEC001	VETRO SP.8 MM X CESTONE PROF. 60 CM GRASS Cod...	OK	55,0	2,08	114,16		
8TRA010	TRAVERSO ANTERIORE ALLUMINIO DA 120	OK	3,0	2,28	6,84		
8TRA011	TRAVERSO ANTERIORE ALLUMINIO X BASE ANG.SOTTOLAV.(100X100)	OK	10,0	3,58	35,80		
8TRA100	TRAVERSO ANTERIORE ALLUMINIO BARRA A ML	OK	10,0	1,79	17,90		
8TRA101	SUPPORTO X TRAVERSO ANTERIORE ALLUMINIO	OK	140,0	1,12	156,80		
8TRVA003	CATENA ALLUMINIO DA 263	OK	10,0	5,70	57,00		
8TRVA004	CATENA ALLUMINIO DA 313	OK	100,0	0,65	65,00		
8TRVA005	CATENA ALLUMINIO DA 363	OK	15,0	0,75	11,25		
8TRVA006	CATENA ALLUMINIO DA 413	OK	18,0	0,97	17,46		
8TRVA008	CATENA ALLUMINIO DA 563	OK	60,0	1,13	67,80		
8TRVA010	CATENA ALLUMINIO DA 763	OK	80,0	1,42	113,60		
8TRVA011	CATENA ALLUMINIO DA 863	OK	40,0	1,42	56,80		
8TRVA015	CATENA ALLUMINIO DA 1163	OK	18,0	2,06	37,08		
8TRVA030	CATENA ALLUMINIO DA 1000	OK	30,0	1,66	49,80		
8TRVP003	TRAVERSO POSTERIORE PVC DA 263	OK	6,0	0,30	1,79		
8TRVP006	TRAVERSO POSTERIORE PVC DA 413	OK	140,0	0,39	54,74		
8TRVP010	TRAVERSO POSTERIORE PVC DA 763	OK	18,0	0,72	13,01		
8TRVP011	TRAVERSO POSTERIORE PVC DA 863	OK	280,0	0,82	229,04		
8TRVP030	TRAVERSO POSTERIORE PVC DA 1000	OK	30,0	0,95	28,44		
8ZRECE011R	RETRO CESTONE RIBASSATO DA 60 Cod.323106031	OK	26,0	8,00	208,00		
8ZRECE015R	RETRO CESTONE RIBASSATO DA 90 Cod.323109031	OK	16,0	10,00	160,00		
8ZRECE019R	RETRO CESTONE RIBASSATO DA 120 Cod.323112031	OK	34,0	12,00	408,00		
8ZSLCE011	KIT SOTTOLAVELLO DA 60 SENZA VASCHETTE LATER.Cod.329306031	OK	41,0	15,00	615,00		
8ZSLCE015	KIT SOTTOLAVELLO DA 90 CON VASCHETTE LATER.Cod.329309931	OK	8,0	18,00	144,00		
8ZSLCE019	KIT SOTTOLAVELLO DA 120 CON VASCHETTE LATER.Cod.329312931	OK	20,0	22,00	440,00		
9IMB003	IMBALLO BASE DA 30 (310X595X750)	OK	10,0	1,78	17,76		
9IMB005	IMBALLO BASE DA 40 (410X595X750)	OK	30,0	1,91	57,33		
9IMB017	IMBALLO BASE DA 120 (1210X595X750)	OK	20,0	3,08	61,58		
9IMB050	IMBALLO BASE ANGOLO 100X100 (1010X1010X750)	OK	22,0	3,07	67,62		
9IMB055	IMBALLO BASE-PENSILE CURVA TERMINALE (105X37.5)	OK	80,0	2,01	161,04		
9IMB060	IMBALLO BASE CURVA 120X120 CHIUSA	OK	10,0	4,08	40,79		
9IMG040	FERRAMENTA STANDARD AVANA TIPO 3 (170X220X90)	OK	120,0	0,86	102,60		
9IMG043	SCAT.FERR. MONT.MOBILI (370X390X220)	OK	100,0	0,86	85,50		
9IMP020	IMBALLO PENSILE DA 180 H.54 (1800X360X560)	OK	35,0	7,42	259,67		
9IMP040	IMBALLO PENSILE DA 15 ESTRAIBILE (160X370X730)	OK	60,0	1,34	80,16		
9IMP052	IMBALLO PENSILE DA 45 (460X370X750)	OK	90,0	1,42	128,16		
9IMP056	IMBALLO PENSILE DA 60 (610X370X750)	OK	90,0	1,52	137,16		
9IMP064	IMBALLO PENSILE DA 120 (1210X370X730)	OK	30,0	2,43	72,99		
9IMP080	IMBALLO PENSILE TERMINALE (365X365X730)	OK	60,0	1,28	76,80		
9IMP108	IMBALLO PENSILE DA 40 MAXI (410X370X1030)	OK	30,0	1,89	56,64		
9IMP112	IMBALLO PENSILE DA 45 MAXI (460X370X1030)	OK	60,0	1,94	116,34		
9IMP124	IMBALLO PENSILE DA 90 MAXI (910X370X1030)	OK	40,0	2,43	97,32		
9IMP128	IMBALLO PENSILE ANGOLO MAXI (660X660X1030)	OK	30,0	2,51	75,30		
YAACCESS	ACCESSORIO SU MISURA ARISTON	OK	2,0	146,50	293,00		
YACOPERCHIO	COPERCHIO SU MISURA ARISTON	OK	8,0	45,79	366,34		

Maior Cucine S.p.A.

Tribunale di Pordenone - Fallimento n° 18.2018

Valore di Mercato «VM» (in continuità d'uso) e Valore di Liquidazione «VL» - 18 aprile 2018

Giacenze di Magazzino

magazzino: dettaglio giacenze e valore attribuito

codice articolo	descrizione	consistenza carico				valore	
		stato	Q.tà	€/unit	totale	VM	VL
YAFA3530HIX	FORNO 760 MULTI6 CL.3 ARISTON	OK	1,0	170,00	170,00		
YAFA3840PIX	FORNO 760 MULTII1 PIROLITICO CL.3 ARISTON	OK	1,0	240,00	240,00		
YAFRIGO	FRIGO SU MISURA ARISTON	OK	1,0	335,00	335,00		
YAKIA640C	P.C. INDUZIONE DA 60 ARISTON	OK	1,0	245,69	245,69		
YALTB6B019C	LAVAST. SCOMP.TOTALE 6PROG CL.A+ ARISTON	OK	1,0	319,00	319,00		
YAMN2TH	MISCELATORE CROMATO NEWSTYLE ARISTON	OK	1,0	61,11	61,11		
YAMN312IX	MICROONDE H.38 ARISTON	OK	1,0	190,00	190,00		
YAMWHA1221X	MICROONDE C/GRILL INOX ARISTON	OK	1,0	162,17	162,17		
YBFORNO	FORNO SU MISURA BOSCH	OK	1,0	413,65	413,65		
YBPCOTTURA	PIANO COTTURA SU MISURA BOSCH	OK	2,0	322,96	645,92		
YBPCQ7A5B90	P.C. 75 5GAS(1 WOK) INOX GR.GHISA BOSCH	OK	1,0	228,69	228,69		
YBSMV46MX03E	LAVAST. 60 SCOMP.TOTALE 6PROG BOSCH	OK	1,0	379,50	379,50		
YBSMV58M20EU	LAVAST. 60 CL.A++ BOSCH	OK	1,0	424,59	424,59		
YE55915417	CAPPA SOFIA H6 IX/A/90 TURBOAIR	OK	1,0	100,00	100,00		
YE61614584A	CAPPA MINI OM WH/F/55 ELICA	OK	1,0	433,00	433,00		
YE68815548C	CAPPA SPACE EDS DIGITAL R BL/A/78 ELICA	OK	1,0	100,00	100,00		
YECAPPA	CAPPA SU MISURA ELICA	OK	5,0	224,20	1.121,00		
YEKIT00775	ACCESS. KIT CAM.H.850 IGLOO *ELICA	OK	1,0	40,00	40,00		
YEPRF0006872A	CAPPA ELEKTRA IX/F/80 ELICA	OK	1,0	248,00	248,00		
YEPRF0097839	CAPPA BOXIN IX/A/90 ELICA	OK	1,0	128,00	128,00		
YF0390043	COPERCHIO PIANI FH TL 60 NERO FRANKE 1120188647	OK	1,0	42,04	42,04		
YF0390068	COPERCHIO TREND 70 L 690 NERO FRANKE	OK	1,0	47,68	47,68		
YF0737080	MISC. GIADA CROMATO FRANKE 1150027735	OK	3,0	48,44	145,32		
YF0737202	MISC. ARMONIA SATINATO FRANKE 1150027862	OK	1,0	97,52	97,52		
YF0737204	MISC. ZODIACO CROMATO FRANKE	OK	1,0	83,52	83,52		
YF0737470	MISC. DIAMANTE WINDOW CROMATO FRANKE 1150029583	OK	2,0	115,87	231,75		
YF0737680	MISC.PLANAR ARCO CROMATO FRANKE	OK	1,0	170,45	170,45		
YF0737770	MISC. LOGICA CROMATO FRANKE	OK	1,0	40,86	40,86		
YF0737870	MISC. EOS ACCIAIO INOX FRANKE 1150042653	OK	1,0	95,84	95,84		
YF0737890	MISC. THESI CROMATO FRANKE 1150045919	OK	1,0	151,97	151,97		
YF0737933	MISC. SMERALDO - P CROMATO FRANKE	OK	2,0	33,61	67,22		
YF0738004	MISC. HEXIS CROMATO FRANKE	OK	1,0	164,10	164,10		
YF0738054	MISC. SYRIUS DOCCIA CROMATO FRANKE 1150155498	OK	1,0	103,54	103,54		
YF0738128	MISC. GRANITO BIANCO FRANKE 1150183230	OK	1,0	54,00	54,00		
YF0738154	MISC. CANNA GIREVOLE BIANCO MARIS FRANKE 1150200088	OK	1,0	133,79	133,79		
YF0738204	MISC. FOX MONOCOMANDO CROMATO FRANKE 1150250143	OK	1,0	40,00	40,00		
YF0738216	MISC NEPTUNE STYLE DOCCIA CROMATO FRANKE	OK	1,0	144,12	144,12		
YF0738280	TAP NEPTUNE EVO CROMO FRANKE 1150373928	OK	1,0	105,85	105,85		
YF0738281	TAP NEPTUNE EVO NERO FRANKE 1150373930	OK	1,0	105,85	105,85		
YF0738282	TAP NEPTUNE EVO BIANCO FRANKE 1150373929	OK	1,0	105,85	105,85		
YF0738316	MISC LOUNGE DOCCIA NICKEL SPAZZOLATO FRANKE 1150177747	OK	1,0	153,85	153,85		
YF1150486993	MISC FOX PRO CROMATO FRANKE 1150486993	OK	1,0	111,45	111,45		
YF5296642	LAV. NPX 110-50 3 1/2" WWK NFR FRL FT R15 C FRANKE 1220437947	OK	1,0	78,40	78,40		
YF5600331	FORNO SM 86 M XS INOX SMART FRANKE	OK	1,0	296,66	296,66		
YF6600123	P.C.FHM 905 4G LTC XS C INOX SAT. MCS 700 FRANKE 1060180937	OK	1,0	322,80	322,80		
YF6600137	P.C.FHNE COR 4 3G TC XS C SAT.NEPTUNE FRANKE 1060204367	OK	2,0	483,23	966,45		
YF6800025	P.COT. FHCR 1204 3G TC BK C INOX NERO CRYSTAL FRANKE Crystal	OK	1,0	489,91	489,91		
YF85648027	LAV.ZOX 614-A 860X500 3"+KI 1V.+SC.SX INOX FRANKE	OK	1,0	204,00	204,00		
YF85820562	LAV.AMX 651 1000X500 1V1/2+S.D INOX SATIN. FRANKE 1010022379	OK	1,0	150,31	150,31		
YF85840852	LAV.GAL 611 1000X500 3" 1V.SC.DX DEKOR FRANKE	OK	1,0	151,80	151,80		
YF85859702	LAV.NEX 611 860X510 1V.+SC.DX INOX SATIN. FRANKE 1010040731	OK	1,0	96,00	96,00		
YF8585972	LAV.NEX 620 860X510 2V. INOX SATIN. FRANKE 1010040733	OK	1,0	102,00	102,00		
YF85863822	LAV.LLX 611-L 860X500 1V.+S.DX INOX SATIN. FRANKE 1010085775	OK	1,0	78,17	78,17		
YF85863827	LAV.LLX 611-L 860X500 1V.+S.SX INOX SATIN. FRANKE 1010085776	OK	1,0	71,00	71,00		
YF8586384	LAV.LLX 620 790X500 2V. INOX SATIN. FRANKE 1010153289	OK	1,0	62,00	62,00		
YF8586386	LAV.LLX 620-L 860X500 2V. INOX SATIN. FRANKE 1010153292	OK	2,0	105,93	211,86		
YF85863902	LAV.LLX 621 1160X500 2V.+SC.DX INOX SATIN. FRANKE 1010085849	OK	1,0	70,00	70,00		
YF8586976	LAV. BXX 210/110-50 3 1/2" WWK ND NFR R12 C FRANKE 1270369282	OK	1,0	100,00	100,00		
YF88841312	LAV.ONX 611-L 860X500 1V.+S.DX INOX SATIN. MONO ONDA FRANKE	OK	1,0	56,00	56,00		
YF8886556	LAV.OLX 620-L 2V. SATIN.ONDA LINE FRANKE 1010180197	OK	1,0	72,65	72,65		
YF9797648	LAV.RAL 610-38 D.435 3" 1V. DEKOR FRANKE	OK	1,0	63,91	63,91		

Maior Cucine S.p.A.

Tribunale di Pordenone - Fallimento n° 18.2018

Valore di Mercato «VM» (in continuità d'uso) e Valore di Liquidazione «VL» - 18 aprile 2018

Giacenze di Magazzino

magazzino: dettaglio giacenze e valore attribuito

codice articolo	descrizione	consistenza carico				valore	
		stato	Q.tà	€/unit	totale	VM	VL
YF9797682	LAV. PAX 652-E 965X510 3" INOX FRANKE	OK	1,0	473,96	473,96		
YF9797686	LAVELLO MMX 220 2V. SATINATO MYTHOS FRANKE	OK	1,0	546,58	546,58		
YF9799836	LAV.KBX 610-55 590X440X190 3 1V.INOX FRANKE	OK	1,0	100,00	100,00		
YF9899206	LAV. COG 651 3 1/2 " 970x500 grafite FRAGR. FRANKE	OK	1,0	217,32	217,32		
YF9899451	LAV.ATG 621 1160X500 2V.+SC. BIANCO PURO FRANKE 1140154098	OK	1,0	203,40	203,40		
YF9899459	LAV.ATG 621 1160X500 2V.+SC. STONEGREY FRANKE 1140060571	OK	1,0	100,00	100,00		
YF9899905	LAV.MRG 620 860X500 2V. BIANCO PURO MARIS FRANKE 1140153947	OK	2,0	233,78	467,57		
YF9899909	LAV.MRG 611 780X500 1V.+SC. BIANCO PURO FRANKE 1140153909	OK	1,0	224,57	224,57		
YF9899932	LAV.MRG 621 1160X500 2V.+SC. STONEGREY FRANKE 1140066716	OK	1,0	198,94	198,94		
YF9899937	LAV.MRG 620 860X500 2V. NERO MARIS FRANKE 1140157497	OK	2,0	192,92	385,84		
YF9899993	LAV.BFG 621 1160X500 NERO FRAGR.BOSTON FRANKE 1140276591	OK	2,0	222,94	445,87		
YFCAPPA	CAPPA SU MISURA FRANKE	OK	1,0	229,15	229,15		
YFCOPERCHIO	COPERCHIO SU MISURA FRANKE	OK	3,0	45,79	137,38		
YFMIX	MISCELATORE SU MISURA FRANKE	OK	3,0	101,85	305,54		
YIARL782A+	FRIGO DOPPIA PORTA 240LT. CL.A+ IGNIS	OK	1,0	167,00	167,00		
YILAVAST	LAVASTOVIGLIE SU MISURA IGNIS	OK	1,0	216,00	216,00		
YJ1FWLMI	FORNO INC.WOLO MULTIF.INOX BARAZZA	OK	1,0	234,15	234,15		
YJ1I1530S	VASCA SOTTOTOP 15X30 INOX JOLLYNOX	OK	2,0	37,87	75,75		
YJ1I3439S	VASCA SOTTOTOP 34X39 INOX JOLLYNOX	OK	1,0	51,24	51,24		
YJ1IS9060	LAV.SELECT INC. 86X50 1V.1/2 GOCC.INOX BARAZZA	OK	1,0	139,91	139,91		
YJ1KBL9SR	KIT LAV.86X50 1V.G.SX +RUB. CROMO B_LEVEL BARAZZA	OK	1,0	60,00	60,00		
YJ1LLB90	LAV.LAB FILO/INC. 86X51 1V. +COPERCHIO+MISC.B_FREE BARAZZA	OK	1,0	753,00	753,00		
YJ1LLF1202S3K	LAV.LIFE 3"1/2 INC. 116X50 2V.G.SX INOX IMB+SIF JOLLYNOX	OK	1,0	85,42	85,42		
YJ1LLF453K	LAV.LIFE 3"1/2 INC. 43,5X50 1V. INOX IMB+SIF JOLLYNOX	OK	2,0	62,97	125,93		
YJ1PH100SLVE	P.COTT. SELECT INC.DA 100 2FF 2FF PESC. TC.INOX BARAZZA	OK	1,0	520,42	520,42		
YJ1PTA120	P.COTT. TAO FILO/INC. DA 120 3FF+TC. INOX AE.VS. BARAZZA	OK	1,0	531,56	531,56		
YJ1PY41170GVE	P.C. S/70 INC. 4FF+TC.GR.AVENA AE.VS. GRIGLIE GHISA JOLLYNOX	OK	1,0	213,15	213,15		
YJ1RUBMBA	MISC. B_FREE ABBATTIBILE INOX SATINATO BARAZZA	OK	1,0	223,68	223,68		
YJ1RUBMDD	MISC. DADO INOX SATINATO BARAZZA	OK	1,0	128,45	128,45		
YJ1RUBMLBI	MISC. LAB IN INOX SATINATO BARAZZA	OK	1,0	205,85	205,85		
YJ1X3440I	VASCA QUADRA R.15 FILO/INC. 34X40 H.21.5 INOX BARAZZA	OK	2,0	108,72	217,44		
YJ1X7040S	VASCA QUADRA R.15 SOTTOTOP 71X40 H.20 INOX BARAZZA	OK	1,0	140,00	140,00		
YJLAVELLO	LAVELLO SU MISURA JOLLYNOX-BARAZZA	OK	1,0	122,05	122,05		
YK1100156623	CAPPA MATRIX X A90 ACTIVE FABER	OK	1,0	200,00	200,00		
YK1100157044	CAPPA STILO SX/SP A120 FABER	OK	1,0	249,97	249,97		
YK1100157120	DEPURATORE INCA PLUS HIP X A70 FABER	OK	3,0	98,25	294,76		
YK1100157136	CAPPA INTRA GR A90 FABER	OK	1,0	80,00	80,00		
YK1100157146	CAPPA ORIZZONTE PLUS EG8 X A60 ACTIVE FABER	OK	2,0	345,00	689,99		
YK1100255522	DEPURATORE INCA SMART HC X A70 FABER	OK	1,0	98,69	98,69		
YK1100270677	CAPPA INTRA SUPER X A 90 FABER	OK	1,0	119,00	119,00		
YKCAPPA	CAPPA SU MISURA FABER	OK	11,0	89,11	980,25		
YMACCESS	ACCESSORIO SU MISURA FALMEC	OK	2,0	31,00	62,00		
YMGRU00200010	GRUPPO INCASSO EVO 50 T80 FALMEC CGIW50.E11P2#ZZZ1491F	OK	1,0	149,00	149,00		
YMINT00000010	CAPPA INTEGRATA 90 T60 FALMEC CIGN90.00#ZZZ1461F	OK	1,0	241,31	241,31		
YMKR100000020	CAPPA KRISTAL 90 T80 FALMEC CKRN90.E0P1#1491F	OK	1,0	305,53	305,53		
YMVIR00000015	CAPPA VIRGOLA 120 T60 FALMEC CVJN20.E0P2#ZZZ3461F	OK	4,0	230,37	921,49		
YMZZZ10006	CAPPA MIRAB. LED ROUND 67 T80 FALMEC CJRN67.E50P2#ZZZ1491F	OK	1,0	222,36	222,36		
YMZZZ10030	KIT ACC. :UNITA MOTORE SOTTOTE FALMEC KACL.798#41F	OK	1,0	119,00	119,00		
YMZZZ10031	KIT ACC. :UNITA FILTRO CARBON- FALMEC KACL.930	OK	1,0	128,00	128,00		
YMZZZ20001	VETRI MIRABILIA PHARO 67 FALMEC KACL.200	OK	1,0	107,71	107,71		
YMZZZ20079	CAPPA DOWNDRAFT 90 NERO FALMEC CDDW90.E1P2#ZZZN400F	OK	1,0	660,00	660,00		
YNCA60DN	COPERCHIO CRISTALLO DA 60 NERO NARDI	OK	1,0	28,01	28,01		
YNCA62W	COPERCHIO CRISTALLO DA 60 BIANCO SERIE FH NARDI	OK	1,0	33,10	33,10		
YNHMBX	BARBECUE ELETTRICO 30 C/ROCCIA LAVICA INOX NARDI	OK	1,0	115,00	115,00		
YNLIL832JB	LAV.ANGOLO 83X83X50 GRANITO BEIGE NARDI	OK	1,0	190,00	190,00		
YNLIL862JB	LAVELLO 86x50 2 VASCHE ""GRANIT"" BEIGE NARDI"	OK	1,0	141,31	141,31		
YNTN45EN	CAPPA ASP/FILTR.ESTR. NERA DES NARDI	OK	1,0	85,30	85,30		
YO1052060	LAVELLO D52 VASCA TONDA INC. INOX RONDON' FOSTER	OK	1,0	76,43	76,43		
YO1186162	LAVELLO 86X50 P.3" 1VS SC.DX INC. INOX SERIE 1000 FOSTER	OK	1,0	51,28	51,28		
YO1309861	LAV. 58X46 1VS+1/2 GRANDE A DX SOTTOTOP INOX SC. LAT.FOSTER	OK	2,0	168,83	337,67		
YO1385062	LAVELLO 87,3X51,3 2VS FILOTOP INOX SERIE 3000 FOSTER	OK	1,0	90,00	90,00		

Maior Cucine S.p.A.

Tribunale di Pordenone - Fallimento n° 18.2018

Valore di Mercato «VM» (in continuità d'uso) e Valore di Liquidazione «VL» - 18 aprile 2018

Giacenze di Magazzino

magazzino: dettaglio giacenze e valore attribuito

codice articolo	descrizione	consistenza carico				valore	
		stato	Q.tà	€/unit	totale	VM	VL
YO1661201	LAV.86X50 1VS.+SC.SX 3,5" INOX BIG BOWL FOSTER	OK	1,0	80,31	80,31		
YO1661202	LAV.86X50 1VS.+SC.DX 3,5" INOX BIG BOWL FOSTER	OK	1,0	63,08	63,08		
YO1679660	LAVELLO 79X50 VASCA UNICA INC. INOX TORNADO SOFT FOSTER	OK	1,0	193,02	193,02		
YO1812462	LAV.116X50 2VS.+SC.DX 3,5" S.1000 MICROFOSTER	OK	1,0	70,63	70,63		
YO1912062	LAVELLO 116X50 2V SC.DX INC. INOX ALIEN FOSTER	OK	1,0	91,92	91,92		
YO2182060	LAV.86X50 2VS. 3,5" INOX" KS FOSTER	OK	1,0	111,00	111,00		
YO2452100	CAPPA RONDO' D ISOLA INOX FOSTER	OK	1,0	100,00	100,00		
YO2453100	CAPPA RONDO' 71 LINEARE INOX FOSTER	OK	1,0	100,00	100,00		
YO7411000	P.C.90 VETROCER.NERO 3Z.COT. VITROLINE HI-LIGHT FOSTER	OK	1,0	479,00	479,00		
YO8443002	MISCELATORE RO CROMATO FOSTER	OK	1,0	38,70	38,70		
YO8447000	MISCELATORE GS CROMATO FOSTER	OK	1,0	50,00	50,00		
YO8448500	MISCELATORE S.1000 Z66 C/DOC CROMO FOSTER	OK	1,0	74,76	74,76		
YO8454000	MISCELATORE GEO CROMATO FOSTER	OK	1,0	260,26	260,26		
YPFH861MIRPC	LAV.FIRENZE INCA. 860X500 1V. +SC.DX 3",5 PRELUCIDATO APELL	OK	1,0	30,00	30,00		
YPFH862IPC	LAV.FIRENZE INCA. 860X500 2V. 2" APELL	OK	1,0	38,00	38,00		
YPLAVELLO	LAVELLO SU MISURA APELL	OK	1,0	100,00	100,00		
YRCA9600ISX	CAPPA SKLOK DA 90 (650M3) INOX ELECTROLUX	OK	1,0	215,13	215,13		
YRCE6010GR	CAPPA ESTRAIBILE DA 60 (140M3) GRIGIA ELECTROLUX	OK	11,0	39,77	437,48		
YREF75	KIT FILTRO X MOD.CA941X / CA641X / GRUPPI INCA ELUX	OK	17,0	11,36	193,19		
YREHH9967FOZ	P.C. 91 INDUZIONE 6ZONE VETROCERAMICA NERO ELECTROLUX	OK	1,0	951,08	951,08		
YRENN2854AFW	FRIGO COMBINATO 263LT NO FROST CL.A++ ELECTROLUX	OK	1,0	689,52	689,52		
YRFI2211E	FRIGOCONGELATORE DX ROVESCIAIO 280LT. CL.A+ ELECTROLUX	OK	4,0	414,18	1.656,73		
YRFI2212	FRIGOCONGELATORE ROVESCIAIO 280LT. CL.A+ ELECTROLUX	OK	1,0	492,32	492,32		
YRFI2311	FRIGOCONG. ROVESCIAIO H.185 308LT. CL.A+ SPACEPLUS ELUX	OK	1,0	430,26	430,26		
YRFI2512T	FRIGOCONGELATORE 230LT. CL.A+ ELECTROLUX	OK	1,0	330,52	330,52		
YRFI2912TS	FRIGOCONGELATORE SX 274LT. CL.A+ ELECTROLUX	OK	1,0	334,65	334,65		
YRGI5220GR	GRUPPO INCASSO DA 52 (290M3 = POTENZIATO) GRIGIA ELECTROLUX	OK	6,0	51,13	306,80		
YRGI5240X	GRUPPO INCASSO DA 52 (390M3) INOX ELECTROLUX	OK	2,0	66,65	133,30		
YRKT16500E	P.C. 60 INDUZIONE 4ZONE VETROCERAM.NERO BISELLATO ELUX	OK	1,0	430,26	430,26		
YRKT18500BE	P.C. 80 INDUZIONE 4ZONE VETROCERAMICA BIANCO ELUX	OK	1,0	487,26	487,26		
YRMC325GXE	MICROONDE.SX .OMB.C/GRILL INOX ANTIMPONTA QUADRO ELUX	OK	1,0	267,53	267,53		
YRPQ750UOX	P.C. 75 GAS ULTRAFLAT INOX GR.GHISA QUADRO ELUX	OK	1,0	391,65	391,65		
YRPVB750UOV	P.C. 75 GAS(1TRIPLA COR)GLASS BIANCO GR.GHISA QUADRO ELUX	OK	1,0	403,39	403,39		
YRPX640XV	P.C. 60 4GAS INOX SOFT ELECTROLUX	OK	1,0	142,23	142,23		
YRPX750UV	P.C. 75 5GAS(1TRIPLA COR.) INOX SOFT ELECTROLUX	OK	1,0	243,80	243,80		
YRPX750XV	P.C. 75 5GAS INOX SOFT ELECTROLUX	OK	2,0	174,66	349,32		
YRPX750XXV	P.C. 75 5GAS ACCIAIO BRIGHT MAN.CROMO SOFT ELECTROLUX	OK	1,0	261,36	261,36		
YRTT403L3	LAVAST. 60 SCOMP.TOTALE 5PROG CL.A+ ELECTROLUX	OK	1,0	268,04	268,04		
YRTT603L3	LAVAST. 60 SCOMP.TOTALE 5PROG CL.A+ ELECTROLUX	OK	1,0	309,46	309,46		
YSCB34	TAGLIERE VASCA DA 34 SMEG	OK	1,0	42,00	42,00		
YSCR325P1	COMBI 280LT A+ SMEG	OK	1,0	528,60	528,60		
YSSC106SG-8	FORNO 60 ELET.MULTIF.(8)VEN. SILVER GLASS LINEA SMEG	OK	1,0	209,15	209,15		
YSSC166-8	FORNO 60 ELET. MULTIF.(6)VEN. INOX-LUC.EVOLUZIONE SMEG	OK	1,0	331,00	331,00		
YTCX098171	LAV.98X50 ESAGONALE ALLUMINIO NAIKY METALQUARTZ TELMA	OK	1,0	162,95	162,95		
YTDO0991019	LAV.99X50 1VS+1/2+SC BIANCO A. DOMINO DURALAST TELMA	OK	2,0	96,75	193,50		
YTDO1162030	LAV.116X50 2VS+SC NERO DOMINO DURAQUARZ TELMA	OK	1,0	119,67	119,67		
YTHR106171	LAV.106x57,5 1VS+1/2+SC ALLUM. VOGUE METALQUARTZ TELMA	OK	1,0	192,23	192,23		
YTLAVELLO	LAVELLO SU MISURA TELMA	OK	1,0	122,05	122,05		
YTMIX	MISCELATORE SU MISURA TELMA	OK	1,0	50,92	50,92		
YWACM808BA	P.C. 60 INDUZIONE FLEXICOOK VETROCERAMICA NERO WHIRLPOOL	OK	2,0	556,32	1.112,65		
YWAKM291IX	P.C.120 SEMIF.4GAS 1 4COR.3GR. GHISA VALV.INOX L.PROFES.WHIR.	OK	1,0	664,53	664,53		
YWAKM549NB	COPERCHIO X P.C.60 COM.LATER. NERO WHIR.	OK	1,0	35,00	35,00		
YWAKP444IX	FORNO 60 MULTI6 PASTICCERIA CL.A INOX DYNAMIC WHIRLPOOL	OK	1,0	258,43	258,43		
YWAKPM658IX	FORNO 60 MULTI8 ELETTROMECHANIC INOX WHIRLPOOL	OK	1,0	339,88	339,88		
YWAKR357IX	P.C. 75 5GAS(1DOPPIA COR.) INOX SQUARE WHIRLPOOL	OK	1,0	216,42	216,42		
YWAKR358IX	P.C. 75 5GAS(1DOPPIA COR.) INOX GR.GHISA SQUARE WHIRLPOOL	OK	2,0	229,15	458,30		
YWAKT305IX	P.C. 30 1GAS 4CORONE INOX WHIRLPOOL	OK	1,0	142,58	142,58		
YWAKT326IX	DOMINO 30 FRIGGITRICE INOX WHIRLPOOL	OK	2,0	305,53	611,07		
YWAKT352IX	P.C. 30 2GAS VETRO NERO GR.GHISA WHIRLPOOL	OK	1,0	268,61	268,61		
YWAKT464NB	P.C. 75 4 GAS VALV. CRISTALLO NERO WHIRLPOOL	OK	1,0	300,00	300,00		
YWAMC968NB	COPERCHIO X P.C. 75 ORIGAMI- FUSION-AMBIENT NERO WHIRLPOOL	OK	1,0	61,11	61,11		

Maior Cucine S.p.A.

Tribunale di Pordenone - Fallimento n° 18.2018

Valore di Mercato «VM» (in continuità d'uso) e Valore di Liquidazione «VL» - 18 aprile 2018

Giacenze di Magazzino

magazzino: dettaglio giacenze e valore attribuito

codice articolo	descrizione	consistenza carico				valore	
		stato	Q.tà	€/unit	totale	VM	VL
YWARC229	CANTINA VINO (36 BOTTIGLIE) FUSION WHIRLPOOL	OK	1,0	884,00	884,00		
YWART6600A+	FRIGO COMBINATO CL.A+ WHIRLPOOL	OK	3,0	449,39	1.348,16		
YWART6600A+L	FRIGO COMBINATO SX CL.A+ WHIRLPOOL	OK	1,0	449,39	449,39		
YWGMF9522IXL	P.C. 90 5GAS(1DOPPIA COR.) IXL GR.GHISA FUSION WHIRLPOOL	OK	1,0	406,10	406,10		
YWGOA7523WH	P.C. 75 5GAS(1DOPPIA C.)BIANCO VETRO GR.GHS AMBIENT WHIRLPOOL	OK	1,0	270,00	270,00		
YWWIE2B19	LAVAST. ? ? 6PROG CL.A+AA WHIRLPOOL	OK	6,0	286,00	1.716,00		
YWWWKIC3C26	LAVAST. ? ? 8PROG CL.A+AA WHIRLPOOL	OK	1,0	402,00	402,00		
YZLIBB	RUBIN.LIBERTY SMALTATO BIANCO	OK	2,0	20,00	40,00		
YZLIBN	RUBIN.LIBERTY SMALTATO NERO	OK	1,0	20,00	20,00		
YZLIBO	RUBINETTO LIBERTY OTTONE	OK	1,0	56,00	56,00		
YZLIBTF	RUBIN.LIBERTY SMALTATO T.D.F.	OK	2,0	15,00	30,00		
YZMIXGECO	MISCELATORE GECO CROMO	OK	1,0	165,50	165,50		
YZMIXI	MISCELATORE INOX	OK	12,0	17,19	206,24		
YZMIXIQ	MISCELATORE CANNA QUADRA INOX ART.(2451J) - BIBO CILINDRO	OK	1,0	48,38	48,38		
YZRLAB	RUBINETTO LAV.ANTICO BRONZATO SPAZZOLATO	OK	5,0	91,66	458,30		
YZRUBB	RUBINETTO SMALTATO BIANCO	OK	2,0	19,10	38,19		
ZOBST090	BARRA SOTTOPENSILE TITAN DA 90 COMPLETA DI GANCI	OK	7,0	25,08	175,56		
ZOBST120	BARRA SOTTOPENSILE TITAN DA 120 COMPLETA DI GANCI	OK	8,0	28,90	231,19		
ZOGCOMP	COMPENSATORE X PORTAPOSATE COMPOSIT GRASS	OK	40,0	1,80	72,00		
ZOGDIV045	DIVISORIO X CESTONE DA 45 PER GRASS	OK	8,0	0,90	7,20		
ZOGDIV060	DIVISORIO X CESTONE DA 60 PER GRASS	OK	4,0	0,90	3,60		
ZOGDIV090	DIVISORIO X CESTONE DA 90 PER GRASS	OK	5,0	1,25	6,23		
ZOGDIV120	DIVISORIO X CESTONE DA 120 PER GRASS	OK	4,0	0,90	3,60		
ZOGKRF011	TECNOKITxCESTONE 60 H.26 C/FILTRI+VASCHETTAGUIDE P.500GRASS	OK	2,0	39,18	78,36		
ZOGKRF015	TECNOKITxCESTONE 90 H.26 C/FILTRI+VASCH.GUIDEGRASSPROF.500	OK	17,0	39,18	666,06		
ZOGKRF019	TECNOKITxCESTONE 120 H.26 C/FILTRI+VASCH.TAGUIDEGRASSPROF.500	OK	3,0	58,49	175,47		
ZOGORGL60	PORTA POSATE INOXSYS X CASS. DA 60 PROF.50 GRASS	OK	4,0	39,19	156,76		
ZOGPOC30	PORTAPOSATE COMPOSIT DA 30 PER GRASS	OK	9,0	2,15	19,35		
ZOGPOC45	PORTAPOSATE COMPOSIT DA 45 PER GRASS	OK	40,0	2,45	98,00		
ZOGPOC60	PORTAPOSATE COMPOSIT DA 60 PER GRASS	OK	30,0	3,10	93,00		
ZOGTPA120	TAPPETTINO ANTISCIVOLO GRIGIO DA 120 X GRASS	OK	45,0	6,19	278,55		
ZOGTPA45	TAPPETTINO ANTISCIVOLO GRIGIO DA 45 X GRASS	OK	12,0	6,19	74,28		
ZOGTPA60	TAPPETTINO ANTISCIVOLO GRIGIO DA 60 X GRASS	OK	30,0	6,19	185,70		
ZOGTPA90	TAPPETTINO ANTISCIVOLO GRIGIO DA 90 X GRASS	OK	80,0	6,19	495,20		
ZOGX120M	GRIGLIA X SCOLAPIATTI INOX DA 120 MODULAR	OK	15,0	38,63	579,38		
ZOGX45	GRIGLIA X SCOLAPIATTI INOX DA 45	OK	4,0	17,95	71,80		
ZOGX60	GRIGLIA X SCOLAPIATTI INOX DA 60	OK	6,0	20,83	124,97		
ZOGX60M	GRIGLIA X SCOLAPIATTI INOX DA 60 MODULAR	OK	7,0	20,43	143,03		
ZOGX80	GRIGLIA X SCOLAPIATTI INOX DA 80	OK	2,0	25,23	50,46		
ZOKAPPA004	CAPPA AIRECO DA 60 INOX-VETRO C/FILTRO (LAVIN)	OK	3,0	105,00	315,00		
ZOKAPPA026	CAPPA IGEA DA 90 INOX ASPIR. CON FILTRO (LAVIN)	OK	1,0	93,00	93,00		
ZOKCILX	CAPPA CILINDRO PARETE INOX CON FILTRO (LAVIN)	OK	3,0	340,00	1.020,00		
ZOKIPA60X	CAPPA ISOLA PANNELLABILE CON FILTRO (LAVIN)	OK	2,0	190,00	380,00		
ZOKSHO90X	CAPPA SYSTEM HOOD DA 90 INOX CON FILTRO (TAMARA LAVIN)	OK	3,0	103,75	311,25		
ZOLEDD025	TELAIO SCOLAPIATTI CON LED DA 80(12V./10.08 W.)	OK	10,0	50,67	506,68		
ZOLEDD030	GOLETTA PENSILE C/LED DA (45) (12V./4.5W.)ACCENSIONE TOUCH	OK	2,0	30,94	61,87		
ZOLEDD031	GOLETTA PENSILE C/LED DA (60) (12V./6W.)ACCENSIONE TOUCH	OK	3,0	34,63	103,88		
ZOLEDD032	GOLETTA PENSILE C/LED DA (90) (12V./9W.)ACCENSIONE TOUCH	OK	3,0	42,39	127,18		
ZOLEDD033	GOLETTA PENSILE C/LED DA(120) (12V./12W.)ACCENSIONE TOUCH	OK	4,0	50,16	2.006,36		
ZOLEDD040	BARRA C/LED DA 45 INCASSO (12V./4.5W.)ACCENSIONE TOUCH	OK	12,0	26,23	314,70		
ZOLEDD041	BARRA C/LED DA 60 INCASSO (12V./6W.)ACCENSIONE TOUCH	OK	9,0	29,28	263,53		
ZOLEDD042	BARRA C/LED DA 90 INCASSO (12V./9W.)ACCENSIONE TOUCH	OK	5,0	35,65	178,23		
ZOLEDD043	BARRA C/LED DA 120 INCASSO (12V./12W.)ACCENSIONE TOUCH	OK	8,0	42,27	338,13		
ZOLEDD052	FONDO LUMINOSO CON LED X PENSILE DA 60 (12V./9W.)	OK	4,0	71,93	287,71		
ZOLEDD053	COPERCHIO X FONDO LUMINOSO LED X PENSILE DA 60	OK	4,0	0,00	0,00		
ZOLEDD054	FONDO LUMINOSO CON LED X PENSILE DA 90 (12V./11W.)	OK	4,0	87,71	350,86		
ZOLEDD055	COPERCHIO X FONDO LUMINOSO LED X PENSILE DA 90	OK	4,0	0,00	0,00		
ZOLEDD056	FONDO LUMINOSO CON LED X PENSILE DA 120 (12V./14W.)	OK	13,0	105,66	1.373,63		
ZOLEDD057	COPERCHIO X FONDO LUMINOSO LED X PENSILE DA 120	OK	13,0	0,00	0,01		
ZOLEDD080	LAMPADA LED X CESTONE DA 45 (12V./4.5W.)	OK	20,0	40,10	802,04		
ZOLEDD081	LAMPADA LED X CESTONE DA 60 (12V./6W.)	OK	18,0	45,83	824,94		

Maior Cucine S.p.A.

Tribunale di Pordenone - Fallimento n° 18.2018

Valore di Mercato «VM» (in continuità d'uso) e Valore di Liquidazione «VL» - 18 aprile 2018

Giacenze di Magazzino

magazzino: dettaglio giacenze e valore attribuito

codice articolo	descrizione	consistenza carico				valore	
		stato	Q.tà	€/unit	totale	VM	VL
Z0LED082	LAMPADA LED X CESTONE DA 90 (12V./9W.)	OK	20,0	61,74	1.234,86		
Z0LED083	LAMPADA LED X CESTONE DA 120 (12V./12W.)	OK	20,0	82,32	1.646,48		
Z0LED087	LAMPADA LED SOTTOPEN.INCLINATA DA 45(12V./3.6W)ACCENS.TOUCH	OK	13,0	40,10	521,33		
Z0LED088	LAMPADA LED SOTTOPEN.INCLINATA DA 60(12V./5.04W)ACCENS.TOUCH	OK	4,0	45,83	183,32		
Z0LED089	LAMPADA LED SOTTOPEN.INCLINATA DA 90(12V./8.88W)ACCENS.TOUCH	OK	5,0	61,74	308,72		
Z0LED090	LAMPADA LED SOTTOPENS.DA 45 (12V./4W.)ACCENSIONE TOUCH	OK	5,0	40,10	200,51		
Z0LED091	LAMPADA LED SOTTOPENS.DA 60 (12V./6W.)ACCENSIONE TOUCH	OK	7,0	45,83	320,81		
Z0LED092	LAMPADA LED SOTTOPENS.DA 90 (12V./9W.)ACCENSIONE TOUCH	OK	3,0	61,74	185,23		
Z0LED100	PROFILO LUCE LED 50 CM DA INCASSO SU FIANCO (12V./5W.)	OK	49,0	39,97	1.958,73		
Z0LED101	PROFILO LUCE LED 115 CM DA INCASSO SU FIANCO (12V./12W.)	OK	30,0	50,67	1.520,04		
Z0LED140	KIT INTERRUOTTORE TOUCH CON TRASFORMATORE 30W/12V 4 VIE	OK	4,0	32,21	128,84		
Z0LED145	PROLUNGA CAVO DA 2.5 MT PER ALIMENTAZIONE A 12V.	OK	4,0	4,46	17,82		
Z0MEPRT35	MENSOLA PORTA ROTOLO DA 35 TITAN	OK	4,0	30,68	122,72		
Z0MET35	MENSOLA DA 35 TITAN	OK	2,0	30,68	61,36		
Z0PEX	PATTUMIERA ESTRAIBILE INOX 1 SCOMPARTO (PRIMA)	OK	15,0	28,06	420,89		
Z0PMT	PORTAMESTOLI TITAN	OK	3,0	13,50	40,49		
Z0POC2	PORTAOGGETTI 2 SCOMPARTI CROMO	OK	5,0	22,50	112,50		
Z0POM/02	POMOLO-MANIGLIA MAN.BRIO	OK	50,0	1,53	76,40		
Z0POM/03	POMOLO-MANIGLIA POMOLO FREE	OK	25,0	0,71	17,68		
Z0POM/05	POMOLO-MANIGLIA M.INOX MM 45	OK	40,0	3,31	132,40		
Z0POM/06	POMOLO-MANIGLIA M.INOX MM 60	OK	10,0	3,69	36,92		
Z0POM/07	POMOLO-MANIGLIA M.INOX MM 90	OK	15,0	4,97	74,48		
Z0POM/10	POMOLO-MANIGLIA MAN.SFERA	OK	50,0	1,86	93,15		
Z0POM/11	POMOLO-MANIGLIA MAN.ONDA	OK	50,0	2,17	108,25		
Z0POM/13	POMOLO-MANIGLIA M.FREE I.96	OK	60,0	4,33	259,74		
Z0POM/14	POMOLO-MANIGLIA M.FREE I.192	OK	50,0	4,93	246,35		
Z0POM/16	POMOLO-MANIGLIA MAN.QUADRA	OK	25,0	1,41	35,35		
Z0POM/17	POMOLO-MANIGLIA MAN.THUA	OK	125,0	3,81	475,88		
Z0POM/18	POMOLO-MANIGLIA M.CONV.I.160	OK	25,0	2,71	67,65		
Z0POM/19	POMOLO-MANIGLIA M.CONV.I.320	OK	106,0	4,42	468,94		
Z0POM/31	POMOLO-MANIGLIA POM.CHIODINO	OK	10,0	0,85	8,50		
Z0POM/53	POMOLO-MANIGLIA MAN.PROVENZA	OK	15,0	1,57	23,57		
Z0POM/58	POMOLO-MANIGLIA MAN.SIBILLA	OK	120,0	1,83	220,08		
Z0POM/62	POMOLO-MANIGLIA MAN.SLIM PICCOLA INT.192	OK	20,0	2,41	48,14		
Z0POM/63	POMOLO-MANIGLIA MAN.SLIM GRANDE INT.192	OK	10,0	2,55	25,46		
Z0POM/64	POMOLO-MANIGLIA POMOLO SLIM	OK	10,0	2,67	26,74		
Z0POM/65	POMOLO-MANIGLIA POMOLO WIND	OK	40,0	2,23	89,12		
Z0POM/70	POMOLO-MANIGLIA MAN.FLEX 160	OK	20,0	2,36	47,12		
Z0POM/71	POMOLO-MANIGLIA MAN.FLEX 320	OK	40,0	3,44	137,52		
Z0POM/72	POMOLO-MANIGLIA MA.SERV.1340	OK	120,0	1,65	197,40		
Z0POM/73	POMOLO-MANIGLIA MA.SERV.1341	OK	40,0	2,55	101,88		
Z0POM/74	POMOLO-MANIGLIA MA.SERV.1267	OK	6,0	4,14	24,86		
Z0POM/77	POMOLO-MANIGLIA MA.SERV.1235	OK	220,0	2,55	560,34		
Z0POM/zv	POMOLO-MANIGLIA MAN.INC.GOLA	OK	100,0	2,17	216,50		
Z0PP	PATTUMIERA IN PLASTICA	OK	7,0	5,16	36,09		
Z0PR3	PATTUMIERA RACC. DIFFERENZIATA A TRE SCOMPARTI	OK	3,0	88,89	266,66		
Z0RC4514	RIPIANO CRISTALLO SP.0.8 CM DA 45 CM PROF 14 CM	OK	15,0	1,82	27,32		
Z0RC9014	RIPIANO CRISTALLO SP.0.8 CM DA 90 CM PROF 14 CM	OK	16,0	4,30	68,85		
Z0RLN	REGGIMENSOLA A "L" NERA	OK	42,0	2,39	100,55		
Z0SLX	COPPIA SUPPORTO LUNA INOX/ARG. (ART.1970.03)	OK	20,0	7,88	157,62		
Z0STA	COPPIA SUPP. TUCANO INOX/ARG. SP. 32 MAX (ART.3160101__)	OK	18,0	8,53	153,54		
Z0TASP10	TUBO ASPIRAZIONE ESTENSIBILE DA 1 A 2 MT. DIAMETRO 10 CM	OK	10,0	2,55	25,50		
Z0TASP12	TUBO ASPIRAZIONE ESTENSIBILE DA 1 A 2 MT. DIAMETRO 12 CM	OK	1,0	2,55	2,55		
Z0TP1120	TUBO PORTAMESTOLI DA 120 INOX	OK	9,0	17,19	154,68		
Z0TS120	TELAIO X SCOLAPIATTI INOX DA 120	OK	5,0	9,27	46,34		
Z0TS45	TELAIO X SCOLAPIATTI INOX DA 45	OK	2,0	6,81	13,62		
Z0TS60	TELAIO X SCOLAPIATTI INOX DA 60	OK	10,0	7,94	79,44		
Z0TS80	TELAIO X SCOLAPIATTI INOX DA 80	OK	8,0	8,44	67,53		
Z0TS90	TELAIO X SCOLAPIATTI INOX DA 90	OK	3,0	8,44	25,32		
Z1ALZ0001/S	ALZATINA TRIANGOLARE H.30 MM Crema F.WRAK	OK	30,0	2,79	83,64		
Z1ALZ26X	ALZATINA INOX H.26 MM	OK	280,0	2,10	587,44		

Maior Cucine S.p.A.

Tribunale di Pordenone - Fallimento n° 18.2018

Valore di Mercato «VM» (in continuità d'uso) e Valore di Liquidazione «VL» - 18 aprile 2018

Giacenze di Magazzino**magazzino: dettaglio giacenze e valore attribuito**

codice articolo	descrizione	consistenza carico				valore	
		stato	Q.tà	€/unit	totale	VM	VL
Z1ALZ40/A	ALZATINA H.40 MM GRAINY	OK	98,0	2,45	239,61		
Z1ALZ40/E	ALZATINA H.40 MM BIANCO	OK	100,0	2,38	238,10		
Z1ALZ40/H	ALZATINA H.40 MM TRAVERTINO	OK	80,0	2,38	190,72		
Z1CORREG	CORNICE C./GRECA CLASSICA (GREZZO PROVENZA)	OK	24,0	9,77	234,36		
Z1CORS/A01	CORNICE SAGOMATA CLASSICA AVORIO DEC.	OK	2,0	5,60	11,20		
Z1CORS/A04	CORNICE SAGOMATA CLASSICA ROV.ERA 1038	OK	30,0	5,49	164,61		
Z1CORS/A06	CORNICE SAGOMATA CLASSICA CILIEGIO	OK	8,0	5,49	43,90		
Z1CORSAC1	CORNICE SAGOMATA CLASSICA CASALE LACCATO	OK	2,0	4,31	8,62		
Z1FACOSA/04	FASCIA COPRILUCE SAGOMATA ROV.ERA 1038	OK	1,0	1,59	1,59		
Z1FACOSA/05	FASCIA COPRILUCE SAGOMATA NOCE SCURO	OK	8,0	1,50	12,00		
Z1FACOSA/06	FASCIA COPRILUCE SAGOMATA CILIEGIO	OK	16,0	1,91	30,56		
Z1ZCA18/09	ZOCCOLO CONCAVO R.670 X BASE ANGOLO CURVA H.18 CM INOX	OK	2,0	15,98	31,95		
Z1ZCB18/09	ZOCC. CONVESSO R.1175xBASE ANGOLO CURVA 125X125 H.18CM INOX	OK	1,0	24,15	24,15		
Z1ZCE10/09	ZOCC. CONVESSO R.305xBASE TERMIN.DOPPIA PR.33 H.10CM INOX	OK	4,0	16,28	65,13		
Z1ZCF10/09	ZOCCOLO CONVESSO R.305 X BASE TERM.CURVA 37.5X60 H.10 CM INOX	OK	2,0	16,30	32,61		
Z1ZCF15/09	ZOCCOLO CONVESSO R.305 X BASE TERM.CURVA 37.5X60 H.15 CM INOX	OK	5,0	12,27	61,37		
Z1ZCF18/09	ZOCCOLO CONVESSO R.305 X BASE TERM.CURVA 37.5X60 H.18 CM INOX	OK	4,0	22,14	88,56		
Z1ZO10A/1	ZOCCOLO LINEARE H.10 CM ALLUMINIO Lac.Bianco	OK	20,0	6,00	120,00		
Z1ZO10G	ZOCCOLO LINEARE H.10 CM (GREZZO PROVENZA)	OK	80,0	3,77	301,52		
Z1ZO10X	ZOCCOLO LINEARE H.10 CM INOX	OK	92,0	3,06	281,15		
Z1ZO12A/1	ZOCCOLO LINEARE H.12 CM ALLUMINIO Lac.Bianco	OK	100,0	6,00	600,00		
Z1ZO15A/1	ZOCCOLO LINEARE H.15 CM ALLUMINIO LACC.BIANCO	OK	120,0	8,30	996,29		
Z1ZO15G	ZOCCOLO LINEARE H.15 CM (GREZZO PROVENZA)	OK	56,0	5,45	305,14		
ZSFSDMAT	FUSTO METALLO X SEDIA MATRIX	OK	88,0	26,86	2.363,86		
ZSFSDMIN	FUSTO METALLO VERNICIATO X SEDIA MINIMAL	OK	9,0	47,10	423,93		
ZSFSDMINC	FUSTO CROMATO X SEDIA MINIMAL	OK	32,0	49,46	1.582,69		
ZSFSDPLA	FUSTO METALLO X SEDIA PLANA	OK	4,0	19,10	76,38		
ZSFSGMAT	FUSTO METALLO X SGABELLO MATRIX	OK	16,0	34,10	545,60		
ZSSDSIL09N	SEDIA SILVIA NOCE NUOVA	OK	6,0	37,22	223,33		
ZVGCIGP	CONFEZIONE GAMBE SCIABOLA GREZZO PROVENZA	OK	13,0	10,82	140,67		
ZVTT120SM	TELAIO PER TAVOLO STRUTTURA METALLO DA 120X80	OK	10,0	59,05	590,45		
ZVTT140	TELAIO PER TAVOLO STRUTTURA METALLO DA 140X80 C/2 ALLUNGHE	OK	1,0	93,57	93,57		
ZVTT140GP	TELAIO PER TAVOLO 140X80 IMPIALLAC.GREZZO PROVENZA	OK	2,0	30,00	60,00		
ZVTT160SM	TELAIO PER TAVOLO STRUTTURA METALLO DA 160X80	OK	3,0	68,58	205,74		
sub-totale giacenze operative					324.508,32	85.000,00	29.000,00
Giacenze non operative (magazzino componenti obsoleti)							
#AC00003	SOTTOPENSILE DA 45 SAGOMATO (GREZZO)	Obso	15,0	31,19	467,85		
#AC00098	LAMPADA ORIZZONTE DA 60	Obso	4,0	45,86	183,42		
#AC00102	GAMBONE X PENISOLA GREZZO (FAGGIO)	Obso	9,0	27,24	245,20		
#AC00103	GAMBONE X PENISOLA GREZZO (ROVERE)	Obso	2,0	27,24	54,49		
#AC00104	ARCHETTO REGGIMENSOLA RINFORZ. OTTONE	Obso	7,0	27,24	190,71		
#AC00115	TELAIO SCOLAPIATTI DA 40	Obso	5,0	5,15	25,75		
#AC00116	TELAIO SCOLAPIATTI ANGOLO 65X65	Obso	3,0	24,19	72,56		
#AC00117	GRIGLIA SCOLAPIATTI ANGOLO 65X65	Obso	3,0	76,24	228,73		
#AC00121	SCOLAPIATTI FILO SERIE "E" DA 60	Obso	5,0	4,46	22,28		
#AC00122	SCOLAPIATTI FILO SERIE "E" DA 45	Obso	4,0	4,46	17,82		
#AC00123	BACINELLA DA 60 SERIE "E"	Obso	5,0	1,02	5,10		
#AC00125	BACINELLA DA 45 SERIE "E"	Obso	5,0	0,96	4,78		
#AC00126	BACINELLA DA 90 SERIE "E"	Obso	32,0	1,15	36,67		
#AC00134	GRIGLIA X SCOLAPIATTI DA 70	Obso	2,0	8,44	16,88		
#AC00135	GRIGLIA X SCOLAPIATTI DA 50	Obso	3,0	7,94	23,83		
#AC00136	GRIGLIA X SCOLAPIATTI DA 40	Obso	4,0	6,81	27,24		
#AC00400	COPRIFORO DIAMETRO 8 MM	Obso	45.000	0,01	405,00		
#AC00401	COPRIFORO DIAMETRO 10 MM	Obso	500,0	0,01	4,50		
#AC00440	FIANCONE IMP. PROVENZA GREZZA 215X575X45 X GHIACCIAIA	Obso	2,0	20,05	40,10		
#AC00441	FIANCONE IMP. PROVENZA GREZZA 142X575X45 X GHIACCIAIA	Obso	4,0	20,05	80,20		
#AC00462	COPRITESTA ALLUMINIO PER PIANO SP.7 CM PROF.80 CM	Obso	40,0	6,62	264,80		
#AC00494	GAMBE X TAVOLO DEFILE FAGGIO	Obso	4,0	5,09	20,37		
#AC00495	GAMBE X TAVOLO DEFILE BIANCO	Obso	10,0	5,09	50,93		
#AC00496	GAMBE X TAVOLO DEFILE CILIEGIO	Obso	33,0	5,09	168,07		

Maior Cucine S.p.A.

Tribunale di Pordenone - Fallimento n° 18.2018

Valore di Mercato «VM» (in continuità d'uso) e Valore di Liquidazione «VL» - 18 aprile 2018

Giacenze di Magazzino**magazzino: dettaglio giacenze e valore attribuito**

codice articolo	descrizione	consistenza carico				valore	
		stato	Q.tà	€/unit	totale	VM	VL
#AC00497	GAMBE X TAVOLO CONICHE CIL.	Obso	18,0	5,09	91,67		
#AC00498	GAMBE X TAVOLO CONICHE FAGGIO	Obso	24,0	5,09	122,23		
#AC00500	GAMBE X TAVOLO CONICHE NOCE	Obso	6,0	5,09	30,56		
#AN00006	ANTA KIARA ROSSO MATTONE 997X253	Obso	9,0	8,29	74,59		
#AN00007	ANTA KIARA ROSSO MATTONE 717X897	Obso	9,0	21,69	195,24		
#AN00008	ANTA KIARA ROSSO MATTONE 717X1197	Obso	20,0	27,44	548,70		
#AN00009	ANTA KIARA ROSSO MATTONE 997X197	Obso	12,0	10,19	122,22		
#AN00010	ANTA KIARA CHAMPAGNE 717X95	Obso	13,0	4,75	61,74		
#AN00012	ANTA KIARA CHAMPAGNE 717X897	Obso	9,0	20,40	183,56		
#AN00013	ANTA KIARA CHAMPAGNE 422X597	Obso	14,0	9,84	137,77		
#AN00014	ANTA KIARA CHAMPAGNE 422X297	Obso	47,0	6,61	310,58		
#AN00015	ANTA KIARA CHAMPAGNE 997X197	Obso	33,0	10,19	336,11		
#AN00016	ANTA KIARA CHAMPAGNE 717X1197	Obso	8,0	27,44	219,48		
#AN00017	ANTA KIARA CHAMPAGNE 997X253	Obso	41,0	11,51	471,87		
#AN00019	ANTA KIARA CHAMPAGNE 717X320	Obso	7,0	8,95	62,65		
#AN00022	ANTA KIARA GRIGIO 717X252	Obso	21,0	7,16	150,26		
#AN00023	ANTA KIARA GRIGIO 717X95	Obso	12,0	4,75	56,99		
#AN00024	ANTA KIARA GRIGIO 997X197	Obso	15,0	7,56	113,43		
#AN00025	ANTA KIARA GRIGIO 717X197	Obso	8,0	6,26	50,11		
#AN00028	ANTA KIARA GRIGIO 997X252	Obso	55,0	8,29	455,84		
#AN00029	ANTA KIARA GRIGIO 422X597	Obso	24,0	6,81	163,46		
#AN00030	ANTA KIARA GRIGIO 422X447	Obso	26,0	5,74	149,29		
#AN00032	ANTA KIARA BIANCO 997X197	Obso	14,0	10,19	142,59		
#AN00033	ANTA KIARA BIANCO 997X253	Obso	9,0	11,51	103,58		
#AN00036	ANTA KIARA BIANCO 717X95	Obso	22,0	7,84	172,52		
#AN00037	ANTA KIARA BIANCO 997X95	Obso	13,0	9,77	126,95		
#AN00038	ANTA KIARA BIANCO 717X197	Obso	3,0	8,63	25,90		
#AN00039	ANTA KIARA TEAK 717X253	Obso	10,0	8,95	89,50		
#AN00040	ANTA KIARA TEAK 997X253	Obso	15,0	11,51	172,64		
#AN00041	ANTA KIARA TEAK 717X897	Obso	2,0	21,69	43,39		
#AN00042	ANTA KIARA TEAK 997X197	Obso	12,0	10,19	122,22		
#AN00043	ANTA KIARA TEAK 717X197 717X197	Obso	9,0	8,63	77,69		
#AN00044	ANTA KIARA TEAK 717X1197	Obso	3,0	27,44	82,31		
#AN00045	ANTA KIARA TEAK 717X95	Obso	13,0	7,84	101,95		
#AN00046	ANTA KIARA TEAK 717X320	Obso	4,0	8,95	35,80		
#AN00047	ANTA KIARA TEAK 420X597	Obso	9,0	9,84	88,57		
#AN00048	ANTA KIARA TEAK 420X447	Obso	10,0	8,49	84,92		
#AN00049	ANTA KIARA TEAK 997X95	Obso	8,0	9,77	78,12		
#AN00060	ANTA KIARA MOKA 717X95	Obso	4,0	7,84	31,37		
#AN00061	ANTA KIARA MOKA 717X897	Obso	4,0	21,69	86,77		
#AN00062	ANTA KIARA MOKA 717X197	Obso	10,0	8,63	86,32		
#AN00063	ANTA KIARA MOKA 422X447	Obso	11,0	8,49	93,41		
#AN00064	ANTA KIARA MOKA 717X1197	Obso	11,0	27,44	301,79		
#AN00065	ANTA KIARA MOKA 717X252	Obso	29,0	8,95	259,55		
#AN00066	ANTA KIARA MOKA 422X597	Obso	10,0	9,84	98,41		
#AN00067	ANTA KIARA MOKA 997X253	Obso	26,0	11,51	299,23		
#AN00125	ANTA KIA ROVERE MORO 997X253	Obso	29,0	7,64	221,53		
#AN00126	ANTA KIA ROVERE MORO 997X197	Obso	7,0	8,91	62,38		
#AN00127	ANTA KIA ROVERE MORO 420X447	Obso	17,0	21,64	367,91		
#AN00128	ANTA KIA ROVERE MORO 420X597	Obso	9,0	11,46	103,12		
#AN00166	ANTA KIA MATRIX NOCE 997X253	Obso	13,0	7,22	93,85		
#AN00200	ANTA ERA ROVERE 997X197	Obso	5,0	16,73	83,64		
#AN00201	ANTA ERA ROVERE 420X447	Obso	3,0	16,60	49,80		
#AN00202	ANTA ERA ROVERE 420X597	Obso	12,0	19,92	239,09		
#AN00206	ANTA TRENDY CILIEGIO 420X447	Obso	12,0	19,21	230,53		
#AN00207	ANTA TRENDY CILIEGIO 420X597	Obso	7,0	23,68	165,75		
#AN00215	ANTA CARMEN CILIEGIO 997X253	Obso	40,0	23,22	928,84		
#AN00216	ANTA CARMEN CILIEGIO 717X253	Obso	19,0	18,56	352,68		
#AN00219	ANTA CARMEN CILIEGIO 420X597	Obso	13,0	23,30	302,86		
#AN00220	ANTA CARMEN CILIEGIO 420X447	Obso	10,0	19,10	190,96		
#AN00240	ANTA ISOTTA CASTAGNO 997X253	Obso	38,0	24,07	914,81		

Maior Cucine S.p.A.

Tribunale di Pordenone - Fallimento n° 18.2018

Valore di Mercato «VM» (in continuità d'uso) e Valore di Liquidazione «VL» - 18 aprile 2018

Giacenze di Magazzino

magazzino: dettaglio giacenze e valore attribuito

codice articolo	descrizione	consistenza carico				valore	
		stato	Q.tà	€/unit	totale	VM	VL
#AN00243	ANTA ISOTTA CASTAGNO 420X447	Obso	10,0	20,99	209,93		
#AN00244	ANTA ISOTTA CASTAGNO 717X253	Obso	27,0	19,62	529,69		
#AN00252	ANTA SERENA AVORIO 420X447	Obso	4,0	20,38	81,53		
#AN00253	ANTA SERENA AVORIO 420X597	Obso	12,0	5,34	64,02		
#AN00256	ANTA SERENA VERDE 715X68	Obso	7,0	4,46	31,19		
#AN00257	ANTA SERENA VERDE 420X447	Obso	28,0	20,38	570,70		
#AN00258	ANTA SERENA VERDE 420X597	Obso	1,0	25,04	25,04		
#AN00259	ANTA SERENA VERDE 573X447	Obso	8,0	25,60	204,82		
#AN00355	FIANCO KIA MATRIX NOCE 280X330	Obso	14,0	3,12	43,67		
#AN00368	ANTA KIARA LAM. LUC. MOKA 997X197	Obso	20,0	9,68	193,52		
#AN00369	ANTA KIARA LAM. LUC. CHAMPAGNE 717X253	Obso	57,0	8,50	484,73		
#AN00370	FASCIA KIARA LAM. LUC. CHAMPAG 997X95	Obso	22,0	7,65	168,34		
#AN00372	ANTA KIARA LAM. LUC. CHAMPAGNE 1997X597	Obso	16,0	33,48	535,71		
#AN00374	ANTA KIARA LAM.LUC. ROSSO MAT. 420X447	Obso	8,0	7,47	59,78		
#AN00375	ANTA KIARA LAM.LUC. GRIGIO 997X95	Obso	9,0	7,65	68,87		
#AN00376	ANTA KIARA LAM.LUC. BIANCO 717X320	Obso	7,0	9,64	67,46		
#AN00377	ANTA KIARA LAM.LUC. BIANCO 717X320 S/INCLINATURA	Obso	8,0	8,93	71,40		
#AN00381	ANTA SFERA ROVERE MORO 277X597	Obso	7,0	10,57	73,97		
#AN00383	ANTA ISOTTA CASTAGNO 573X447	Obso	13,0	26,70	347,05		
#AN00384	ANTA ISOTTA CASTAGNO 140X447	Obso	11,0	8,90	97,89		
#AN00391	ANTA CLIO CILIEGIO 420X447	Obso	7,0	16,58	116,03		
#AN00392	ANTA CLIO CILIEGIO 997X253	Obso	21,0	20,51	430,69		
#AN00399	ANTA KIARA MOKA 1997X447	Obso	2,0	28,14	56,27		
#AN00400	ANTA KIARA MOKA 1997X597	Obso	5,0	33,48	167,41		
#AN00401	ANTA KIARA MOKA 997X95	Obso	8,0	7,65	61,22		
#PI00167	SCHIENALE LAMINATO SP.4 MM AL MQ FANTASIA ELBA	Obso	21,8	7,70	168,21		
#PI00168	SCHIENALE LAMINATO SP.4 MM AL MQ ROVERE CHIARO	Obso	27,3	7,70	210,26		
#PI00169	SCHIENALE LAMINATO SP.4 MM AL MQ PLAYA	Obso	21,8	7,70	168,21		
#PI00170	SCHIENALE LAMINATO SP.4 MM AL MQ ROVERE ERA 1038	Obso	16,4	7,70	126,16		
#PI00179	SCHIENALE LAMINATO SP.18 MM ARDESIA	Obso	10,9	10,90	119,01		
#TA00004	TELAIO TAVOLO ROTONDO LAMINATO ROV.SCURO(CASTAGNO)	Obso	11,0	39,83	438,13		
#TA00005	TELAIO TAVOLO ROTONDO LAMINATO BIANCO	Obso	4,0	39,83	159,32		
#TA00008	TELAIO TAVOLO ROTONDO SAGOMATO NOCE	Obso	3,0	39,83	119,49		
#TA00009	TELAIO TAVOLO ROTONDO SAGOMATO CIL.CARMEN	Obso	11,0	39,83	438,13		
#TA00080	SGABELLO ERA H.47	Obso	8,0	31,32	250,54		
#TA00081	SGABELLO DECO' NOCE BASSO	Obso	4,0	31,32	125,27		
#TA00082	SGABELLO DECO' NOCE ALTO	Obso	10,0	33,35	333,54		
#TA00083	SGABELLO DECO' CILIEGIO BASSO	Obso	4,0	31,32	125,27		
#TA00084	SGABELLO DECO' CILIEGIO ALTO	Obso	8,0	31,32	250,54		
#TA00085	SGABELLO DECO' CASTAGNO BASSO	Obso	9,0	31,32	281,86		
#TA00086	SGABELLO SILVIA BASSO	Obso	13,0	31,32	407,13		
#TA00088	SGABELLO FLY CILIEGIO ALTO	Obso	2,0	22,92	45,83		
#TA00089	SGABELLO FLY CILIEGIO BASSO	Obso	11,0	19,10	210,06		
#TA00090	SGABELLO FLY BIANCO ALTO	Obso	3,0	22,92	68,75		
#TA00091	SGABELLO FLY FAGGIO ALTO	Obso	3,0	19,10	57,29		
#TA00092	SGABELLO CARMEN ROVERE ASIA	Obso	2,0	22,92	45,83		
#TA00095	SGABELLO SERENA AVORIO ALTO	Obso	2,0	31,32	62,64		
70AA1260	FRONT.CASS Asia Grezza 118X597	Obso	16,0	7,28	116,51		
70AA1314	FRONT.CAS. Asia Grezza 135X147	Obso	36,0	3,40	122,40		
70AA3645	ANTA Asia Grezza 356X447	Obso	35,0	14,63	511,98		
70AA3660	ANTA Asia Grezza 356X597	Obso	79,0	17,20	1.358,72		
70AA5860	ANTA Asia Grezza 573X597	Obso	2,0	21,45	42,90		
70AA7240	ANTA Asia Grezza 715X397	Obso	31,0	19,44	602,64		
70AT10035	ANTA VETRO Asia Grezza 995X347	Obso	25,0	21,04	526,00		
70AT10045	ANTA VETRO Asia Grezza 995X447	Obso	11,0	23,08	253,88		
70AT12845	ANTA VETRO AsiaGrezza 1275X447	Obso	13,0	27,55	358,15		
70AT3645	ANTA VETRO Asia Grezza 356X447	Obso	28,0	13,30	372,40		
70GACO001/AA	FRONTALE CESTONE CONCAVO DA 861 Geo Grezza Grezza	Obso	13,0	43,28	562,69		
70GACO002/AA	FRONTALE CASSETTO CONCAVO DA 861 Geo Grezza Grezza	Obso	32,0	28,06	897,79		
70GaCONCA/AA	ANTA CONCAVA Geo Grezza TIPO (G) Grezza	Obso	45,0	31,42	1.413,86		
70GACONVB/AA	ANTA CONVESSA Geo Grezza TIPO (B) ANTA GREZZA	Obso	10,0	43,28	432,84		

Maior Cucine S.p.A.

Tribunale di Pordenone - Fallimento n° 18.2018

Valore di Mercato «VM» (in continuità d'uso) e Valore di Liquidazione «VL» - 18 aprile 2018

Giacenze di Magazzino

magazzino: dettaglio giacenze e valore attribuito

codice articolo	descrizione	consistenza carico				valore	
		stato	Q.tà	€/unit	totale	VM	VL
70GACV001/AA	ANTA CONVESSA Geo Grezza DA 35 TIPO (F) H.1277 Grezza	Obso	5,0	42,01	210,06		
70GACV35E/AA	ANTA CONCAVA Geo Grezza DA 35 TIPO (E) ANTA GREZZA	Obso	4,0	42,01	168,04		
70GaCV35E/AA	ANTA CONCAVA Geo Grezza 35 TIPO(H) GREZZA	Obso	64,0	42,01	2.688,70		
70LA10060/AA	ANTA Living Grezza 997X597 ANTA GREZZA	Obso	3,0	23,30	69,89		
70LA1260/AA	FRONT.CASS. Living Grezza 118X597 ANTA GREZZA	Obso	16,0	5,67	90,66		
70LA12860/AA	ANTA Living Grezza 1277X597 ANTA GREZZA	Obso	6,5	27,96	181,72		
70LA1290/AA	FRONT.CASS. Living Grezza 118X897 ANTA GREZZA	Obso	3,0	8,00	23,99		
70LA18120/AA	FRONT.CASS. Living Grezza 176X1197 ANTA GREZZA	Obso	8,0	12,32	98,59		
70LA1830/AA	FRONT.CASS. Living Grezza 176X297 ANTA GREZZA	Obso	59,0	4,09	241,13		
70LA1845/AA	FRONT.CASS. Living Grezza 176X447 ANTA GREZZA	Obso	8,0	5,28	42,27		
70LA1860/AA	FRONT.CASS. Living Grezza 176X597 ANTA GREZZA	Obso	13,0	6,95	90,36		
70LA1890/AA	FRONT.CASS. Living Grezza 176X897 ANTA GREZZA	Obso	2,0	9,50	18,99		
70LA22845/AA	ANTA Living Grezza 2277X447 ANTA GREZZA	Obso	6,2	22,16	137,42		
70LA22860/AA	ANTA Living Grezza 2277X597 ANTA GREZZA	Obso	4,0	27,96	111,83		
70LA36120/AA	ANTA Living Grezza 356X1197 ANTA GREZZA	Obso	10,0	17,82	178,23		
70LA3690/AA	ANTA Living Grezza 356X897 ANTA GREZZA	Obso	20,0	13,71	274,22		
70LA54120/AA	ANTA Living Grezza 537X1197 ANTA GREZZA	Obso	11,0	23,08	253,89		
70LA54180/AA	ANTA Living Grezza 537X1797 ANTA GREZZA	Obso	8,0	26,48	211,84		
70LA5490/AA	ANTA Living Grezza 537X897 ANTA GREZZA	Obso	8,0	18,22	145,74		
70LA72120/AA	ANTA Living Grezza 717X1197 ANTA GREZZA	Obso	10,0	30,52	305,16		
70LA7215/AA	ANTA Living Grezza 717X147 FRONT.LISCIO ANTA GREZZA	Obso	2,0	7,12	14,23		
70LA7225/AA	ANTA Living Grezza 717X247 ANTA GREZZA	Obso	1,0	8,84	8,84		
70LA72293/AA	ANTA Living Grezza 717X293 ANTA GREZZA	Obso	17,0	9,21	156,49		
70LA7230/AA	ANTA Living Grezza 717X297 ANTA GREZZA	Obso	10,0	9,91	99,05		
70LA7235/AA	ANTA Living Grezza 717X347 ANTA GREZZA	Obso	7,0	11,06	77,44		
70LA7240/AA	ANTA Living Grezza 717X397 ANTA GREZZA	Obso	12,0	12,27	147,28		
70LA7245/AA	ANTA Living Grezza 717X447 ANTA GREZZA	Obso	24,0	13,19	316,54		
70LF10033	FIANCO Yellowpine Grezzo Living 1000X330.5	Obso	4,0	17,06	68,24		
70LF20057	FIANCO Yellowpine Grezzo Living 2000X570.5 *	Obso	10,5	49,90	523,99		
70LF22855	FIANCO Yellowpine Grezzo Living 2280X555.5	Obso	29,0	56,65	1.642,88		
70LF22857	FIANCO Yellowpine Grezzo Living 2280X570.5 *	Obso	10,0	56,65	566,51		
70LF3633	FIANCO Yellowpine Grezzo Living 360X330.5	Obso	23,0	6,88	158,13		
70LF7257	FIANCO Yellowpine Grezzo Living 720X570.5 *	Obso	4,0	18,97	75,88		
70SACO001/AA	FRONTALE CESTONE CONCAVO DA 861 Sfera Grezzo Grezza	Obso	40,0	49,65	1.985,96		
70SACO002/AA	FRONTALE CASSETTO CONCAVO DA 861 Sfera Grezzo Grezza	Obso	75,0	35,02	2.626,65		
70SaCONCA/AA	ANTA CONCAVA Sfera Grezza TIPO (G) Grezza	Obso	30,0	36,54	1.096,11		
70SACONVB/AA	ANTA CONVESSA Sfera Grezza TIPO (B) ANTA GREZZA	Obso	7,0	49,65	347,54		
70SACV001/AA	ANTA CONVESSA Sfera Grezza DA 35 TIPO (F) H.1277 Grezza	Obso	8,0	48,38	387,01		
70SACV35E/AA	ANTA CONCAVA Sfera Grezza DA 35 TIPO (E) ANTA GREZZA	Obso	45,0	48,38	2.176,92		
70SACV35F/AA	ANTA CONVESSA Sfera Grezza DA 35 TIPO (F) ANTA GREZZA	Obso	30,0	48,38	1.451,28		
7ASA10010/12	FASCIA TERM. Asia 995X95 ANTA ROV.NAT	Obso	38,0	13,72	521,51		
7ASA10015/12	ANTA Asia 995X147 FRONTALE LISCIO	Obso	2,0	16,40	32,79		
7ASA10025/12	ANTA Asia 995X247 ANTA ROV.NAT	Obso	7,0	25,05	175,38		
7ASA10030/12	ANTA Asia 995X297 ANTA ROV.NAT	Obso	11,0	27,63	303,89		
7ASA10035/12	ANTA Asia 995X347 ANTA ROV.NAT	Obso	9,0	30,19	271,67		
7ASA10040/12	ANTA Asia 995X397 ANTA ROV.NAT	Obso	10,0	32,76	327,56		
7ASA10045/12	ANTA Asia 995X447 ANTA ROV.NAT	Obso	4,0	35,30	141,21		
7ASA10060/12	ANTA Asia 995X597 ANTA ROV.NAT	Obso	13,0	43,00	559,05		
7ASA1260/12	FRONT.CASS. Asia 118X597 ANTA ROV.NAT	Obso	2,0	8,92	17,85		
7ASA12845/12	ANTA Asia 1275X447 ANTA ROV.NAT	Obso	2,0	42,92	85,83		
7ASA12860/12	ANTA Asia 1275X597 ANTA ROV.NAT	Obso	4,0	52,32	209,29		
7ASA1314/12	FRONT.CASS. Asia 135X147 ANTA ROV.NAT	Obso	37,0	3,90	144,15		
7ASA18120/12	FRONT.CASS. Asia 176X1197 ANTA ROV.NAT	Obso	8,0	22,65	181,18		
7ASA1830/12	FRONT.CASS. Asia 176X297 ANTA ROV.NAT	Obso	5,0	7,13	35,65		
7ASA1845/12	FRONT.CASS. Asia 176X447 ANTA ROV.NAT	Obso	18,0	9,71	174,85		
7ASA1860/12	FRONT.CASS. Asia 176X597 ANTA ROV.NAT	Obso	7,0	12,30	86,09		
7ASA1890/12	FRONT.CASS. Asia 176X897 ANTA ROV.NAT	Obso	17,0	17,48	297,14		
7ASA2845/12	ANTA Asia 275X447 ANTA ROV.NAT	Obso	5,0	16,17	80,84		
7ASA2860/12	ANTA Asia 275X597 ANTA ROV.NAT	Obso	1,0	19,40	19,40		
7ASA36120/12	ANTA Asia 356X1197 ANTA ROV.NAT	Obso	9,0	37,06	333,53		
7ASA3645/12	ANTA Asia 356X447 ANTA ROV.NAT	Obso	5,0	18,32	91,60		

Maior Cucine S.p.A.

Tribunale di Pordenone - Fallimento n° 18.2018

Valore di Mercato «VM» (in continuità d'uso) e Valore di Liquidazione «VL» - 18 aprile 2018

Giacenze di Magazzino**magazzino: dettaglio giacenze e valore attribuito**

codice articolo	descrizione	consistenza carico				valore	
		stato	Q.tà	€/unit	totale	VM	VL
7ASA5445/12	ANTA Asia 535X447 ANTA ROV.NAT	Obso	4,0	23,13	92,53		
7ASA5845/12	ANTA Asia 573X447 ANTA ROV.NAT	Obso	22,0	19,48	428,52		
7ASA5860/12	ANTA Asia 573X597 ANTA ROV.NAT	Obso	1,0	29,17	29,17		
7ASA6860/12	ANTA Asia 675X597 ANTA ROV.NAT	Obso	5,0	32,51	162,57		
7ASA7210/12	FASCIA TERM. Asia 715X95 ANTA ROV.NAT	Obso	10,0	10,26	102,61		
7ASA7215/12	ANTA Asia 715X147 FRONTALE LISCIO	Obso	3,0	12,32	36,97		
7ASA7220/12	ANTA Asia 715X197 ANTA ROV.NAT	Obso	4,0	15,80	63,20		
7ASA7230/12	ANTA Asia 715X297 ANTA ROV.NAT	Obso	3,0	21,90	65,69		
7ASA7232/12	ANTA Asia 715X320 (TERM.) ANTA ROV.NAT	Obso	11,0	19,13	210,43		
7ASA7235/12	ANTA Asia 715X347 ANTA ROV.NAT	Obso	10,0	23,88	238,83		
7AST10035/12	ANTA VETRO Asia 995X347 ANTA ROV.NAT	Obso	25,0	26,65	666,13		
7AST10045/12	ANTA VETRO Asia 995X447 ANTA ROV.NAT	Obso	35,0	30,17	1.056,02		
7AST12845/12	ANTA VETRO Asia 1275X447 ANTA ROV.NAT	Obso	12,0	35,72	428,66		
7AST3645/12	ANTA VETRO Asia 356X447 ANTA ROV.NAT	Obso	26,0	17,49	454,79		
7AST7235/12	ANTA VETRO Asia 715X347 ANTA ROV.NAT	Obso	12,0	21,68	260,17		
7CAA10015/01	ANTA Carmen 997X147 FRONTALE LISCIO ANTA CILIEG.	Obso	39,0	13,81	538,71		
7CAA10025/01	ANTA Carmen 997X247 ANTA CILIEG.	Obso	47,0	24,18	1.136,27		
7CAA10030/01	ANTA Carmen 997X297 ANTA CILIEG.	Obso	15,0	27,51	412,67		
7CAA10035/01	ANTA Carmen 997X347 ANTA CILIEG.	Obso	13,0	30,85	401,01		
7CAA10040/01	ANTA Carmen 997X397 ANTA CILIEG.	Obso	12,0	34,25	410,95		
7CAA10045/01	ANTA Carmen 997X447 ANTA CILIEG.	Obso	16,0	37,59	601,50		
7CAA10060/01	ANTA Carmen 997X597 ANTA CILIEG.	Obso	23,0	47,56	1.093,93		
7CAA1260/01	FRONT.CASS. Carmen 118X597 ANTA CILIEG.	Obso	11,0	7,77	85,43		
7CAA12845/01	ANTA Carmen 1277X447 ANTA CILIEG.	Obso	30,0	46,00	1.379,88		
7CAA12860/01	ANTA Carmen 1277X597 ANTA CILIEG.	Obso	14,0	55,30	774,23		
7CAA1314/01	FRONT.CASS. Carmen 130X140 ANTA CILIEG.	Obso	51,0	5,20	264,95		
7CAA1830/01	FRONT.CASS. Carmen 176X297 ANTA CILIEG.	Obso	33,0	6,26	206,71		
7CAA1860/01	FRONT.CASS. Carmen 176X597 ANTA CILIEG.	Obso	28,0	10,43	291,96		
7CAA1890/01	FRONT.CASS. Carmen 176X897 ANTA CILIEG.	Obso	4,0	14,64	58,56		
7CAA2860/01	ANTA Carmen 277X597 ANTA CILIEG.	Obso	14,0	19,01	266,10		
7CAA3645/01	ANTA Carmen 356X447 ANTA CILIEG.	Obso	10,0	18,27	182,69		
7CAA3660/01	ANTA Carmen 356X597 ANTA CILIEG.	Obso	12,0	22,11	265,36		
7CAA3690/01	ANTA Carmen 356X897 ANTA CILIEG.	Obso	3,0	29,87	89,60		
7CAA5460/01	ANTA Carmen 537X597 ANTA CILIEG.	Obso	15,0	27,88	418,20		
7CAA6445/01	ANTA Carmen 637X447 ANTA CILIEG.	Obso	11,0	27,26	299,83		
7CAA7210/01	ANTA Carmen 717X95 (TERM.) ANTA CILIEG.	Obso	20,0	6,34	126,80		
7CAA7220/01	ANTA Carmen 717X197 ANTA CILIEG.	Obso	13,0	13,36	173,62		
7CAA7230/01	ANTA Carmen 717X297 ANTA CILIEG.	Obso	4,0	21,83	87,33		
7CAA7232D/01	ANTA Carmen 717X320 (TERM.) DX ANTA CILIEG.	Obso	10,0	25,13	251,31		
7CAA7232S/01	ANTA Carmen 717X320 (TERM.) SX ANTA CILIEG.	Obso	10,0	25,13	251,31		
7CAA7235/01	ANTA Carmen 717X347 ANTA CILIEG.	Obso	14,0	24,25	339,53		
7CAA7260/01	ANTA Carmen 717X597 ANTA CILIEG.	Obso	28,0	36,46	1.020,91		
7CAG3690/01	ANTA Carmen 356X897 (GRIGLIATO) ANTA CILIEG.	Obso	11,0	41,52	456,67		
7CAT10035/01	ANTA VETRO Carmen 997X347 ANTA CILIEG.	Obso	10,0	23,82	238,19		
7CAT10045/01	ANTA VETRO Carmen 997X447 ANTA CILIEG.	Obso	8,0	27,45	219,58		
7CAT12445/01	ANTA VETRO Carmen 1230X447 ANTA CILIEG.	Obso	9,0	32,03	288,27		
7CAT3645/01	ANTA VETRO Carmen 356X447 ANTA CILIEG.	Obso	5,0	15,25	76,26		
7CLA10010/79	FASCIA TERM. Clio 997X95 Cilieg.Clio	Obso	25,0	13,72	343,10		
7CLA10015/79	ANTA Clio 997X147 FRONTALE LISCIO Cilieg.Clio	Obso	11,0	16,40	180,37		
7CLA10025/79	ANTA Clio 997X247 Cilieg.Clio	Obso	12,0	25,05	300,65		
7CLA10040/79	ANTA Clio 997X397 AN.CILI.CLIO	Obso	20,0	32,76	655,12		
7CLA10045/79	ANTA Clio 997X447 AN.CILI.CLIO	Obso	11,0	35,30	388,32		
7CLA10060/79	ANTA Clio 997X597 AN.CILI.CLIO	Obso	11,0	43,00	473,04		
7CLA12845/79	ANTA Clio 1277x447 AN.CILI.CLIO	Obso	5,0	42,92	214,58		
7CLA12860/79	ANTA Clio 1277x597 AN.CILI.CLIO	Obso	14,0	52,32	732,52		
7CLA1290/79	FRONT.CASS. Clio 118X897 Cilieg.Clio	Obso	4,0	12,46	49,86		
7CLA1314/79	FRONT.CASS. Clio 135X147 Cilieg.Clio	Obso	42,0	3,90	163,63		
7CLA18120/79	FRONT.CASS. Clio 176X1197 Cilieg.Clio	Obso	9,0	22,65	203,83		
7CLA1845/79	FRONT.CASS. Clio 176X447 AN.CILI.CLIO	Obso	29,0	9,71	281,71		
7CLA1860/79	FRONT.CASS. Clio 176X597 AN.CILI.CLIO	Obso	40,0	12,30	491,92		
7CLA1890/79	FRONT.CASS. Clio 176X897 AN.CILI.CLIO	Obso	5,0	17,48	87,40		

Maior Cucine S.p.A.

Tribunale di Pordenone - Fallimento n° 18.2018

Valore di Mercato «VM» (in continuità d'uso) e Valore di Liquidazione «VL» - 18 aprile 2018

Giacenze di Magazzino**magazzino: dettaglio giacenze e valore attribuito**

codice articolo	descrizione	consistenza carico				valore	
		stato	Q.tà	€/unit	totale	VM	VL
7CLA2845/79	ANTA Clio 277X447 Cilieg.Clio	Obso	37,0	16,17	598,22		
7CLA2860/79	ANTA Clio 277X597 AN.CILI.CLIO	Obso	4,0	19,40	77,61		
7CLA5460/79	ANTA Clio 537X597 AN.CILI.CLIO	Obso	22,0	28,00	615,89		
7CLA5845/79	ANTA Clio 573X447 Cilieg.Clio	Obso	8,0	19,48	155,82		
7CLA5860/79	ANTA Clio 573X597 AN.CILI.CLIO	Obso	7,0	29,17	204,16		
7CLA6445/79	ANTA Clio 637x447 Cilieg.Clio	Obso	11,0	25,73	283,02		
7CLA6460/79	ANTA Clio 637x597 Cilieg.Clio	Obso	5,0	31,20	156,02		
7CLA6860/79	ANTA Clio 677X597 AN.CILI.CLIO	Obso	2,0	32,51	65,03		
7CLA7210/79	FASCIA TERM. Clio 717X95 Cilieg.Clio	Obso	10,0	10,26	102,61		
7CLA7225/79	ANTA Clio 717X247 Cilieg.Clio	Obso	16,0	19,91	318,58		
7CLA7232/79	ANTA Clio 717X320 (TERM.) Cilieg.Clio	Obso	16,0	24,35	389,66		
7CLA7240/79	ANTA Clio 717X397 AN.CILI.CLIO	Obso	12,0	25,87	310,43		
7CLF22833/A6	FIANCO CLIO 2280X330.5 IMP.CIL.CHI.	Obso	10,0	40,05	400,47		
7CLT10035/79	ANTA VETRO Clio 997X347 Cilieg.Clio	Obso	8,0	26,65	213,16		
7CLT12845/79	ANTA VETRO Clio 1277x447 Cilieg.Clio	Obso	2,0	35,72	71,44		
7CLT3645/79	ANTA VETRO Clio 356x447 AN.CILI.CLIO	Obso	23,0	17,49	402,32		
7CLT3690/79	ANTA VETRO Clio 356x897 Cilieg.Clio	Obso	6,0	27,24	163,46		
7CLT7235/79	ANTA VETRO Clio 717X347 Cilieg.Clio	Obso	9,0	21,68	195,13		
7CLT7245/79	ANTA VETRO Clio 717X447 AN.CILI.CLIO	Obso	14,0	24,62	344,69		
7ERA10010/82	FASCIA TERM. Era 995X95 AN.ROVERE	Obso	33,0	13,61	449,10		
7ERA10015/82	ANTA Era 995X147 FRONT.LISCIO AN.ROVERE	Obso	4,0	13,74	54,95		
7ERA10025/82	ANTA Era 995X247 AN.ROVERE	Obso	15,0	22,79	341,82		
7ERA10030/82	ANTA Era 995X297 AN.ROVERE	Obso	7,0	23,08	161,57		
7ERA10035/82	ANTA Era 995X347 AN.ROVERE	Obso	27,0	26,85	724,92		
7ERA10040/82	ANTA Era 995X397 AN.ROVERE	Obso	6,0	29,23	175,38		
7ERA10045/82	ANTA Era 995X447 AN.ROVERE	Obso	1,0	29,79	29,79		
7ERA10060/82	ANTA Era 995X597 AN.ROVERE	Obso	9,0	38,74	348,65		
7ERA12845/82	ANTA Era 1275X447 AN.ROVERE	Obso	8,0	38,43	307,47		
7ERA12860/82	ANTA Era 1275X597 AN.ROVERE	Obso	9,0	44,62	401,59		
7ERA1290/82	FRONT.CASS. Era 118X897 AN.ROVERE	Obso	5,0	10,58	52,90		
7ERA1314/82	FRONT.CASS. Era 130X140 AN.ROVERE	Obso	56,0	5,02	280,90		
7ERA1830/82	FRONT.CASS. Era 176X297 AN.ROVERE	Obso	24,0	6,79	162,86		
7ERA1845/82	FRONT.CASS. Era 176X447 AN.ROVERE	Obso	30,0	8,36	250,92		
7ERA1860/82	FRONT.CASS. Era 176X597 AN.ROVERE	Obso	16,0	10,44	167,04		
7ERA1890/82	FRONT.CASS. Era 176X897 AN.ROVERE	Obso	7,0	13,75	96,24		
7ERA2845/82	ANTA Era 275X447 AN.ROVERE	Obso	2,0	14,06	28,11		
7ERA2860/82	ANTA Era 275X597 AN.ROVERE	Obso	3,0	16,69	50,07		
7ERA3645/82	ANTA Era 356X447 AN.ROVERE	Obso	19,0	15,12	287,36		
7ERA3690/82	ANTA Era 356X897 AN.ROVERE	Obso	7,0	26,25	183,76		
7ERA5460/82	ANTA Era 536X597 AN.ROVERE	Obso	17,0	23,11	392,80		
7ERA5845/82	ANTA Era 573X447 AN.ROVERE	Obso	20,0	20,12	402,30		
7ERA5860/82	ANTA Era 573X597 AN.ROVERE	Obso	8,0	25,83	206,65		
7ERA6445/82	ANTA Era 635X447 AN.ROVERE	Obso	19,0	23,55	447,49		
7ERA6460/82	ANTA Era 635X597 AN.ROVERE	Obso	1,0	28,62	28,62		
7ERA6860/82	ANTA Era 675X597 AN.ROVERE	Obso	1,0	29,85	29,85		
7ERA7210/82	FASCIA TERM. Era 715X95 AN.ROVERE	Obso	2,0	10,71	21,41		
7ERA7215/82	ANTA Era 715X147 FRONT.LISCIO AN.ROVERE	Obso	8,0	9,87	78,94		
7ERA7225/82	ANTA Era 715X247 AN.ROVERE	Obso	13,0	18,15	236,00		
7ERA7230/82	ANTA Era 715X297 AN.ROVERE	Obso	11,0	18,29	201,23		
7ERA7235/82	ANTA Era 715X347 AN.ROVERE	Obso	4,0	21,20	84,79		
7ERA7240/82	ANTA Era 715X397 AN.ROVERE	Obso	11,0	21,67	238,35		
7ERA7260/82	ANTA Era 715X597 AN.ROVERE	Obso	7,0	28,45	199,17		
7ERG3690/82	ANTA Era 356X897 (GRIGLIATA) AN.ROVERE	Obso	24,0	37,47	899,18		
7ERS1490/82	FASCIA SAGOM. Era 140X897 AN.ROVERE	Obso	5,0	15,51	77,53		
7ERS6445D/82	ANTA SAGOM. Era 642X447 DX AN.ROVERE	Obso	4,0	28,40	113,61		
7ERS6445S/82	ANTA SAGOM. Era 642X447 SX AN.ROVERE	Obso	4,0	28,40	113,61		
7ERT10035/82	ANTA VETRO Era 995X347 AN.ROVERE	Obso	2,0	24,01	48,02		
7ERT10060/82	ANTA VETRO Era 995X597 AN.ROVERE	Obso	16,0	33,02	528,37		
7ERT12445/82	ANTA VETRO Era 1230X447 AN.ROVERE	Obso	6,0	31,53	189,20		
7ERT7235/82	ANTA VETRO Era 715X347 AN.ROVERE	Obso	10,0	19,50	195,04		
7ERT7260/82	ANTA VETRO Era 715X597 AN.ROVERE	Obso	11,0	26,74	294,09		

Maior Cucine S.p.A.

Tribunale di Pordenone - Fallimento n° 18.2018

Valore di Mercato «VM» (in continuità d'uso) e Valore di Liquidazione «VL» - 18 aprile 2018

Giacenze di Magazzino

magazzino: dettaglio giacenze e valore attribuito

codice articolo	descrizione	consistenza carico				valore	
		stato	Q.tà	€/unit	totale	VM	VL
7F5001LA	FIANCONE RAGGIATO 1L.X PENSILE SP.5CM PR.35.1CM LAM.BIANCO	Obso	7,0	6,49	45,45		
7F5002LA	FIANCONE RAGGIATO 1L.X BASE SP.5CM PR.59.1CM LAM.BIANCO	Obso	49,0	9,04	442,91		
7F5004LA	FIANCONE RAGG.1L.X COL.ACCOSTO SP.5CM PR.65M LAM.BIANCO	Obso	7,0	9,17	64,16		
7F5005LA	FIANCONE RAGG.2L.X PENISOLA SP.5CM PR.94.2CM LAM.BIANCO	Obso	3,5	11,33	39,66		
7F5006LA	FIANCONE RAGG.2L.X PENISOLA SP.5CM PR.118.2CM LAM.BIANCO	Obso	14,0	11,33	158,63		
7IBA002R/E	FIANCO BASE NEUTRO H.720 (720X570.5X18)dis.(FIBN7257) Sc.Rov.1038	Obso	83,0	4,69	389,34		
7ICBA002/E	COPERCHIO BASE DA 25 (213X530X18)dis.(COB53) Sc.Rov.1038	Obso	14,0	2,06	28,88		
7ICBA003/E	COPERCHIO BASE DA 30 (263X530X18)dis.(COB53) Sc.Rov.1038	Obso	27,0	2,19	59,13		
7ICBA004/E	COPERCHIO BASE DA 35 (313X530X18)dis.(COB53) Sc.Rov.1038	Obso	68,0	2,45	166,26		
7ICBA005/E	COPERCHIO BASE DA 40 (363X530X18)dis.(COB53) Sc.Rov.1038	Obso	44,0	2,71	119,33		
7ICBA006/E	COPERCHIO BASE DA 45 (413X530X18)dis.(COB53) Sc.Rov.1038	Obso	12,0	2,97	35,60		
7ICBA008/E	COPERCHIO BASE DA 60 (563X530X18)dis.(COB53) Sc.Rov.1038	Obso	48,0	4,08	195,94		
7ICBA011/E	COPERCHIO BASE DA 90 (863X530X18)dis.(COB53) Sc.Rov.1038	Obso	60,0	5,31	318,54		
7IC0004R/E	FIANC.COLONNASOPRAL.H.280(280X570.5X18)dis.(FICS2857)Sc.Rov.1038	Obso	8,0	2,99	23,94		
7IC0006R/E	FIAN.COL.PREF.FOR.FRIGOH.2000(2000X570.5X18)dis.(FIF20057)Sc.Rov.1038	Obso	18,0	13,64	245,58		
7IC0009R/E	FIAN.COL.RACC.TERM.H.2280(2280x570.5x18)dis.(FICR22857)Sc.Rov.1038	Obso	10,0	27,92	279,19		
7IOBA002/E	FONDO BASE DA 25 (213X530X18)dis.(FOB53) Sc.Rov.1038	Obso	29,0	2,06	59,83		
7IOBA003/E	FONDO BASE DA 30 (263X530X18)dis.(FOB53) Sc.Rov.1038	Obso	41,0	2,19	89,79		
7IOBA004/E	FONDO BASE DA 35 (313X530X18)dis.(FOB53) Sc.Rov.1038	Obso	8,0	2,45	19,56		
7IOBA005/E	FONDO BASE DA 40 (363X530X18)dis.(FOB53) Sc.Rov.1038	Obso	32,0	2,71	86,78		
7IOBA006/E	FONDO BASE DA 45 (413X530X18)dis.(FOB53) Sc.Rov.1038	Obso	33,0	2,97	97,91		
7IOBA010/E	FONDO BASE DA 80 (763X530X18)dis.(FOB53) Sc.Rov.1038	Obso	17,0	4,79	81,38		
7IOBA015/E	FONDO BASE DA 120 (1163X530X18)dis.(FOB53) Sc.Rov.1038	Obso	38,0	6,89	261,74		
7IOBA020/E	FONDO LAVELLO DA 45 (413X510X18)dis.(FOBL51) Sc.ROV.1038	Obso	22,0	3,91	86,00		
7IOBA021/E	FONDO LAVELLO DA 60 (563X510X18)dis.(FOBL51) Sc.Rov.1038	Obso	4,0	3,91	15,64		
7IOBA030/E	FONDO BASE ANGOLO DA 105 (1000X530X18)dis.(FOBA10053) Sc.Rov.1038	Obso	11,0	5,88	64,70		
7IOBA038/E	FON.LAVELLOANGOLO105x105(991X991X18)dis.(FOBL105)Sc.Rov.1038	Obso	6,0	15,26	91,58		
7IOBA041D/E	FON.CIELO.COL.RACC.TERM.DxDA39(354x558.5x18)dis.(FOCR39)Sc.Rov.1038	Obso	4,0	9,10	36,41		
7IOBA041S/E	FON.CIELOCOL.RACC.TERM.SxDA39(354x558.5x18)dis.(FOCR39)Sc.Rov.1038	Obso	4,0	9,10	36,41		
7IOCP003/E	FONDO-CIELO PENSILE DA 25 (213X330X18)dis.(FOP33) Sc.Rov.1038	Obso	19,0	1,39	26,37		
7IOCP004/E	FONDO-CIELO PENSILE DA 30 (263X330X18)dis.(FOP33) Sc.Rov.1038	Obso	38,0	1,41	53,73		
7IOCP005/E	FONDO-CIELO PENSILE DA 35 (313X330X18)dis.(FOP33) Sc.Rov.1038	Obso	13,0	1,58	20,53		
7IOCP011/E	FONDO-CIELO PENSILE DA 60 (563X330X18)dis.(FOP33) Sc.Rov.1038	Obso	16,0	2,68	42,95		
7IOCP015/E	FONDO-CIELO PENSILE DA 90 (863X330X18)dis.(FOP33) Sc.Rov.1038	Obso	52,0	3,82	198,59		
7IOCP028/E	FON.CIELOBASE.TER.SCA.GIOR.(551.5X311.5X18)dis.FOBTS33GSc.Rov.1038	Obso	15,0	8,53	127,95		
7IOCP040/E	SCH.PENS.TERM.VETRO MAXI 1000X312.5X18)dis.(SPT100) SC.ROV.1038	Obso	98,0	4,28	419,34		
7IOCP046/E	FON.CIELO PENSILEANG.65x65 90*(632X632X18)dis.(FOP6565)Sc.Rov.1038	Obso	30,0	9,21	276,15		
7IPE002D/E	FIANCO PENSILE DX H.360 (360X330.5X18)dis.(FIP3633) Sc.Rov.1038	Obso	36,0	1,96	70,60		
7IPE002S/E	FIANCO PENSILE SX H.360 (360X330.5X18)dis.(FIP3633) Sc.Rov.1038	Obso	29,0	1,96	56,87		
7IPE003D/E	FIANCO PENSILE DX H.540 (540X330.5X18)dis.(FIP5433) Sc.Rov.1038	Obso	25,0	2,64	65,90		
7IPE003S/E	FIANCO PENSILE SX H.540 (540X330.5X18)dis.(FIP5433) Sc.Rov.1038	Obso	27,0	2,64	71,17		
7IPE004D/E	FIANCO PENSILE DX H.640 (640X330.5X18)dis.(FIP6433) Sc.Rov.1038	Obso	6,0	2,95	17,72		
7IPE004S/E	FIANCO PENSILE SX H.640 (640X330.5X18)dis.(FIP6433) Sc.Rov.1038	Obso	18,0	2,95	53,17		
7IPE006R/E	FIANCO PENSILE NEUTRO H.720 (720X330.5X18)dis.(FIPN7233) Sc.Rov.1038	Obso	48,0	3,14	150,77		
7IPE008R/E	FIANCO.PENS.NEUTROH.1000(1000x330.5x18)dis.(FIPN10033)Sc.Rov.1038	Obso	39,0	4,61	179,71		
7ITRA004/E	TRAM.SCOLAP.PENS.MAXIDA.30(263X309X18)dis.(TRS100)Sc.Rov.1038	Obso	3,0	1,39	4,16		
7ITRA006/E	TRAM.SCOL.PENS.MAXI DA40(363X309X18)dis.(TRS100)Sc.Rov.1038	Obso	49,0	1,73	84,87		
7ITRA009/E	TRAM.SCOLAP.PENS.MAXI DA45(413X309X18)dis.(TRS100)Sc.Rov.1038	Obso	31,0	1,90	58,81		
7ITRA011/E	TRAME.SCOLAP.PENS.MAXI DA 60(563X309X18)dis.(TRS100)Sc.Rov.1038	Obso	26,0	2,39	62,24		
7ITRA015/E	TRAM.SCOLAP.PENS.MAXI DA 90(863X309X18)dis.(TRS100)Sc.Rov.1038	Obso	59,0	3,40	200,60		
7ITRA046/E	TRAM.PENSILEANG.65x65 90*(611x611x18)dis.(TRP6565)Sc.Rov.1038	Obso	27,0	9,09	245,43		
7ISA10010/78	ANTA Isotta 997X95 (TERM.) AN.CASTAGNO	Obso	40,0	12,64	505,68		
7ISA10015/78	ANTA Isotta 997X147 FRONTALE LISCIO AN.CASTAGNO	Obso	8,0	12,86	102,86		
7ISA10025/78	ANTA Isotta 997X247 AN.CASTAGNO	Obso	30,0	23,93	718,02		
7ISA10030/78	ANTA Isotta 997X297 AN.CASTAGNO	Obso	11,0	27,08	297,86		
7ISA10035/78	ANTA Isotta 997X347 AN.CASTAGNO	Obso	8,0	28,78	230,27		
7ISA10045/78	ANTA Isotta 997X447 AN.CASTAGNO	Obso	16,0	35,15	562,38		
7ISA10060/78	ANTA Isotta 997X597 AN.CASTAGNO	Obso	11,0	43,14	474,58		
7ISA12845/78	ANTA Isotta 1277X447 AN.CASTAGNO	Obso	12,0	41,92	503,06		
7ISA1290/78	FRONT.CASS. Isotta 118X897 AN.CASTAGNO	Obso	12,0	12,24	146,82		
7ISA1314/78	FRONT.CASS. Isotta 130X140 AN.CASTAGNO	Obso	36,0	6,16	221,83		

Maior Cucine S.p.A.

Tribunale di Pordenone - Fallimento n° 18.2018

Valore di Mercato «VM» (in continuità d'uso) e Valore di Liquidazione «VL» - 18 aprile 2018

Giacenze di Magazzino**magazzino: dettaglio giacenze e valore attribuito**

codice articolo	descrizione	consistenza carico				valore	
		stato	Q.tà	€/unit	totale	VM	VL
7ISA1830/78	FRONT.CASS. Isotta 176X297 AN.CASTAGNO	Obso	16,0	6,84	109,39		
7ISA1845/78	FRONT.CASS. Isotta 176X447 AN.CASTAGNO	Obso	32,0	7,59	242,82		
7ISA1860/78	FRONT.CASS. Isotta 176X597 AN.CASTAGNO	Obso	38,0	9,45	358,99		
7ISA1890/78	FRONT.CASS. Isotta 176X897 AN.CASTAGNO	Obso	1,0	14,09	14,09		
7ISA2845/78	ANTA Isotta 277X447 AN.CASTAGNO	Obso	8,0	16,00	128,02		
7ISA2860/78	ANTA Isotta 277X597 AN.CASTAGNO	Obso	18,0	18,13	326,32		
7ISA3645/78	ANTA Isotta 356X447 AN.CASTAGNO	Obso	33,0	17,57	579,78		
7ISA3660/78	ANTA Isotta 356X597 AN.CASTAGNO	Obso	18,0	20,51	369,16		
7ISA3690/78	ANTA Isotta 356X897 AN.CASTAGNO	Obso	7,0	27,77	194,36		
7ISA5445/78	ANTA Isotta 537X447 AN.CASTAGNO	Obso	20,0	19,73	394,66		
7ISA5460/78	ANTA Isotta 537X597 AN.CASTAGNO	Obso	7,0	27,37	191,60		
7ISA5860/78	ANTA Isotta 573X597 AN.CASTAGNO	Obso	5,0	28,72	143,61		
7ISA6445/78	ANTA Isotta 637X447 AN.CASTAGNO	Obso	4,0	25,09	100,37		
7ISA6460/78	ANTA Isotta 637X597 AN.CASTAGNO	Obso	10,0	30,90	308,97		
7ISA7210/78	ANTA Isotta 717X95 (TERM.) AN.CASTAGNO	Obso	8,0	8,62	68,95		
7ISA7215/78	ANTA Isotta 717X147 FRONTALE LISCIO AN.CASTAGNO	Obso	6,0	9,79	58,74		
7ISA7220/78	ANTA Isotta 717X197 AN.CASTAGNO	Obso	5,0	12,86	64,29		
7ISA7225/78	ANTA Isotta 717X247 AN.CASTAGNO	Obso	10,0	19,49	194,91		
7ISA7230/78	ANTA Isotta 717X297 AN.CASTAGNO	Obso	2,0	21,60	43,21		
7ISA7232/78	ANTA Isotta 717X320 (TERM.) AN.CASTAGNO	Obso	31,0	23,25	720,63		
7ISA7235/78	ANTA Isotta 717X347 AN.CASTAGNO	Obso	8,0	23,39	187,09		
7ISG3690/78	ANTA Isotta 356X897 (GRIGLIATO) AN.CASTAGNO	Obso	18,0	52,03	936,54		
7ISS1490/78	FASCIA SAGOM. Isotta 140X897 AN.CASTAGNO	Obso	8,0	18,26	146,05		
7ISS6445D/78	ANTA SAGOM. Isotta 642X447 DX AN.CASTAGNO	Obso	11,0	31,46	346,04		
7ISS6445S/78	ANTA SAGOM. Isotta 642X447 SX AN.CASTAGNO	Obso	10,0	31,46	314,58		
7IST10035/78	ANTA VETRO Isotta 997X347 AN.CASTAGNO	Obso	34,0	21,74	739,30		
7IST10045/78	ANTA VETRO Isotta 997X447 AN.CASTAGNO	Obso	8,0	23,79	190,35		
7IST12445/78	ANTA VETRO Isotta 1230X447 AN.CASTAGNO	Obso	14,0	29,13	407,79		
7IST7245/78	ANTA VETRO Isotta 717X447 AN.CASTAGNO	Obso	4,0	19,27	77,10		
7KIA10010/13	FASCIA TERM. Kia 997X95 ANTA ROV.MOR	Obso	50,0	5,59	279,45		
7KIA10010/16	FASCIA TERM. Kia 997X95 AN.MAT.SABB.	Obso	17,0	4,07	69,26		
7KIA10015/0B	ANTA Kia 997X147 AN.MAT.OCRA	Obso	1,0	5,35	5,35		
7KIA10015/13	ANTA Kia 997X147 ANTA ROV.MOR	Obso	10,0	6,34	63,40		
7KIA10015/16	ANTA Kia 997X147 AN.MAT.SABB.	Obso	7,0	5,63	39,39		
7KIA10015/17	ANTA Kia 997X147 AN.MAT.NOCE	Obso	5,0	5,63	28,14		
7KIA10025/08	ANTA Kia 997X247 AN.MAT.BORD.	Obso	18,0	7,44	133,83		
7KIA10025/0B	ANTA Kia 997X247 MAT.OCRA	Obso	37,0	7,69	284,53		
7KIA10025/13	ANTA Kia 997X247 ANTA ROV.MOR	Obso	13,0	7,69	99,97		
7KIA10025/16	ANTA Kia 997X247 AN.MAT.SABB.	Obso	22,0	7,13	156,86		
7KIA10025/17	ANTA Kia 997X247 AN.MAT.NOCE	Obso	11,0	7,13	78,43		
7KIA10030/08	ANTA Kia 997X297 AN.MAT.BORD.	Obso	11,0	8,06	88,65		
7KIA10030/0B	ANTA Kia 997X297 AN.MAT.OCRA	Obso	36,0	7,60	273,64		
7KIA10030/0C	ANTA Kia 997X297 AN.MAT.OLD.A	Obso	26,0	8,06	209,53		
7KIA10030/0D	ANTA Kia 997X297 AN.MAT.GESS.	Obso	15,0	10,10	151,44		
7KIA10030/0E	ANTA Kia 997X297 ROV.DARK.TR.	Obso	20,0	8,06	161,18		
7KIA10030/13	ANTA Kia 997X297 ANTA ROV.MOR	Obso	24,0	8,42	201,96		
7KIA10030/16	ANTA Kia 997X297 AN.MAT.SABB.	Obso	25,0	7,88	197,03		
7KIA10030/17	ANTA Kia 997X297 AN.MAT.NOCE	Obso	23,0	7,88	181,26		
7KIA10035/0B	ANTA Kia 997X347 AN.MAT.OCRA	Obso	42,0	8,30	348,64		
7KIA10035/0C	ANTA Kia 997X347 AN.MAT.OLD.A	Obso	9,0	8,80	79,17		
7KIA10035/0E	ANTA Kia 997X347 ROV.DARK.TR.	Obso	13,0	8,81	114,53		
7KIA10035/13	ANTA Kia 997X347 ANTA ROV.MOR	Obso	3,0	9,09	27,27		
7KIA10040/0B	ANTA Kia 997X397 AN.MAT.OCRA	Obso	4,0	9,03	36,10		
7KIA10040/0C	ANTA Kia 997X397 AN.MAT.OLD.A	Obso	5,0	9,63	48,13		
7KIA10040/0D	ANTA Kia 997X397 AN.MAT.GESS.	Obso	15,0	11,14	167,10		
7KIA10040/0E	ANTA Kia 997X397 ROV.DARK.TR.	Obso	13,0	9,57	124,46		
7KIA10040/13	ANTA Kia 997X397 ANTA ROV.MOR	Obso	24,0	10,02	240,46		
7KIA10040/16	ANTA Kia 997X397 AN.MAT.SABB.	Obso	5,0	9,38	46,92		
7KIA10045/0B	ANTA Kia 997X447 AN.MAT.OCRA	Obso	11,0	9,73	107,00		
7KIA10045/0C	ANTA Kia 997X447 AN.MAT.OLD.A	Obso	1,0	10,41	10,41		
7KIA10045/0D	ANTA Kia 997X447 AN.MAT.GESS.	Obso	15,0	11,64	174,54		

Maior Cucine S.p.A.

Tribunale di Pordenone - Fallimento n° 18.2018

Valore di Mercato «VM» (in continuità d'uso) e Valore di Liquidazione «VL» - 18 aprile 2018

Giacenze di Magazzino**magazzino: dettaglio giacenze e valore attribuito**

codice articolo	descrizione	cosistenza carico				valore	
		stato	Q.tà	€/unit	totale	VM	VL
7KIA10045/0E	ANTA Kia 997X447 ROV.DARK.TR.	Obso	19,0	10,33	196,18		
7KIA10045/13	ANTA Kia 997X447 ANTA ROV.MOR	Obso	18,0	10,67	192,04		
7KIA10045/16	ANTA Kia 997X447 AN.MAT.SABB.	Obso	5,0	10,13	50,67		
7KIA10060/0B	ANTA Kia 997X597 AN.MAT.OCRA	Obso	3,0	11,87	35,60		
7KIA10060/0D	ANTA Kia 997X597 AN.MAT.GESS.	Obso	17,0	13,51	229,64		
7KIA10060/17	ANTA Kia 997X597 AN.MAT.NOCE	Obso	17,0	12,38	210,38		
7KIA1260/08	FRONT.CASS. Kia 118X597 AN.MAT.BORD.	Obso	7,0	3,73	26,12		
7KIA1260/0B	FRONT.CASS. Kia 118X597 AN.MAT.OCRA	Obso	12,0	3,26	39,12		
7KIA1260/0C	FRONT.CASS. Kia 118X597 AN.MAT.OLD.A	Obso	13,0	3,73	48,50		
7KIA1260/0D	FRONT.CASS. Kia 118X597 AN.MAT.GESS.	Obso	47,0	5,00	235,19		
7KIA1260/0E	FRONT.CASS. Kia 118X597 ROV.DARK.TR.	Obso	10,0	3,08	30,81		
7KIA1260/13	FRONT.CASS. Kia 118X597 ANTA ROV.MOR	Obso	4,0	3,54	14,16		
7KIA1260/16	FRONT.CASS. Kia 118X597 AN.MAT.SABB.	Obso	24,0	3,37	80,98		
7KIA12845/08	ANTA Kia 1277X447 AN.MAT.BORD.	Obso	1,0	13,01	13,01		
7KIA12845/0B	ANTA Kia 1277X447 AN.MAT.OCRA	Obso	5,0	11,95	59,77		
7KIA12845/0C	ANTA Kia 1277X447 AN.MAT.OLD.A	Obso	4,0	13,01	52,04		
7KIA12845/0E	ANTA Kia 1277X447 ROV.DARK.TR.	Obso	3,0	12,68	38,04		
7KIA12845/13	ANTA Kia 1277X447 ANTA ROV.MOR	Obso	12,0	13,36	160,26		
7KIA12845/16	ANTA Kia 1277X447 AN.MAT.SABB.	Obso	26,7	12,50	333,80		
7KIA12845/17	ANTA Kia 1277X447 AN.MAT.NOCE	Obso	5,7	12,50	71,26		
7KIA12860/0B	ANTA Kia 1277X597 AN.MAT.OCRA	Obso	22,0	14,65	322,37		
7KIA12860/0D	ANTA Kia 1277X597 AN.MAT.GESS.	Obso	24,0	17,77	426,53		
7KIA12860/16	ANTA Kia 1277X597 AN.MAT.SABB.	Obso	17,0	15,25	259,28		
7KIA1290/0D	FRONT.CASS. Kia 118X897 MAT.GESSATO	Obso	30,0	5,36	160,80		
7KIA1290/13	FRONT.CASS. Kia 118X897 ANTA ROV.MOR	Obso	3,0	5,36	16,08		
7KIA1314/13	FRONT.CASS. Kia 135X147 ANTA ROV.MOR	Obso	10,0	2,75	27,50		
7KIA18120/08	FRONT.CASS. Kia 176X1197 AN.MAT.BORD.	Obso	13,0	6,90	89,70		
7KIA18120/0B	FRONT.CASS. Kia 176X1197 AN.MAT.OCRA	Obso	42,0	6,68	280,73		
7KIA18120/0C	FRONT.CASS. Kia 176X1197 AN.MAT.OLD.A	Obso	3,0	6,90	20,70		
7KIA18120/0D	FRONT.CASS. Kia 176X1197 AN.MAT.GESS.	Obso	26,0	10,01	260,18		
7KIA18120/0E	FRONT.CASS. Kia 176X1197 ROV.DARK.TR.	Obso	5,0	6,00	29,99		
7KIA18120/16	FRONT.CASS. Kia 176X1197 AN.MAT.SABB.	Obso	29,0	7,12	206,39		
7KIA18120/17	FRONT.CASS. Kia 176X1197 AN.MAT.NOCE	Obso	12,0	7,12	85,40		
7KIA1830/0B	FRONT.CASS. Kia 176X297 AN.MAT.OCRA	Obso	21,0	2,37	49,73		
7KIA1830/0C	FRONT.CASS. Kia 176X297 AN.MAT.OLD.A	Obso	13,0	2,95	38,40		
7KIA1830/13	FRONT.CASS. Kia 176X297 ANTA ROV.MOR	Obso	29,0	2,75	79,75		
7KIA1830/16	FRONT.CASS. Kia 176X297 AN.MAT.SABB.	Obso	46,0	2,41	110,72		
7KIA1845/08	FRONT.CASS. Kia 176X447 AN.MAT.BORD.	Obso	25,0	3,49	87,23		
7KIA1845/0B	FRONT.CASS. Kia 176X447 AN.MAT.OCRA	Obso	29,0	3,08	89,35		
7KIA1845/0C	FRONT.CASS. Kia 176X447 AN.MAT.OLD.A	Obso	28,0	3,49	97,69		
7KIA1845/0D	FRONT.CASS. Kia 176X447 AN.MAT.GESS.	Obso	22,0	4,24	93,28		
7KIA1845/0E	FRONT.CASS. Kia 176X447 ROV.DARK.TR.	Obso	42,0	2,85	119,78		
7KIA1845/13	FRONT.CASS. Kia 176X447 ANTA ROV.MOR	Obso	29,0	3,51	101,91		
7KIA1860/08	FRONT.CASS. Kia 176X597 AN.MAT.BORD.	Obso	14,0	4,34	60,79		
7KIA1860/0B	FRONT.CASS. Kia 176X597 AN.MAT.OCRA	Obso	13,0	3,77	49,00		
7KIA1860/0C	FRONT.CASS. Kia 176X597 AN.MAT.OLD.A	Obso	13,0	4,34	56,45		
7KIA1860/0D	FRONT.CASS. Kia 176X597 AN.MAT.GESS.	Obso	53,0	5,00	265,21		
7KIA1860/0E	FRONT.CASS. Kia 176X597 ROV.DARK.TR.	Obso	21,0	3,46	72,72		
7KIA1860/13	FRONT.CASS. Kia 176X597 ANTA ROV.MOR	Obso	8,0	4,20	33,62		
7KIA1860/16	FRONT.CASS. Kia 176X597 AN.MAT.SABB.	Obso	16,0	3,97	63,55		
7KIA1890/0B	FRONT.CASS. Kia 176X897 AN.MAT.OCRA	Obso	15,0	5,17	77,54		
7KIA1890/0E	FRONT.CASS. Kia 176X897 ROV.DARK.TR.	Obso	3,0	4,66	13,98		
7KIA20045/08	ANTA Kia 1997X447 AN.MAT.BORD.	Obso	8,0	19,76	158,06		
7KIA20045/0B	ANTA Kia 1997X447 AN.MAT.OCRA	Obso	0,5	17,68	8,84		
7KIA20045/0D	ANTA Kia 1997X447 AN.MAT.GESS.	Obso	12,7	29,64	376,39		
7KIA20045/0E	ANTA Kia 1997X447 ROV.DARK.TR.	Obso	8,0	29,64	237,10		
7KIA20045/16	ANTA Kia 1997X447 AN.MAT.SABB.	Obso	21,1	18,59	392,19		
7KIA20045/17	ANTA Kia 1997X447 AN.MAT.NOCE	Obso	5,7	18,59	105,95		
7KIA20060/08	ANTA Kia 1997X597 AN.MAT.BORD.	Obso	2,0	24,30	48,61		
7KIA20060/0B	ANTA Kia 1997X597 AN.MAT.OCRA	Obso	18,0	21,78	392,08		
7KIA20060/0E	ANTA Kia 1997X597 ROV.DARK.TR.	Obso	5,0	34,67	173,33		

Maior Cucine S.p.A.

Tribunale di Pordenone - Fallimento n° 18.2018

Valore di Mercato «VM» (in continuità d'uso) e Valore di Liquidazione «VL» - 18 aprile 2018

Giacenze di Magazzino**magazzino: dettaglio giacenze e valore attribuito**

codice articolo	descrizione	consistenza carico				valore	
		stato	Q.tà	€/unit	totale	VM	VL
7KIA20060/16	ANTA Kia 1997X597 AN.MAT.SABB.	Obso	16,0	22,62	361,97		
7KIA20060/17	ANTA Kia 1997X597 AN.MAT.NOCE	Obso	20,0	22,62	452,46		
7KIA22860/17	ANTA Kia 2277X597 AN.MAT.NOCE	Obso	18,0	20,60	370,76		
7KIA2845/08	ANTA Kia 277X447 AN.MAT.BORD.	Obso	11,0	4,43	48,74		
7KIA2845/13	ANTA Kia 277X447 ANTA ROV.MOR	Obso	13,0	5,02	65,21		
7KIA2860/0B	ANTA Kia 277X597 AN.MAT.OCRA	Obso	5,0	4,89	24,45		
7KIA2860/0C	ANTA Kia 277X597 AN.MAT.OLD.A	Obso	9,0	5,41	48,70		
7KIA2860/13	ANTA Kia 277X597 ANTA ROV.MOR	Obso	10,0	5,20	51,95		
7KIA36120/08	ANTA Kia 356X1197 AN.MAT.BORD.	Obso	17,0	10,40	176,82		
7KIA36120/0D	ANTA Kia 356X1197 AN.MAT.GESS.	Obso	1,0	13,01	13,01		
7KIA36120/13	ANTA Kia 356X1197 ANTA ROV.MOR	Obso	11,0	12,73	140,04		
7KIA36120/16	ANTA Kia 356X1197 AN.MAT.SABB.	Obso	8,0	10,24	81,89		
7KIA3645/08	ANTA Kia 356X447 AN.MAT.BORD.	Obso	38,0	5,00	190,15		
7KIA3645/0B	ANTA Kia 356X447 AN.MAT.OCRA	Obso	24,0	4,60	110,30		
7KIA3645/0C	ANTA Kia 356X447 AN.MAT.OLD.A	Obso	27,0	5,00	135,11		
7KIA3645/0D	ANTA Kia 356X447 AN.MAT.GESS.	Obso	48,0	5,53	265,25		
7KIA3645/0E	ANTA Kia 356X447 ROV.DARK.TR.	Obso	20,0	4,88	97,52		
7KIA3645/13	ANTA Kia 356X447 ANTA ROV.MOR	Obso	23,0	5,20	119,49		
7KIA3645/16	ANTA Kia 356X447 AN.MAT.SABB.	Obso	14,0	4,71	65,95		
7KIA3645/17	ANTA Kia 356X447 AN.MAT.NOCE	Obso	6,0	4,71	28,27		
7KIA3660/08	ANTA Kia 356X597 AN.MAT.BORD.	Obso	9,0	6,25	56,26		
7KIA3660/0D	ANTA Kia 356X597 AN.MAT.GESS.	Obso	42,0	6,51	273,25		
7KIA3660/16	ANTA Kia 356X597 AN.MAT.SABB.	Obso	10,0	5,82	58,18		
7KIA3690/0B	ANTA Kia 356X897 AN.MAT.OCRA	Obso	19,0	7,64	145,14		
7KIA3690/0C	ANTA Kia 356X897 AN.MAT.OLD.A	Obso	4,0	8,12	32,49		
7KIA3690/0D	ANTA Kia 356X897 AN.MAT.GESS.	Obso	13,0	9,64	125,28		
7KIA3690/13	ANTA Kia 356X897 ANTA ROV.MOR	Obso	26,0	8,53	221,78		
7KIA3690/16	ANTA Kia 356X897 AN.MAT.SABB.	Obso	66,0	8,03	530,18		
7KIA54120/0C	ANTA Kia 537X1197 AN.MAT.OLD.A	Obso	20,0	18,31	366,14		
7KIA54120/16	ANTA Kia 537X1197 AN.MAT.SABB.	Obso	20,0	13,38	267,60		
7KIA54180/08	ANTA Kia 537X1797 AN.MAT.BORD.	Obso	7,0	19,11	133,76		
7KIA54180/0B	ANTA Kia 537X1797 AN.MAT.OCRA	Obso	4,0	18,29	73,18		
7KIA54180/0E	ANTA Kia 537X1797 ROV.DARK.TR.	Obso	11,0	19,42	213,57		
7KIA54180/17	ANTA Kia 537X1797 AN.MAT.NOCE	Obso	2,0	19,11	38,22		
7KIA5445/0B	ANTA Kia 537X447 AN.MAT.OCRA	Obso	16,0	5,95	95,14		
7KIA5445/0C	ANTA Kia 537X447 AN.MAT.OLD.A	Obso	10,0	6,53	65,31		
7KIA5445/0E	ANTA Kia 537X447 ROV.DARK.TR.	Obso	20,0	6,30	126,04		
7KIA5445/17	ANTA Kia 537X447 AN.MAT.NOCE	Obso	31,0	6,24	193,38		
7KIA5460/08	ANTA Kia 537X597 AN.MAT.BORD.	Obso	14,0	8,17	114,42		
7KIA5460/0B	ANTA Kia 537X597 AN.MAT.OCRA	Obso	4,0	7,23	28,92		
7KIA5460/0C	ANTA Kia 537X597 AN.MAT.OLD.A	Obso	12,0	8,19	98,23		
7KIA5460/0D	ANTA Kia 537X597 AN.MAT.GESS.	Obso	17,0	8,52	144,79		
7KIA5460/17	ANTA Kia 537X597 AN.MAT.NOCE	Obso	23,0	7,66	176,27		
7KIA5490/08	ANTA Kia 537X897 AN.MAT.BORD.	Obso	9,0	10,53	94,76		
7KIA5490/0B	ANTA Kia 537X897 AN.MAT.OCRA	Obso	9,0	9,97	89,71		
7KIA5490/0C	ANTA Kia 537X897 AN.MAT.OLD.A	Obso	5,0	10,53	52,65		
7KIA5490/0D	ANTA Kia 537X897 AN.MAT.GESS.	Obso	10,0	12,32	123,24		
7KIA5490/17	ANTA Kia 537X897 AN.MAT.NOCE	Obso	12,0	10,53	126,35		
7KIA6860/16	ANTA Kia 677X597 AN.MAT.SABB.	Obso	4,0	9,10	36,41		
7KIA6860/17	ANTA Kia 677X597 AN.MAT.NOCE	Obso	4,0	9,10	36,41		
7KIA7210/13	FASCIA TERM. Kia 717X95 ANTA ROV.MOR	Obso	62,0	4,51	279,43		
7KIA7210/16	FASCIA TERM. Kia 717X95 AN.MAT.SABB.	Obso	5,0	3,65	18,27		
7KIA72120/0C	ANTA Kia 717X1197 AN.MAT.OLD.A	Obso	2,0	17,42	34,83		
7KIA72120/0D	ANTA Kia 717X1197 AN.MAT.GESS.	Obso	11,0	16,55	182,05		
7KIA7215/0B	ANTA Kia 717X147 AN.MAT.OCRA	Obso	18,0	4,02	72,41		
7KIA7215/0C	ANTA Kia 717X147 AN.MAT.OLD.A	Obso	3,0	4,74	14,21		
7KIA7215/13	ANTA Kia 717X147 ANTA ROV.MOR	Obso	9,0	5,27	47,44		
7KIA7215/16	ANTA Kia 717X147 AN.MAT.SABB.	Obso	14,0	4,27	59,71		
7KIA7215/17	ANTA Kia 717X147 AN.MAT.NOCE	Obso	5,0	4,27	21,33		
7KIA7225/0B	ANTA Kia 717X247 AN.MAT.OCRA	Obso	31,0	5,27	163,40		
7KIA7225/0C	ANTA Kia 717X247 AN.MAT.OLD.A	Obso	6,0	5,79	34,76		

Maior Cucine S.p.A.

Tribunale di Pordenone - Fallimento n° 18.2018

Valore di Mercato «VM» (in continuità d'uso) e Valore di Liquidazione «VL» - 18 aprile 2018

Giacenze di Magazzino**magazzino: dettaglio giacenze e valore attribuito**

codice articolo	descrizione	consistenza carico				valore	
		stato	Q.tà	€/unit	totale	VM	VL
7KIA7225/0D	ANTA Kia 717X247 AN.MAT.GESS.	Obso	27,0	7,86	212,09		
7KIA7230/0B	ANTA Kia 717X297 AN.MAT.OCRA	Obso	17,0	5,79	98,48		
7KIA7230/0C	ANTA Kia 717X297 AN.MAT.OLD.A	Obso	18,0	6,32	113,67		
7KIA7230/13	ANTA Kia 717X297 ANTA ROV.MOR	Obso	6,0	7,36	44,15		
7KIA7230/16	ANTA Kia 717X297 AN.MAT.SABB.	Obso	3,0	6,01	18,03		
7KIA7230/17	ANTA Kia 717X297 AN.MAT.NOCE	Obso	11,0	6,01	66,10		
7KIA7232/13	ANTA Kia 717X320 TERM. ANTA ROV.MOR	Obso	9,0	8,03	72,30		
7KIA7232/16	ANTA Kia 717X320 TERM. AN.MAT.SABB.	Obso	16,0	7,47	119,57		
7KIA7235/0B	ANTA Kia 717X347 AN.MAT.OCRA	Obso	14,0	6,33	88,59		
7KIA7235/0C	ANTA Kia 717X347 AN.MAT.OLD.A	Obso	7,0	6,85	47,95		
7KIA7235/0D	ANTA Kia 717X347 AN.MAT.GESS.	Obso	9,0	8,22	74,02		
7KIA7235/0E	ANTA Kia 717X347 ROV.DARK.TR.	Obso	8,0	6,71	53,67		
7KIA7235/17	ANTA Kia 717X347 AN.MAT.NOCE	Obso	2,0	6,60	13,19		
7KIA7240/0B	ANTA Kia 717X397 AN.MAT.OCRA	Obso	31,0	6,86	212,72		
7KIA7240/0D	ANTA Kia 717X397 AN.MAT.GESS.	Obso	21,0	8,53	179,13		
7KIA7240/0E	ANTA Kia 717X397 ROV.DARK.TR.	Obso	10,0	7,28	72,82		
7KIA7240/13	ANTA Kia 717X397 ANTA ROV.MOR	Obso	9,0	8,94	80,43		
7KIA7240/16	ANTA Kia 717X397 AN.MAT.SABB.	Obso	20,0	7,18	143,62		
7KIA7245/13	ANTA Kia 717X447 ANTA ROV.MOR	Obso	30,0	8,59	257,82		
7KIA7290/0B	ANTA Kia 717X897 AN.MAT.OCRA	Obso	20,0	12,67	253,34		
7KIA7290/17	ANTA Kia 717X897 AN.MAT.NOCE	Obso	3,0	13,01	39,03		
7KIF10033/18	FIANCO Kia 1000X330.5 LAM.ROV.MORO	Obso	9,0	8,08	72,76		
7KIF10033/2E	FIANCO Kia 1000X330.5 LARICE OCRA	Obso	18,0	8,16	146,90		
7KIF10033/2F	FIANCO Kia 1000X330.5 LAR.OLD AME.	Obso	31,0	8,16	252,99		
7KIF10033/2H	FIANCO Kia 1000X330.5 ROV.DARK TR.	Obso	9,0	6,94	62,45		
7KIF20057/2E	FIANCO Kia 2000X570.5 * LARICE OCRA	Obso	19,0	21,53	409,03		
7KIF20057/2F	FIANCO Kia 2000X570.5 * LAR.OLD AME.	Obso	34,0	21,53	731,95		
7KIF3633/18	FIANCO Kia 360X330.5 LAM.ROV.MORO	Obso	61,0	4,49	274,13		
7KIF3633/2F	FIANCO Kia 360X330.5 LAR.OLD AME.	Obso	40,0	3,88	155,32		
7KIF3633/2G	FIANCO Kia 360X330.5 LAR.GESSATO	Obso	7,0	3,88	27,18		
7KIF7233/18	FIANCO Kia 720X330.5 LAM.ROV.MORO	Obso	3,0	7,66	22,99		
7KIF7233/2E	FIANCO Kia 720X330.5 LARICE OCRA	Obso	15,0	6,23	93,39		
7KIF7233/2F	FIANCO Kia 720X330.5 LAR.OLD AME.	Obso	24,0	6,23	149,42		
7KIF7233/2G	FIANCO Kia 720X330.5 LAR.GESSATO	Obso	15,0	6,23	93,39		
7KIF7233/2H	FIANCO Kia 720X330.5 ROV.DARK TR.	Obso	20,0	5,36	107,20		
7KIF7255/18	FIANCO Kia 720X555.5 LAM.ROV.MORO	Obso	5,0	11,01	55,06		
7KIF7255/2H	FIANCO Kia 720X555.5 ROV.DARK TR.	Obso	23,0	9,61	221,08		
7KIF7257/2E	FIANCO Kia 720X570.5 * LARICE OCRA	Obso	16,0	9,57	153,18		
7KIF7257/2F	FIANCO Kia 720X570.5 * LAR.OLD AME.	Obso	20,0	9,57	191,48		
7KIF7257/2G	FIANCO Kia 720X570.5 * LAR.GESSATO	Obso	9,0	9,57	86,17		
7KRA10015/70	ANTA Kiara 997X147 FRONTALE LISCIO AN.L.L.MOKA	Obso	8,0	9,28	74,25		
7KRA10015/72	ANTA Kiara 997X147 FRONTALE LISCIO AN.TEAK LUC.	Obso	7,0	9,28	64,97		
7KRA10015/73	ANTA Kiara 997X147 FRONTALE LISCIO AN.L.A.L.CHAM	Obso	9,0	9,28	83,53		
7KRA10015/75	ANTA Kiara 997X147 FRONTALE LISCIO AN.L.L.R.MAT	Obso	27,0	9,28	250,59		
7KRA10015/94	ANTA Kiara 997X147 FRONTALE LISCIO AN.L.L.GRIG.	Obso	7,0	9,28	64,97		
7KRA10015/95	ANTA Kiara 997X147 FRONTALE LISCIO AN.L.L.BIAN.	Obso	3,0	9,28	27,84		
7KRA10025/70	ANTA Kiara 997X247 AN.L.L.MOKA	Obso	16,0	10,94	174,98		
7KRA10025/72	ANTA Kiara 997X247 AN.L.L.TEAK	Obso	10,0	10,94	109,36		
7KRA10025/73	ANTA Kiara 997X247 AN.L.A.L.CHAM	Obso	29,0	10,94	317,14		
7KRA10025/75	ANTA Kiara 997X247 AN.L.L.R.MAT	Obso	25,0	10,94	273,40		
7KRA10030/70	ANTA Kiara 997X297 AN.L.L.MOKA	Obso	18,0	11,32	203,72		
7KRA10030/72	ANTA Kiara 997X297 AN.L.L.TEAK	Obso	24,0	11,32	271,63		
7KRA10030/73	ANTA Kiara 997X297 AN.CHAMPAGNE	Obso	22,0	11,32	249,00		
7KRA10030/75	ANTA Kiara 997X297 AN.L.L.R.MAT	Obso	30,0	11,32	339,54		
7KRA10030/94	ANTA Kiara 997X297 AN.L.L.GRIG.	Obso	18,0	11,32	203,72		
7KRA10030/95	ANTA Kiara 997X297 AN.L.L.BIAN.	Obso	6,0	11,32	67,91		
7KRA10035/70	ANTA Kiara 997X347 AN.L.L.MOKA	Obso	14,0	12,83	179,66		
7KRA10035/72	ANTA Kiara 997X347 AN.L.L.TEAK	Obso	10,0	12,83	128,33		
7KRA10035/73	ANTA Kiara 997X347 AN.L.A.L.CHAM	Obso	14,0	12,83	179,66		
7KRA10035/75	ANTA Kiara 997X347 AN.L.L.R.MAT	Obso	1,0	12,83	12,83		
7KRA10035/94	ANTA Kiara 997X347 AN.L.L.GRIG.	Obso	14,0	12,83	179,66		

Maior Cucine S.p.A.

Tribunale di Pordenone - Fallimento n° 18.2018

Valore di Mercato «VM» (in continuità d'uso) e Valore di Liquidazione «VL» - 18 aprile 2018

Giacenze di Magazzino

magazzino: dettaglio giacenze e valore attribuito

codice articolo	descrizione	consistenza carico				valore	
		stato	Q.tà	€/unit	totale	VM	VL
7KRA10035/95	ANTA Kiara 997X347 AN.LL.BIAN.	Obso	1,0	12,83	12,83		
7KRA10040/70	ANTA Kiara 997X397 AN.LL.MOKA	Obso	12,0	13,44	161,33		
7KRA10040/72	ANTA Kiara 997X397 AN.LL.TEAK	Obso	21,0	13,44	282,32		
7KRA10040/73	ANTA Kiara 997X397 AN.CHAMPAGNE	Obso	16,0	13,44	215,10		
7KRA10040/75	ANTA Kiara 997X397 AN.LL.R.MAT	Obso	2,0	13,44	26,89		
7KRA10040/94	ANTA Kiara 997X397 AN.LL.GRIG.	Obso	22,0	13,44	295,77		
7KRA10045/70	ANTA Kiara 997X447 AN.LL.MOKA	Obso	27,0	14,93	403,19		
7KRA10045/72	ANTA Kiara 997X447 AN.TEAK LUC.	Obso	42,0	14,93	627,19		
7KRA10045/73	ANTA Kiara 997X447 AN.LA.L.CHAM	Obso	34,0	14,93	507,72		
7KRA10045/75	ANTA Kiara 997X447 AN.LL.R.MAT	Obso	26,0	14,93	388,26		
7KRA10045/94	ANTA Kiara 997X447 ANTA GRIGIO	Obso	28,0	14,93	418,12		
7KRA10045/95	ANTA Kiara 997X447 AN.LL.BIAN.	Obso	1,0	14,93	14,93		
7KRA10060/70	ANTA Kiara 997X597 AN.LL.MOKA	Obso	8,0	17,80	142,38		
7KRA10060/72	ANTA Kiara 997X597 AN.LL.TEAK	Obso	16,0	17,80	284,77		
7KRA10060/73	ANTA Kiara 997X597 AN.CHAMPAGNE	Obso	24,0	17,80	427,15		
7KRA10060/75	ANTA Kiara 997X597 AN.LL.R.MAT	Obso	12,0	17,80	213,58		
7KRA10060/94	ANTA Kiara 997X597 AN.LL.GRIG.	Obso	1,0	17,80	17,80		
7KRA10060/95	ANTA Kiara 997X597 AN.LL.BIAN.	Obso	8,0	17,80	142,38		
7KRA1260/72	FRONT.CASS. Kiara 118X597 AN.LL.TEAK	Obso	31,0	5,14	159,46		
7KRA1260/73	FRONT.CASS. Kiara 118X597 AN.CHAMPAGNE	Obso	18,0	5,14	92,59		
7KRA1260/75	FRONT.CASS. Kiara 118X597 AN.ROSSO MAT	Obso	24,0	5,14	123,46		
7KRA1260/94	FRONT.CASS. Kiara 118X597 ANTA GRIGIO	Obso	17,0	5,14	87,45		
7KRA1260/95	FRONT.CASS. Kiara 118X597 AN.LL.BIAN.	Obso	14,0	5,14	72,02		
7KRA12845/70	ANTA Kiara 1277X447 AN.LL.MOKA	Obso	9,0	18,01	162,13		
7KRA12845/72	ANTA Kiara 1277X447 AN.LL.TEAK	Obso	9,0	18,01	162,13		
7KRA12845/73	ANTA Kiara 1277X447 AN.CHAMPAGNE	Obso	2,0	18,01	36,03		
7KRA12845/95	ANTA Kiara 1277X447 AN.LL.BIAN.	Obso	7,0	18,01	126,10		
7KRA12860/72	ANTA Kiara 1277X597 AN.TEAK LUC.	Obso	18,0	21,53	387,50		
7KRA12860/73	ANTA Kiara 1277X597 AN.CHAMPAGNE	Obso	18,0	21,53	387,50		
7KRA12860/75	ANTA Kiara 1277X597 AN.ROSSO MAT	Obso	22,0	21,53	473,62		
7KRA1290/70	FRONT.CASS. Kiara 118X897 AN.LL.MOKA	Obso	18,0	6,26	112,75		
7KRA1290/72	FRONT.CASS. Kiara 118X897 AN.LL.TEAK	Obso	12,0	6,26	75,17		
7KRA1290/73	FRONT.CASS. Kiara 118X897 AN.LA.L.CHAM	Obso	21,0	6,26	131,54		
7KRA1290/95	FRONT.CASS. Kiara 118X897 AN.LL.BIAN.	Obso	13,0	6,26	81,43		
7KRA18120/95	FRONT.CASS. Kiara 176X1197 AN.LL.BIAN.	Obso	3,0	8,35	25,06		
7KRA1830/72	FRONT.CASS. Kiara 176X297 AN.LL.TEAK	Obso	35,0	4,19	146,62		
7KRA1830/73	FRONT.CASS. Kiara 176X297 AN.CHAMPAGNE	Obso	6,0	4,19	25,13		
7KRA1830/75	FRONT.CASS. Kiara 176X297 AN.ROSSO MAT	Obso	4,0	4,19	16,76		
7KRA1830/95	FRONT.CASS. Kiara 176X297 AN.LL.BIAN.	Obso	10,0	4,19	41,89		
7KRA1845/73	FRONT.CASS. Kiara 176X447 AN.CHAMPAGNE	Obso	32,0	4,47	143,01		
7KRA1845/75	FRONT.CASS. Kiara 176X447 AN.ROSSO MAT	Obso	44,0	4,47	196,64		
7KRA1845/94	FRONT.CASS. Kiara 176X447 ANTA GRIGIO	Obso	25,0	4,47	111,73		
7KRA1845/95	FRONT.CASS. Kiara 176X447 AN.LL.BIAN.	Obso	27,0	4,47	120,66		
7KRA1860/70	FRONT.CASS. Kiara 176X597 ANTA MOKA	Obso	61,0	5,14	313,78		
7KRA1860/72	FRONT.CASS. Kiara 176X597 AN.TEAK LUC.	Obso	51,0	5,14	262,34		
7KRA1860/73	FRONT.CASS. Kiara 176X597 AN.CHAMPAGNE	Obso	15,0	5,14	77,16		
7KRA1860/75	FRONT.CASS. Kiara 176X597 AN.ROSSO MAT	Obso	42,0	5,14	216,05		
7KRA1860/94	FRONT.CASS. Kiara 176X597 ANTA GRIGIO	Obso	12,0	5,14	61,73		
7KRA1860/95	FRONT.CASS. Kiara 176X597 AN.LL.BIAN.	Obso	36,0	5,14	185,18		
7KRA1890/70	FRONT.CASS. Kiara 176X897 ANTA MOKA	Obso	5,0	6,67	33,36		
7KRA1890/72	FRONT.CASS. Kiara 176X897 AN.TEAK LUC.	Obso	8,0	6,67	53,37		
7KRA1890/73	FRONT.CASS. Kiara 176X897 AN.LA.L.CHAM	Obso	38,0	6,67	253,50		
7KRA1890/75	FRONT.CASS. Kiara 176X897 AN.ROSSO MAT	Obso	1,0	6,67	6,67		
7KRA1890/94	FRONT.CASS. Kiara 176X897 ANTA GRIGIO	Obso	13,0	6,67	86,72		
7KRA1890/95	FRONT.CASS. Kiara 176X897 AN.LL.BIAN.	Obso	20,0	6,67	133,42		
7KRA22845/70	ANTA Kiara 2277X447 ANTA MOKA	Obso	28,0	32,63	913,61		
7KRA22845/72	ANTA Kiara 2277X447 AN.LL.TEAK	Obso	12,0	32,63	391,55		
7KRA22845/73	ANTA Kiara 2277X447 AN.LA.L.CHAM	Obso	25,0	32,63	815,73		
7KRA22845/75	ANTA Kiara 2277X447 AN.LL.R.MAT	Obso	21,0	32,63	685,21		
7KRA22845/95	ANTA Kiara 2277X447 AN.LL.BIAN.	Obso	3,7	32,63	120,73		
7KRA22860/70	ANTA Kiara 2277X597 ANTA MOKA	Obso	14,0	38,45	538,26		

Maior Cucine S.p.A.

Tribunale di Pordenone - Fallimento n° 18.2018

Valore di Mercato «VM» (in continuità d'uso) e Valore di Liquidazione «VL» - 18 aprile 2018

Giacenze di Magazzino**magazzino: dettaglio giacenze e valore attribuito**

codice articolo	descrizione	consistenza carico				valore	
		stato	Q.tà	€/unit	totale	VM	VL
7KRA22860/72	ANTA Kiara 2277X597 AN.TEAK LUC.	Obso	12,0	38,45	461,36		
7KRA22860/73	ANTA Kiara 2277X597 AN.CHAMPAGNE	Obso	6,0	38,45	230,68		
7KRA22860/75	ANTA Kiara 2277X597 AN.L.L.R.MAT	Obso	9,0	38,45	346,02		
7KRA22860/94	ANTA Kiara 2277X597 AN.L.L.GRIG.	Obso	3,0	38,45	115,34		
7KRA22860/95	ANTA Kiara 2277X597 AN.L.L.BIAN.	Obso	3,0	38,45	115,34		
7KRA2845/72	ANTA Kiara 277X447 AN.L.L.TEAK	Obso	91,0	5,67	515,61		
7KRA2845/73	ANTA Kiara 277X447 AN.L.A.L.CHAM	Obso	59,0	5,67	334,29		
7KRA2845/75	ANTA Kiara 277X447 AN.L.L.R.MAT	Obso	9,0	5,67	50,99		
7KRA2845/94	ANTA Kiara 277X447 AN.L.L.GRIG.	Obso	12,0	5,67	67,99		
7KRA2845/95	ANTA Kiara 277X447 AN.L.L.BIAN.	Obso	26,0	5,67	147,32		
7KRA2860/70	ANTA Kiara 277X597 AN.L.L.MOKA	Obso	8,0	6,54	52,35		
7KRA2860/72	ANTA Kiara 277X597 AN.TEAK LUC.	Obso	21,0	6,54	137,42		
7KRA2860/73	ANTA Kiara 277X597 AN.CHAMPAGNE	Obso	34,0	6,54	222,50		
7KRA2860/75	ANTA Kiara 277X597 AN.L.L.R.MAT	Obso	32,0	6,54	209,41		
7KRA2860/94	ANTA Kiara 277X597 AN.L.L.GRIG.	Obso	7,0	6,54	45,81		
7KRA2860/95	ANTA Kiara 277X597 AN.L.L.BIAN.	Obso	6,0	6,54	39,26		
7KRA36120/70	ANTA Kiara 356X1197 ANTA MOKA	Obso	34,0	12,72	432,41		
7KRA36120/72	ANTA Kiara 356X1197 AN.L.L.TEAK	Obso	42,0	12,72	534,16		
7KRA36120/73	ANTA Kiara 356X1197 AN.CHAMPAGNE	Obso	36,0	12,72	457,85		
7KRA36120/94	ANTA Kiara 356X1197 AN.L.L.GRIG.	Obso	35,0	12,72	445,13		
7KRA3645/73	ANTA Kiara 356X447 AN.CHAMPAGNE	Obso	41,0	6,67	273,51		
7KRA3645/75	ANTA Kiara 356X447 AN.L.L.R.MAT	Obso	25,0	6,67	166,78		
7KRA3645/95	ANTA Kiara 356X447 AN.L.L.BIAN.	Obso	7,0	6,67	46,70		
7KRA3660/70	ANTA Kiara 356X597 ANTA MOKA	Obso	45,0	7,77	349,47		
7KRA3660/72	ANTA Kiara 356X597 AN.TEAK LUC.	Obso	56,0	7,77	434,90		
7KRA3660/73	ANTA Kiara 356X597 AN.CHAMPAGNE	Obso	21,0	7,77	163,09		
7KRA3660/75	ANTA Kiara 356X597 AN.ROSSO MAT	Obso	24,0	7,77	186,38		
7KRA3660/94	ANTA Kiara 356X597 ANTA GRIGIO	Obso	1,0	7,77	7,77		
7KRA3660/95	ANTA Kiara 356X597 AN.L.L.BIAN.	Obso	12,0	7,77	93,19		
7KRA3690/72	ANTA Kiara 356X897 AN.TEAK LUC.	Obso	74,0	10,24	757,46		
7KRA3690/73	ANTA Kiara 356X897 AN.CHAMPAGNE	Obso	43,0	10,24	440,15		
7KRA3690/75	ANTA Kiara 356X897 AN.ROSSO MAT	Obso	23,0	10,24	235,43		
7KRA3690/94	ANTA Kiara 356X897 ANTA GRIGIO	Obso	7,0	10,24	71,65		
7KRA3690/95	ANTA Kiara 356X897 AN.L.L.BIAN.	Obso	15,0	10,24	153,54		
7KRA5460/95	ANTA Kiara 573X597 AN.L.L.BIAN.	Obso	7,0	11,94	83,59		
7KRA5860/70	ANTA Kiara 573X597 ANTA MOKA	Obso	8,0	11,34	90,74		
7KRA5860/72	ANTA Kiara 573X597 AN.L.L.TEAK	Obso	14,0	11,34	158,80		
7KRA5860/73	ANTA Kiara 573X597 AN.CHAMPAGNE	Obso	4,0	11,34	45,37		
7KRA5860/75	ANTA Kiara 573X597 AN.L.L.R.MAT	Obso	9,0	11,34	102,09		
7KRA6860/70	ANTA Kiara 677X597 ANTA MOKA	Obso	6,0	12,83	77,00		
7KRA6860/72	ANTA Kiara 677X597 AN.TEAK LUC.	Obso	7,0	12,83	89,83		
7KRA6860/73	ANTA Kiara 677X597 AN.CHAMPAGNE	Obso	5,0	12,83	64,17		
7KRA6860/75	ANTA Kiara 677X597 AN.L.L.R.MAT	Obso	13,0	12,83	166,83		
7KRA7215/70	ANTA Kiara 717X147 FRONTALE LISCIO ANTA MOKA	Obso	5,0	7,86	39,28		
7KRA7215/72	ANTA Kiara 717X147 FRONTALE LISCIO AN.TEAK LUC.	Obso	3,0	7,86	23,57		
7KRA7215/73	ANTA Kiara 717X147 FRONTALE LISCIO AN.CHAMPAGNE	Obso	15,0	7,86	117,83		
7KRA7215/75	ANTA Kiara 717X147 FRONTALE LISCIO AN.ROSSO MAT	Obso	11,0	7,86	86,41		
7KRA7215/94	ANTA Kiara 717X147 FRONTALE LISCIO ANTA GRIGIO	Obso	8,0	7,86	62,84		
7KRA7215/95	ANTA Kiara 717X147 FRONTALE LISCIO AN.L.L.BIAN.	Obso	4,0	7,86	31,42		
7KRA7225/70	ANTA Kiara 717X247 AN.L.L.MOKA	Obso	13,0	8,50	110,55		
7KRA7225/72	ANTA Kiara 717X247 AN.L.L.TEAK	Obso	5,0	8,50	42,52		
7KRA7225/75	ANTA Kiara 717X247 AN.ROSSO MAT	Obso	10,0	8,50	85,04		
7KRA7225/94	ANTA Kiara 717X247 ANTA GRIGIO	Obso	44,0	8,50	374,18		
7KRA7225/95	ANTA Kiara 717X247 AN.L.L.BIAN.	Obso	6,0	8,50	51,02		
7KRA7230/70	ANTA Kiara 717X297 ANTA MOKA	Obso	19,0	8,50	161,58		
7KRA7230/72	ANTA Kiara 717X297 AN.TEAK LUC.	Obso	23,0	8,50	195,59		
7KRA7230/73	ANTA Kiara 717X297 AN.CHAMPAGNE	Obso	14,0	8,50	119,06		
7KRA7230/75	ANTA Kiara 717X297 AN.ROSSO MAT	Obso	21,0	8,50	178,58		
7KRA7230/95	ANTA Kiara 717X297 AN.L.L.BIAN.	Obso	15,0	8,50	127,56		
7KRA7235/72	ANTA Kiara 717X347 AN.L.L.TEAK	Obso	99,0	10,06	995,74		
7KRA7235/73	ANTA Kiara 717X347 AN.L.A.L.CHAM	Obso	25,0	10,06	251,45		

Maior Cucine S.p.A.

Tribunale di Pordenone - Fallimento n° 18.2018

Valore di Mercato «VM» (in continuità d'uso) e Valore di Liquidazione «VL» - 18 aprile 2018

Giacenze di Magazzino**magazzino: dettaglio giacenze e valore attribuito**

codice articolo	descrizione	consistenza carico				valore	
		stato	Q.tà	€/unit	totale	VM	VL
7KRA7235/94	ANTA Kiara 717X347 AN.L.L.GRIG.	Obso	2,0	10,06	20,12		
7KRA7240/72	ANTA Kiara 717X397 AN.L.L.TEAK	Obso	26,0	10,06	261,51		
7KRA7240/73	ANTA Kiara 717X397 AN.CHAMPAGNE	Obso	10,0	10,06	100,58		
7KRA7240/94	ANTA Kiara 717X397 ANTA GRIGIO	Obso	13,0	10,06	130,75		
7KRA7240/95	ANTA Kiara 717X397 AN.L.L.BIAN.	Obso	17,0	10,06	170,99		
7KRA7245/72	ANTA Kiara 717X447 AN.TEAK LUC.	Obso	54,0	11,11	600,16		
7KRA7245/73	ANTA Kiara 717X447 AN.CHAMPAGNE	Obso	39,0	11,11	433,45		
7KRA7245/95	ANTA Kiara 717X447 AN.L.L.BIAN.	Obso	2,0	11,11	22,23		
7KRA7260/72	ANTA Kiara 717X597 AN.TEAK LUC.	Obso	53,0	13,19	699,02		
7KRF10033/23	FIANCO Kiara 1000X330.5 LAM.LUC.CHA.	Obso	4,0	13,51	54,03		
7KRF10033/25	FIANCO Kiara 1000X330.5 LAM.LUC.TEAK	Obso	22,0	13,51	297,18		
7KRF10033/27	FIANCO Kiara 1000X330.5 LAM.LUC.MOKA	Obso	20,0	13,51	270,16		
7KRF10033/29	FIANCO Kiara 1000X330.5 LAM.LUC.R.MA	Obso	6,0	13,51	81,05		
7KRF22833/19	FIANCO Kiara 2280X330.5 LAM.LUC.BIA.	Obso	13,0	31,17	405,15		
7KRF22833/27	FIANCO Kiara 2280X330.5 LAM.LUC.MOKA	Obso	8,0	31,04	248,30		
7KRF22855/19	FIANCO Kiara 2280X555 LAM.LUC.BIA.	Obso	3,0	40,46	121,37		
7KRF22855/25	FIANCO Kiara 2280X555 LAM.LUC.TEAK	Obso	31,0	40,46	1.254,20		
7KRF22855/27	FIANCO Kiara 2280X555 LAM.LUC.MOKA	Obso	5,0	40,46	202,29		
7KRF22857/19	FIANCO Kiara 2280X570.5 * LAM.LUC.BIA.	Obso	8,0	40,46	323,66		
7KRF3633/19	FIANCO Kiara 360X330 LAM.LUC.BIA.	Obso	52,0	5,98	311,17		
7KRF3633/23	FIANCO Kiara 360X330 LAM.LUC.CHA.	Obso	22,0	5,98	131,65		
7KRF3633/25	FIANCO Kiara 360X330 LAM.LUC.TEAK	Obso	17,0	5,98	101,73		
7KRF3633/26	FIANCO Kiara 360X330 LAM.LUC.GRI.	Obso	20,0	5,98	119,68		
7KRF3633/29	FIANCO Kiara 360X330 LAM.LUC.R.MA	Obso	33,0	5,98	197,47		
7KRF6433/25	FIANCO Kiara 640X330 LAM.LUC.TEAK	Obso	17,0	10,58	179,86		
7KRF6433/26	FIANCO Kiara 640X330 LAM.LUC.GRI.	Obso	4,0	10,58	42,32		
7KRF6433/29	FIANCO Kiara 640X330 LAM.LUC.R.MA	Obso	15,0	10,58	158,70		
7KRF7233/23	FIANCO Kiara 720X330 LAM.LUC.CHA.	Obso	19,0	10,58	201,02		
7KRF7233/25	FIANCO Kiara 720X330 LAM.LUC.TEAK	Obso	49,0	10,58	518,42		
7KRF7233/27	FIANCO Kiara 720X330 LAM.LUC.MOKA	Obso	9,0	10,58	95,22		
7KRF7233/29	FIANCO Kiara 720X330 LAM.LUC.R.MA	Obso	32,0	10,58	338,56		
7KRF7255/25	FIANCO Kiara 720X555 LAM.LUC.TEAK	Obso	41,0	13,88	568,96		
7KRF7255/26	FIANCO Kiara 720X555 LAM.LUC.GRI.	Obso	16,0	13,88	222,03		
7LUA10015/X2	ANTA Lux 997X147 Lux Magnolia	Obso	1,0	6,68	6,68		
7LUA10015/X5	ANTA Lux 997X147 Lux Rosso Ru	Obso	32,0	7,69	246,08		
7LUA10025/X2	ANTA Lux 997X247 Lux Magnolia	Obso	6,0	9,35	56,07		
7LUA10025/X5	ANTA Lux 997X247 Lux Rosso Ru	Obso	52,0	10,85	564,04		
7LUA10030/X2	ANTA Lux 997X297 LUX MAGNOG.	Obso	4,0	10,68	42,72		
7LUA10030/X5	ANTA Lux 997X297 Lux Rosso Ru	Obso	42,0	12,44	522,40		
7LUA10035/X5	ANTA Lux 997X347 Lux Rosso Ru	Obso	22,0	14,02	308,37		
7LUA10040/X2	ANTA Lux 997X397 LUX MAGNOG.	Obso	23,0	13,34	306,87		
7LUA10040/X5	ANTA Lux 997X397 Lux Rosso Ru	Obso	4,0	15,60	62,38		
7LUA10045/X5	ANTA Lux 997X447 Lux Rosso Ru	Obso	10,0	17,19	171,87		
7LUA10060/X2	ANTA Lux 997X597 LUX MAGNOG.	Obso	6,0	18,68	112,06		
7LUA10060/X5	ANTA Lux 997X597 Lux Rosso Ru	Obso	23,0	21,94	504,51		
7LUA1260/X5	FRONT.CASS. Lux 118X597 Lux Rosso Ru	Obso	24,0	4,52	108,48		
7LUA12845/X5	ANTA Lux 1277X447 Lux Rosso Ru	Obso	10,7	21,49	229,94		
7LUA12860/X5	ANTA Lux 1277X597 Lux Rosso Ru	Obso	5,0	27,47	137,37		
7LUA18120/X2	FRONT.CASS. Lux 176X1197 LUX MAGNOG.	Obso	43,0	8,71	374,44		
7LUA18120/X5	FRONT.CASS. Lux 176X1197 Lux Rosso Ru	Obso	13,0	10,07	130,91		
7LUA1830/X2	FRONT.CASS. Lux 176X297 LUX MAGNOG.	Obso	54,0	3,08	166,37		
7LUA1845/X2	FRONT.CASS. Lux 176X447 LUX MAGNOG.	Obso	42,0	4,02	168,97		
7LUA1845/X5	FRONT.CASS. Lux 176X447 Lux Rosso Ru	Obso	19,0	4,57	86,85		
7LUA1860/X2	FRONT.CASS. Lux 176X597 LUX MAGNOG.	Obso	3,0	4,96	14,89		
7LUA1860/X5	FRONT.CASS. Lux 176X597 Lux Rosso Ru	Obso	26,0	5,67	147,32		
7LUA20045/X5	ANTA Lux 1997X447 Lux Rosso Ru	Obso	7,2	32,55	234,37		
7LUA20060/X5	ANTA Lux 1997X597 Lux Rosso Ru	Obso	6,0	41,74	250,46		
7LUA22830/X2	ANTA Lux 2277X297 Lux Magnolia	Obso	1,0	22,52	22,52		
7LUA22830/X5	ANTA Lux 2277X297 Lux Rosso Ru	Obso	16,0	26,42	422,66		
7LUA22845/X2	ANTA Lux 2277X447 LUX MAGNOG.	Obso	1,7	31,29	53,20		
7LUA22845/X5	ANTA Lux 2277X447 Lux Rosso Ru	Obso	23,7	36,86	873,46		

Maior Cucine S.p.A.

Tribunale di Pordenone - Fallimento n° 18.2018

Valore di Mercato «VM» (in continuità d'uso) e Valore di Liquidazione «VL» - 18 aprile 2018

Giacenze di Magazzino**magazzino: dettaglio giacenze e valore attribuito**

codice articolo	descrizione	consistenza carico				valore	
		stato	Q.tà	€/unit	totale	VM	VL
7LUA22860/X2	ANTA Lux 2277X597 LUX MAGNOG.	Obso	10,0	40,05	400,51		
7LUA22860/X5	ANTA Lux 2277X597 Lux Rosso Ru	Obso	13,0	47,28	614,67		
7LUA2845/X2	ANTA Lux 277X447 Lux Magnolia	Obso	15,0	5,77	86,51		
7LUA2860/X2	ANTA Lux 277X597 Lux Magnolia	Obso	4,0	6,65	26,58		
7LUA2860/X5	ANTA Lux 277X597 Lux Rosso Ru	Obso	15,0	7,66	114,96		
7LUA36120/X2	ANTA Lux 356X1197 LUX MAGNOG.	Obso	26,0	14,40	374,37		
7LUA36120/X5	ANTA Lux 356X1197 Lux Rosso Ru	Obso	9,0	16,84	151,59		
7LUA3645/X2	ANTA Lux 356X447 LUX MAGNOG.	Obso	8,0	6,35	50,82		
7LUA3660/X2	ANTA Lux 356X597 LUX MAGNOG.	Obso	16,0	7,97	127,51		
7LUA3690/X2	ANTA Lux 356X897 LUX MAGNOG.	Obso	8,0	11,18	89,42		
7LUA54120/X5	ANTA Lux 537X1197 Lux Rosso Ru	Obso	10,0	23,64	236,41		
7LUA54180/X2	ANTA Lux 537X1797 LUX MAGNOG.	Obso	7,0	29,24	204,69		
7LUA54180/X5	ANTA Lux 537X1797 Lux Rosso Ru	Obso	11,0	34,46	379,08		
7LUA5445/X2	ANTA Lux 537X447 LUX MAGNOG.	Obso	8,0	8,71	69,66		
7LUA5445/X5	ANTA Lux 537X447 Lux Rosso Ru	Obso	51,0	10,11	515,56		
7LUA5460/X2	ANTA Lux 537X597 LUX MAGNOG.	Obso	7,0	10,99	76,91		
7LUA5490/X5	ANTA Lux 537X897 Lux Rosso Ru	Obso	24,0	18,23	437,54		
7LUA72120/X2	ANTA Lux 717X1197 LUX MAGNOG.	Obso	5,0	25,81	129,03		
7LUA72120/X5	ANTA Lux 717X1197 Lux Rosso Ru	Obso	8,0	30,40	243,21		
7LUA7225/X2	ANTA Lux 717X247 LUX MAGNOG.	Obso	8,0	7,10	56,83		
7LUA7230/X2	ANTA Lux 717X297 LUX MAGNOG.	Obso	25,0	8,08	202,10		
7LUA7230/X5	ANTA Lux 717X297 Lux Rosso Ru	Obso	41,0	9,37	384,17		
7LUA7235/X2	ANTA Lux 717X347 LUX MAGNOG.	Obso	8,0	9,08	72,62		
7LUA7235/X5	ANTA Lux 717X347 Lux Rosso Ru	Obso	14,0	10,54	147,57		
7LUA7240/X2	ANTA Lux 717X397 LUX MAGNOG.	Obso	19,0	10,06	191,08		
7LUA7240/X5	ANTA Lux 717X397 Lux Rosso Ru	Obso	4,0	11,71	46,85		
7LUA7245/X2	ANTA Lux 717X447 LUX MAGNOG.	Obso	21,0	11,04	231,78		
7LUA7245/X5	ANTA Lux 717X447 Lux Rosso Ru	Obso	12,0	12,88	154,61		
7LUA7290/X2	ANTA Lux 717X897 LUX MAGNOG.	Obso	2,0	19,90	39,80		
7LUF10033/X5	FIANCO Lux 1000X330.5 Lux Rosso Ru	Obso	14,0	13,53	189,46		
7LUF22833/X5	FIANCO Lux 2280X330.5 Lux Rosso Ru	Obso	44,0	28,78	1.266,50		
7LUF22857/X2	FIANCO Lux 2280X570.5 LUX MAGNOG.	Obso	22,0	39,58	870,76		
7LUF22857/X5	FIANCO Lux 2280X570.5 Lux Rosso Ru	Obso	28,0	45,50	1.273,97		
7LUF23233/X3	FIANCO Lux 2320X330.5 Lux Gri.LL56	Obso	20,0	20,15	403,00		
7LUF23233/X4	FIANCO Lux 2320X330.5 Lux Sil.LL76	Obso	10,0	21,73	217,30		
7LUF23257/X3	FIANCO Lux 2320X570.5 Lux Gri.LL56	Obso	12,0	31,79	381,48		
7LUF23257/X4	FIANCO Lux 2320X570.5 Lux Sil.LL76	Obso	14,0	34,18	478,52		
7LUF3633/X2	FIANCO Lux 360X330.5 LUX MAGNOG.	Obso	7,0	5,40	37,79		
7LUF3633/X5	FIANCO Lux 360X330.5 Lux Rosso Ru	Obso	55,0	5,91	324,89		
7LUF5433/X5	FIANCO Lux 540X330.5 Lux Rosso Ru	Obso	26,0	8,05	209,20		
7LUF7233/X5	FIANCO Lux 720X330.5 Lux Rosso Ru	Obso	7,0	10,20	71,39		
7LUF7257/X2	FIANCO Lux 720X570.5 LUX MAGNOG.	Obso	35,0	13,99	489,69		
7LUF7257/X5	FIANCO Lux 720X570.5 Lux Rosso Ru	Obso	19,0	15,83	300,68		
7NIA1260/Y	FRONT.CASS. Nicole 118X597 Rov.Nicole	Obso	19,0	3,12	59,26		
7NIA1260/83	FRONT.CASS. Nicole 118X597 AN.BI.NICOLE	Obso	6,0	3,12	18,71		
7NIA12845/Y	ANTA Nicole 1277X447 ROV.NICOLE	Obso	3,0	17,71	53,13		
7NIA12860/Y	ANTA Nicole 1277X597 ROV.NICOLE	Obso	7,0	21,78	152,47		
7NIA12860/83	ANTA Nicole 1277X597 AN.BI.NICOLE	Obso	6,0	21,78	130,69		
7NIA18120/Y	FRONT.CASS. Nicole 176X1197 Rov.Nicole	Obso	16,0	6,23	99,62		
7NIA18120/83	FRONT.CASS. Nicole 176X1197 AN.BI.NICOLE	Obso	18,0	6,23	112,07		
7NIA1830/Y	FRONT.CASS. Nicole 176X297 Rov.Nicole	Obso	25,0	2,64	65,90		
7NIA1830/83	FRONT.CASS. Nicole 176X297 AN.BI.NICOLE	Obso	20,0	2,64	52,72		
7NIA1845/Y	FRONT.CASS. Nicole 176X447 Rov.Nicole	Obso	6,0	3,12	18,71		
7NIA1860/Y	FRONT.CASS. Nicole 176X597 ROV.NICOLE	Obso	3,0	4,01	12,03		
7NIA1860/83	FRONT.CASS. Nicole 176X597 AN.BI.NICOLE	Obso	25,0	4,01	100,28		
7NIA1890/Y	FRONT.CASS. Nicole 176X897 Rov.Nicole	Obso	14,0	4,43	62,03		
7NIA36120/Y	ANTA Nicole 356X1197 Rov.Nicole	Obso	15,0	12,36	185,43		
7NIA36120/83	ANTA Nicole 356X1197 AN.BI.NICOLE	Obso	13,0	12,36	160,71		
7NIA3645/83	ANTA Nicole 356X447 AN.BI.NICOLE	Obso	24,0	5,53	132,62		
7NIA3660/Y	ANTA Nicole 356X597 ROV.NICOLE	Obso	6,0	6,90	41,40		
7NIA3660/83	ANTA Nicole 356X597 AN.BI.NICOLE	Obso	3,0	6,90	20,70		

Maior Cucine S.p.A.

Tribunale di Pordenone - Fallimento n° 18.2018

Valore di Mercato «VM» (in continuità d'uso) e Valore di Liquidazione «VL» - 18 aprile 2018

Giacenze di Magazzino

magazzino: dettaglio giacenze e valore attribuito

codice articolo	descrizione	consistenza carico				valore	
		stato	Q.tà	€/unit	totale	VM	VL
7NIA3690/0Y	ANTA Nicole 356X897 ROV.NICOLE	Obso	19,0	9,63	182,88		
7NIA5445/0Y	ANTA Nicole 537X447 Rov.Nicole	Obso	21,0	6,29	132,07		
7NIA5445/83	ANTA Nicole 537X447 AN.BI.NICOLE	Obso	39,0	6,29	245,27		
7NIA5460/0Y	ANTA Nicole 537X597 ROV.NICOLE	Obso	3,0	7,89	23,68		
7NIA5460/83	ANTA Nicole 537X597 AN.BI.NICOLE	Obso	24,0	7,89	189,43		
7NIA6860/0Y	ANTA Nicole 677X597 Rov.Nicole	Obso	9,0	11,76	105,87		
7NIA72120/0Y	ANTA Nicole 717X1197 Rov.Nicole	Obso	6,0	23,65	141,92		
7NIA72120/83	ANTA Nicole 717X1197 AN.BI.NICOLE	Obso	8,0	23,65	189,23		
7NIA7215/0Y	ANTA Nicole 717X147 ROV.NICOLE	Obso	6,0	4,53	27,20		
7NIA7225/0Y	ANTA Nicole 717X247 ROV.NICOLE	Obso	2,0	6,37	12,73		
7NIA7225/83	ANTA Nicole 717X247 AN.BI.NICOLE	Obso	7,0	6,37	44,56		
7NIA7230/0Y	ANTA Nicole 717X297 Rov.Nicole	Obso	8,0	7,27	58,16		
7NIA7230/83	ANTA Nicole 717X297 AN.BI.NICOLE	Obso	2,0	7,27	14,54		
7NIA7235/0Y	ANTA Nicole 717X347 Rov.Nicole	Obso	6,0	8,17	49,04		
7NIA7235/83	ANTA Nicole 717X347 AN.BI.NICOLE	Obso	17,0	8,17	138,94		
7NIA7240/0Y	ANTA Nicole 717X397 ROV.NICOLE	Obso	5,0	9,09	45,45		
7NIA7240/83	ANTA Nicole 717X397 AN.BI.NICOLE	Obso	6,0	9,09	54,54		
7NIA7245/83	ANTA Nicole 717X447 AN.BI.NICOLE	Obso	17,0	9,83	167,08		
7NIA7260/0Y	ANTA Nicole 717X597 ROV.NICOLE	Obso	6,0	12,52	75,09		
7NIA7260/83	ANTA Nicole 717X597 AN.BI.NICOLE	Obso	16,0	12,52	200,24		
7NIA7290/0Y	ANTA Nicole 717X897 Rov.Nicole	Obso	5,0	9,63	48,13		
7NIA7290/83	ANTA Nicole 717X897 AN.BI.NICOLE	Obso	3,0	18,21	54,62		
7rB25/E	RIPIANO BASE DA 25 (212X489X18)dis.(RIB49) Sc.Rov.1038	Obso	9,0	1,77	15,93		
7rB30/E	RIPIANO BASE DA 30 (262X489X18)dis.(RIB49) Sc.Rov.1038	Obso	79,0	2,01	158,95		
7rB35/E	RIPIANO BASE DA 35 (312X489X18)dis.(RIB49) Sc.Rov.1038	Obso	30,0	2,09	62,64		
7rB40/E	RIPIANO BASE DA 40 (362X489X18)dis.(RIB49) Sc.Rov.1038	Obso	35,0	2,33	81,55		
7rB45/E	RIPIANO BASE DA 45 (412X489X18)dis.(RIB49) Sc.Rov.1038	Obso	42,0	2,57	108,02		
7rB60/E	RIPIANO BASE DA 60 (562X489X18)dis.(RIB49) Sc.Rov.1038	Obso	37,0	3,30	122,03		
7rB90/E	RIPIANO BASE DA 90 (862X489X18)dis.(RIB49) Sc.Rov.1038	Obso	10,0	4,75	47,49		
7rP25/E	RIPIANO PENSILE DA 25 (212x299X18)dis.(RIP30) Sc.Rov.1038	Obso	5,0	1,30	6,50		
7rP30/E	RIPIANO PENSILE DA 30 (262x299X18)dis.(RIP30) Sc.Rov.1038	Obso	4,0	1,26	5,04		
7rP35/E	RIPIANO PENSILE DA 35 (312x299X18)dis.(RIP30) Sc.Rov.1038	Obso	15,0	1,43	21,39		
7rP40/E	RIPIANO PENSILE DA 40 (362x299X18)dis.(RIP30) Sc.Rov.1038	Obso	5,0	1,58	7,90		
7rP45/E	RIPIANO PENSILE DA 45 (412x299X18)dis.(RIP30) Sc.Rov.1038	Obso	28,0	1,76	49,20		
7rP60/E	RIPIANO PENSILE DA 60 (562x299X18)dis.(RIP30) Sc.Rov.1038	Obso	43,0	2,25	96,92		
7rP80/E	RIPIANO PENSILE DA 80 (762x299X18)Dis.(RIP30) Sc.Rov.1038	Obso	14,0	2,92	40,82		
7rP90/E	RIPIANO PENSILE DA 90 (862x299X18)dis.(RIP30) SC.ROV.1038	Obso	39,0	3,25	126,63		
7rPANG/E	RIP.PENS.ANGOLO 65X65 90*(611X611X18)dis.(RIP6565) Sc.Rov.1038	Obso	6,0	8,58	51,49		
7S1A1260/0W	FRONT.CASS. Sfera 118X597 Rov.Mo.Sfera	Obso	35,0	7,28	254,87		
7S1A12860/0W	ANTA Sfera 1277x597 Rov.Mo.Sfera	Obso	9,0	38,24	344,19		
7S1A18120/0W	FRONT.CASS. Sfera 176X1197 Rov.Mo.Sfera	Obso	12,0	16,30	195,55		
7S1A1845/0W	FRONT.CASS. Sfera 176X447 Rov.Mo.Sfera	Obso	36,0	7,44	267,66		
7S1A1860/0W	FRONT.CASS. Sfera 176X597 ROV.MO.SFERA	Obso	32,0	9,42	301,47		
7S1A22845/0W	ANTA Sfera 2277X447 ROV.MO.SFERA	Obso	2,0	53,19	106,38		
7S1A22860/0W	ANTA Sfera 2277X597 ROV.MO.SFERA	Obso	8,0	66,66	533,26		
7S1A36120/0W	ANTA Sfera 356X1197 Rov.Mo.Sfera	Obso	16,0	24,46	391,30		
7S1A3645/0W	ANTA Sfera 356X447 Rov.Mo.Sfera	Obso	31,0	10,77	333,90		
7S1A3660/0W	ANTA Sfera 356X597 ROV.MO.SFERA	Obso	28,0	13,64	381,78		
7S1A3690/0W	ANTA Sfera 356X897 Rov.Mo.Sfera	Obso	5,0	19,11	95,55		
7S1A5445/0W	ANTA Sfera 537X447 Rov.Mo.Sfera	Obso	33,0	15,33	505,82		
7S1A7230/0W	ANTA Sfera 717X297 Rov.Mo.Sfera	Obso	16,0	13,88	222,03		
7S1A7235/0W	ANTA Sfera 717X347 Rov.Mo.Sfera	Obso	10,0	15,49	154,94		
7S1A7240/0W	ANTA Sfera 717X397 Rov.Mo.Sfera	Obso	15,0	17,10	256,47		
7S1A7245/0W	ANTA Sfera 717X447 ROV.MO.SFERA	Obso	38,0	18,60	706,80		
7S1A7260/0W	ANTA Sfera 717X597 ROV.MO.SFERA	Obso	17,0	24,70	419,87		
7S1ACONVB/0W	ANTA CONVESSA Sfera TIPO (B) ROV.MO.SFERA	Obso	30,0	45,83	1.374,90		
7S1ACV35E/0W	ANTA CONCAVA Sfera DA 35 TIPO (E) Rov.Mo.Sfera	Obso	30,0	45,83	1.374,90		
7S1F22833/01	FIANCO Sfera 2280X330.5 IMP.ROV.MORO	Obso	28,0	33,61	941,05		
7S1F22855/01	FIANCO Sfera 2280X555.5 IMP.ROV.MORO	Obso	10,0	63,27	632,71		
7SEA10010/84	ANTA Serena 995X95 (TERM.) AN.AVORIO D.	Obso	22,0	9,89	217,62		
7SEA10010/85	ANTA Serena 995X95 (TERM.) AN.VERDE DE.	Obso	30,0	9,89	296,76		

Maior Cucine S.p.A.

Tribunale di Pordenone - Fallimento n° 18.2018

Valore di Mercato «VM» (in continuità d'uso) e Valore di Liquidazione «VL» - 18 aprile 2018

Giacenze di Magazzino**magazzino: dettaglio giacenze e valore attribuito**

codice articolo	descrizione	consistenza carico				valore	
		stato	Q.tà	€/unit	totale	VM	VL
7SEA10015/84	ANTA Serena 995X147 FRONTALE LISCIO AN.AVORIO D.	Obso	14,0	17,85	249,89		
7SEA10015/85	ANTA Serena 995X147 FRONTALE LSCIO AN.VERDE DE.	Obso	4,0	17,85	71,40		
7SEA10020/84	ANTA Serena 995X197 FRONTALE LISCIO Avorio Dec.	Obso	11,0	21,95	241,43		
7SEA10025/84	ANTA Serena 995X247 AN.AVORIO D.	Obso	9,0	26,05	234,42		
7SEA10025/85	ANTA Serena 995X247 AN.VERDE DE.	Obso	1,0	26,05	26,05		
7SEA10030/84	ANTA Serena 995X297 AN.AVORIO D.	Obso	21,0	29,59	621,31		
7SEA10030/85	ANTA Serena 995X297 AN.VERDE DE.	Obso	6,0	29,59	177,52		
7SEA10035/84	ANTA Serena 995X347 AN.AVORIO D.	Obso	9,0	33,21	298,93		
7SEA10035/85	ANTA Serena 995X347 AN.VERDE DE.	Obso	23,0	33,21	763,92		
7SEA10040/84	ANTA Serena 995X397 AN.AVORIO D.	Obso	9,0	36,86	331,70		
7SEA10040/85	ANTA Serena 995X397 AN.VERDE DE.	Obso	15,0	36,86	552,83		
7SEA10045/84	ANTA Serena 995X447 AN.AVORIO D.	Obso	13,0	40,48	526,29		
7SEA10045/85	ANTA Serena 995X447 AN.VERDE DE.	Obso	10,0	40,48	404,84		
7SEA10060/84	ANTA Serena 995X597 AN.AVORIO D.	Obso	19,0	51,37	975,99		
7SEA10060/85	ANTA Serena 995X597 AN.VERDE DE.	Obso	16,0	51,37	821,89		
7SEA1260/84	FRONT.CASS. Serena 118X597 AN.AVORIO D.	Obso	10,0	11,46	114,58		
7SEA1260/85	FRONT.CASS. Serena 118X597 AN.VERDE DE.	Obso	8,0	11,46	91,66		
7SEA12845/84	ANTA Serena 1275X447 AN.AVORIO D.	Obso	9,0	49,96	449,60		
7SEA12845/85	ANTA Serena 1275X447 AN.VERDE DE.	Obso	4,0	49,96	199,82		
7SEA12860/84	ANTA Serena 1275X597 AN.AVORIO D.	Obso	19,0	63,83	1.212,79		
7SEA12860/85	ANTA Serena 1275X597 AN.VERDE DE.	Obso	6,0	63,83	382,99		
7SEA1290/85	FRONT.CASS. Serena 118X897 AN.VERDE DE.	Obso	1,0	14,95	14,95		
7SEA1314/84	FRONT.CASS. Serena 130X140 AN.AVORIO D.	Obso	42,0	4,76	200,00		
7SEA1314/85	FRONT.CASS. Serena 130X140 AN.VERDE DE.	Obso	22,0	4,76	104,76		
7SEA1830/84	FRONT.CASS. Serena 176X297 AN.AVORIO D.	Obso	26,0	9,47	246,27		
7SEA1830/85	FRONT.CASS. Serena 176X297 AN.VERDE DE.	Obso	15,0	9,47	142,08		
7SEA1845/84	FRONT.CASS. Serena 176X447 AN.AVORIO D.	Obso	24,0	11,66	279,89		
7SEA1845/85	FRONT.CASS. Serena 176X447 AN.VERDE DE.	Obso	15,0	11,66	174,93		
7SEA1860/84	FRONT.CASS. Serena 176X597 AN.AVORIO D.	Obso	44,0	14,17	623,48		
7SEA1860/85	FRONT.CASS. Serena 176X597 AN.VERDE DE.	Obso	13,0	14,17	184,21		
7SEA1890/85	FRONT.CASS. Serena 176X897 AN.VERDE DE.	Obso	11,0	18,92	208,10		
7SEA2845/84	ANTA Serena 275X447 AN.AVORIO D.	Obso	13,0	16,23	211,02		
7SEA2845/85	ANTA Serena 275X447 AN.VERDE DE.	Obso	3,0	16,23	48,70		
7SEA2860/84	ANTA Serena 275X597 AN.AVORIO D.	Obso	12,0	19,49	233,89		
7SEA2860/85	ANTA Serena 275X597 AN.VERDE DE.	Obso	12,0	19,49	233,89		
7SEA3645/84	ANTA Serena 356X447 AN.AVORIO D.	Obso	19,0	18,92	359,44		
7SEA3645/85	ANTA Serena 356X447 AN.VERDE DE.	Obso	14,0	18,92	264,85		
7SEA3660/84	ANTA Serena 356X597 AN.AVORIO D.	Obso	8,0	23,12	184,95		
7SEA3660/85	ANTA Serena 356X597 AN.VERDE DE.	Obso	8,0	23,12	184,95		
7SEA3690/84	ANTA Serena 356X897 AN.AVORIO D.	Obso	4,0	31,46	125,83		
7SEA3690/85	ANTA Serena 356X897 AN.VERDE DE.	Obso	1,0	31,46	31,46		
7SEA5445/85	ANTA Serena 537X447 AN.VERDE DE.	Obso	3,0	25,69	77,07		
7SEA5460/85	ANTA Serena 537X597 AN.VERDE DE.	Obso	16,0	31,23	499,65		
7SEA5860/84	ANTA Serena 573X597 AN.AVORIO D.	Obso	3,0	32,81	98,42		
7SEA5860/85	ANTA Serena 573X597 AN.VERDE DE.	Obso	3,0	32,81	98,42		
7SEA6445/84	ANTA Serena 635X447 AN.AVORIO D.	Obso	4,0	29,03	116,10		
7SEA6445/85	ANTA Serena 635X447 AN.VERDE DE.	Obso	9,0	29,03	261,23		
7SEA6460/84	ANTA Serena 635X597 AN.AVORIO D.	Obso	18,0	36,30	653,31		
7SEA6460/85	ANTA Serena 635X597 AN.VERDE DE.	Obso	11,0	36,30	399,25		
7SEA6860/84	ANTA Serena 675X597 AN.AVORIO D.	Obso	10,0	37,08	370,84		
7SEA6860/85	ANTA Serena 675X597 AN.VERDE DE.	Obso	7,0	37,08	259,59		
7SEA7210/84	ANTA Serena 715X95 (TERM.) AN.AVORIO D.	Obso	22,0	7,47	164,41		
7SEA7210/85	ANTA Serena 715X95 (TERM.) AN.VERDE DE.	Obso	7,0	7,47	52,31		
7SEA7215/85	ANTA Serena 715X147 FRONTALE LISCIO AN.VERDE DE.	Obso	6,0	14,23	85,40		
7SEA7220/85	ANTA Serena 715X197 AN.VERDE DE.	Obso	11,0	13,01	143,12		
7SEA7225/84	ANTA Serena 715X247 AN.AVORIO D.	Obso	11,0	20,64	227,01		
7SEA7225/85	ANTA Serena 715X247 AN.VERDE DE.	Obso	6,0	20,64	123,82		
7SEA7230/84	ANTA Serena 715X297 AN.AVORIO D.	Obso	4,0	23,12	92,48		
7SEA7230/85	ANTA Serena 715X297 AN.VERDE DE.	Obso	6,0	23,12	138,71		
7SEA7232/84	ANTA Serena 715X320 (TERM.) AN.AVORIO D.	Obso	7,0	26,11	182,78		
7SEA7232/85	ANTA Serena 715X320 (TERM.) AN.VERDE DE.	Obso	36,0	26,11	940,00		

Maior Cucine S.p.A.

Tribunale di Pordenone - Fallimento n° 18.2018

Valore di Mercato «VM» (in continuità d'uso) e Valore di Liquidazione «VL» - 18 aprile 2018

Giacenze di Magazzino**magazzino: dettaglio giacenze e valore attribuito**

codice articolo	descrizione	consistenza carico				valore	
		stato	Q.tà	€/unit	totale	VM	VL
7SEA7235/85	ANTA Serena 715X347 AN.VERDE DE.	Obso	1,0	25,83	25,83		
7SEA7240/85	ANTA Serena 715X397 AN.VERDE DE.	Obso	14,0	28,45	398,34		
7SEA7245/84	ANTA Serena 715X447 AN.AVORIO D.	Obso	38,0	31,15	1.183,78		
7SEA7245/85	ANTA Serena 715X447 AN.VERDE DE.	Obso	7,0	31,15	218,06		
7SEA7260/84	ANTA Serena 715X597 AN.AVORIO D.	Obso	2,0	38,99	77,99		
7SEA7260/85	ANTA Serena 715X597 AN.VERDE DE.	Obso	6,0	38,99	233,96		
7SEG3690/84	ANTA Serena 356X897 (GRIGLIATO) AN.AVORIO D.	Obso	2,0	47,38	94,77		
7SEG3690/85	ANTA Serena 356X897 (GRIGLIATO) AN.VERDE DE.	Obso	27,0	47,38	1.279,34		
7SES1490/85	FASCIA SAGOM. Serena 140X897 AN.VERDE DE.	Obso	14,0	15,37	215,12		
7SES6445D/84	ANTA Serena 642X447 SAGOM. DX AN.AVORIO D.	Obso	10,0	34,87	348,69		
7SES6445D/85	ANTA Serena 642X447 SAGOM. DX AN.VERDE DE.	Obso	17,0	34,87	592,77		
7SES6445S/84	ANTA Serena 642X447 SAGOM. SX AN.AVORIO D.	Obso	13,0	34,87	453,30		
7SES6445S/85	ANTA Serena 642X447 SAGOM. SX AN.VERDE DE.	Obso	12,0	34,87	418,43		
7SET10035/84	ANTA VETRO Serena 995X347 AN.AVORIO D.	Obso	6,0	33,21	199,28		
7SET10035/85	ANTA VETRO Serena 995X347 AN.VERDE DE.	Obso	25,0	33,21	830,35		
7SET10045/84	ANTA VETRO Serena 995X447 AN.AVORIO D.	Obso	5,0	40,48	202,42		
7SET10045/85	ANTA VETRO Serena 995X447 AN.VERDE DE.	Obso	5,0	40,48	202,42		
7SET10060/84	ANTA VETRO Serena 995X597 AN.AVORIO D.	Obso	9,0	51,37	462,31		
7SET10060/85	ANTA VETRO Serena 995X597 AN.VERDE DE.	Obso	4,0	51,37	205,47		
7SET12445/84	ANTA VETRO Serena 1230X447 AN.AVORIO D.	Obso	20,0	34,30	685,92		
7SET12445/85	ANTA VETRO Serena 1230X447 AN.VERDE DE.	Obso	13,0	34,30	445,85		
7SET7235/84	ANTA VETRO Serena 715X347 AN.AVORIO D.	Obso	58,0	19,43	1.126,77		
7SET7235/85	ANTA VETRO Serena 715X347 AN.VERDE DE.	Obso	21,0	19,43	407,97		
7SET7245/85	ANTA VETRO Serena 715X447 AN.VERDE DE.	Obso	3,0	22,70	68,10		
7SET7260/85	ANTA VETRO Serena 715X597 AN.VERDE DE.	Obso	2,0	27,60	55,20		
7SJC009/E	SCHIENA DA 334X424 SP.4 MM Sc.Rov.1038	Obso	70,0	0,58	40,39		
7SJC011/E	SCHIENA DA 334X574 SP.4 MM Sc.Rov.1038	Obso	40,0	0,78	31,28		
7SJC015/E	SCHIENA DA 334X874 SP.4 MM Sc.Rov.1038	Obso	19,0	1,19	22,61		
7SJH001/E	SCHIENA DA 694X124 SP.4 MM Sc.Rov.1038	Obso	47,0	0,35	16,50		
7SJH003/E	SCHIENA DA 694X224 SP.4 MM Sc.Rov.1038	Obso	5,0	0,63	3,17		
7SJH004/E	SCHIENA DA 694X274 SP.4 MM Sc.Rov.1038	Obso	12,0	0,78	9,30		
7SJH009/E	SCHIENA DA 694X424 SP.4 MM Sc.Rov.1038	Obso	108,0	1,20	129,49		
7SJH011/E	SCHIENA DA 694X574 SP.4 MM Sc.Rov.1038	Obso	31,0	1,62	50,31		
7SJH017/E	SCHIENA DA 694X1174 SP.4 MM Sc.Rov.1038	Obso	44,0	3,32	146,08		
7SJH018/E	SCHIENA DA 694X1011 SP.4 MM Sc.Rov.1038	Obso	43,0	2,86	122,94		
7SJM003/E	SCHIENA DA 974X224 SP.4 MM Sc.Rov.1038	Obso	39,0	0,89	34,67		
7SJM004/E	SCHIENA DA 974X274 SP.4 MM Sc.Rov.1038	Obso	2,0	1,09	2,18		
7SJM006/E	SCHIENA DA 974X374 SP.4 MM Sc.Rov.1038	Obso	7,0	1,48	10,39		
7SJM011/E	SCHIENA DA 974X574 SP.4 MM Sc.Rov.1038	Obso	56,0	2,28	127,57		
7SJP015/E	SCHIENA DA 1254X874 SP.4 MM Sc.Rov.1038	Obso	16,0	4,47	71,44		
7SJV009/E	SCHIENA DA 2254X424 SP.4 MM Sc.Rov.1038	Obso	3,0	3,89	11,68		
7SJV011/E	SCHIENA DA 2254X574 SP.4 MM Sc.Rov.1038	Obso	27,0	5,27	142,32		
7SJW000/E	SCHIENA DA 3050X1850 SP.4 MM (FOGLIO INTERO) Sc.Rov.1038	Obso	29,0	25,42	737,27		
7SMA23245/W1	ANTA Smile 2317x447 Rov.SR.34140	Obso	1,0	15,02	15,02		
7SMA3690H/WF	ANTA Smile 340X897 Rov.Co.D5453	Obso	2,0	5,75	11,50		
7SMF23257/WG	FIANCO Smile 2320X570.5 Olmo S.D6782	Obso	6,0	16,56	99,36		
7T1A10015/01	ANTA Trendy 995X147 FRONTALE LISCIO ANTA CILIEG.	Obso	30,0	18,59	557,61		
7T1A10025/01	ANTA Trendy 995X247 ANTA CILIEG.	Obso	30,0	24,75	742,47		
7T1A10030/01	ANTA Trendy 995X297 ANTA CILIEG.	Obso	11,0	29,62	325,86		
7T1A10040/01	ANTA Trendy 995X397 ANTA CILIEG.	Obso	21,0	36,59	768,35		
7T1A10045/01	ANTA Trendy 995X447 ANTA CILIEG.	Obso	9,0	39,11	351,98		
7T1A10060/01	ANTA Trendy 995X597 ANTA CILIEG.	Obso	12,0	48,61	583,27		
7T1A1260/01	FRONT.CASS. Trendy 118X597 ANTA CILIEG.	Obso	5,0	9,75	48,76		
7T1A12845/01	ANTA Trendy 1275X447 ANTA CILIEG.	Obso	9,0	44,52	400,67		
7T1A1314/01	FRONT.CASS. Trendy 135X147 ANTA CILIEG.	Obso	50,0	6,75	337,40		
7T1A18120/01	FRONT.CASS. Trendy 176X1197 ANTA CILIEG.	Obso	7,0	26,68	186,79		
7T1A1830/01	FRONT.CASS. Trendy 176X297 ANTA CILIEG.	Obso	28,0	7,73	216,38		
7T1A1845/01	FRONT.CASS. Trendy 176X447 ANTA CILIEG.	Obso	21,0	10,82	227,24		
7T1A1860/01	FRONT.CASS. Trendy 176X597 ANTA CILIEG.	Obso	22,0	13,83	304,17		
7T1A1890/01	FRONT.CASS. Trendy 176X897 ANTA CILIEG.	Obso	5,0	19,82	99,11		
7T1A2845/01	ANTA Trendy 275X447 ANTA CILIEG.	Obso	10,0	16,28	162,83		

Maior Cucine S.p.A.

Tribunale di Pordenone - Fallimento n° 18.2018

Valore di Mercato «VM» (in continuità d'uso) e Valore di Liquidazione «VL» - 18 aprile 2018

Giacenze di Magazzino

magazzino: dettaglio giacenze e valore attribuito

codice articolo	descrizione	consistenza carico				valore	
		stato	Q.tà	€/unit	totale	VM	VL
7T1A36120/01	ANTA Trendy 356X1197 ANTA CILIEG.	Obso	6,0	43,48	260,85		
7T1A3645/01	ANTA Trendy 356X447 ANTA CILIEG.	Obso	18,0	19,84	357,03		
7T1A3660/01	ANTA Trendy 356X597 ANTA CILIEG.	Obso	14,0	24,41	341,67		
7T1A3690/01	ANTA Trendy 356X897 ANTA CILIEG.	Obso	8,0	33,56	268,46		
7T1A5445/01	ANTA Trendy 535X447 ANTA CILIEG.	Obso	13,0	23,29	302,71		
7T1A5460/01	ANTA Trendy 535X597 ANTA CILIEG.	Obso	2,0	28,80	57,59		
7T1A5860/01	ANTA Trendy 573X597 ANTA CILIEG.	Obso	24,0	30,55	733,30		
7T1A6445/01	ANTA Trendy 635X447 ANTA CILIEG.	Obso	25,0	26,46	661,38		
7T1A6460/01	ANTA Trendy 635X597 ANTA CILIEG.	Obso	14,0	32,74	458,40		
7T1A6860/01	ANTA Trendy 675X597 ANTA CILIEG.	Obso	9,0	34,17	307,52		
7T1A7220/01	ANTA Trendy 715X197 -TAMPON.- ANTA CILIEG.	Obso	22,0	14,54	319,86		
7T1A7225/01	ANTA Trendy 715X247 ANTA CILIEG.	Obso	7,0	19,54	136,79		
7T1A7230/01	ANTA Trendy 715X297 ANTA CILIEG.	Obso	6,0	23,74	142,46		
7T1A7240/01	ANTA Trendy 715X397 ANTA CILIEG.	Obso	5,0	26,42	132,08		
7T1T10035/01	ANTA VETRO Trendy 995X347 ANTA CILIEG.	Obso	14,0	26,52	371,25		
7T1T10045/01	ANTA VETRO Trendy 995X447 ANTA CILIEG.	Obso	13,0	30,67	398,68		
7T1T10060/01	ANTA VETRO Trendy 995X597 ANTA CILIEG.	Obso	4,0	36,91	147,62		
7T1T12845/01	ANTA VETRO Trendy 1275X447 ANTA CILIEG.	Obso	1,0	36,46	36,46		
7T1T3645/01	ANTA VETRO Trendy 356X447 ANTA CILIEG.	Obso	14,0	17,48	244,71		
7T1T3660/01	ANTA VETRO Trendy 356X597 ANTA CILIEG.	Obso	12,0	21,20	254,36		
7T1T7235/01	ANTA VETRO Trendy 715X347 ANTA CILIEG.	Obso	4,0	21,48	85,91		
7VE1030297/T	VETRO DA 1030X297 VET.SAT.ERA	Obso	25,0	9,50	237,43		
7VE1049266/h	VETRO DA 1049X266 ve.carm.r.cu	Obso	7,0	23,81	166,65		
7VE1053272/m	VETRO DA 1053X272 ve.isotta r.	Obso	15,0	27,40	410,96		
7VE1075333/U	VETRO DA 1075X333 VET.SAT.002	Obso	10,0	14,04	140,42		
7VE1075483/U	VETRO DA 1075X483 VET.SAT.002	Obso	15,0	19,85	297,71		
7VE1096315/f	VETRO DA 1096X315 ve.sere.ri.B	Obso	16,0	27,40	438,35		
7VE1096315/g	VETRO DA 1096X315 ve.sere.ri.C	Obso	10,0	23,41	234,12		
7VE156333/U	VETRO DA 156X333 VET.SAT.002	Obso	33,0	1,96	64,71		
7VE156483/U	VETRO DA 156X483 VET.SAT.002	Obso	5,0	3,07	15,35		
7VE175266/h	VETRO DA 175X266 ve.carm.r.cu	Obso	3,0	14,77	44,30		
7VE175416/h	VETRO DA 175X416 ve.carm.r.cu	Obso	8,0	14,50	116,01		
7VE178272/m	VETRO DA 178X272 ve.isotta r.	Obso	20,0	19,26	385,24		
7VE178422/m	VETRO DA 178X422 ve.isotta r.	Obso	40,0	21,24	849,40		
7VE2300600/o	VETRO DA 2300X600 (NON TEMPERATO) Ve.Inglesina	Obso	20,0	65,08	1.301,58		
7VE430310/F	VETRO DA 430X310 -LIVING- VE.SATIN.001	Obso	35,0	5,06	176,93		
7VE512422/h	VETRO DA 512X422 ve.carm.r.cu	Obso	5,0	31,83	159,14		
7VE515197/T	VETRO DA 515X197 VET.SAT.ERA	Obso	15,0	3,60	54,05		
7VE515233/U	VETRO DA 515X233 VET.SAT.002	Obso	11,0	4,55	50,00		
7VE515297/g	VETRO DA 515X297 ve.sere.ri.C	Obso	18,0	24,06	433,10		
7VE515297/T	VETRO DA 515X297 VET.SAT.ERA	Obso	7,0	5,22	36,54		
7VE515447/T	VETRO DA 515X447 VET.SAT.ERA	Obso	10,0	7,13	71,30		
7VE534166/h	VETRO DA 534X166 ve.carm.r.cu	Obso	6,0	16,42	98,54		
7VE534266/h	VETRO DA 534X266 ve.carm.r.cu	Obso	4,0	18,84	75,37		
7VE534416/h	VETRO DA 534X416 ve.carm.r.cu	Obso	2,0	22,15	44,30		
7VE541172/m	VETRO DA 541X172 ve.isotta r.	Obso	7,0	22,66	158,63		
7VE541272/m	VETRO DA 541X272 ve.isotta r.	Obso	1,0	24,06	24,06		
7VE541422/m	VETRO DA 541X422 ve.isotta r.	Obso	9,0	31,83	286,44		
7VE555285	VETRO DA 555X285 (CASALE INGLESINA)	Obso	12,0	13,68	164,16		
7VE555435	VETRO DA 555X435 (CASALE INGLESINA)	Obso	16,0	16,35	261,60		
7VE569295/o	VETRO DA 569X295 VE.INGLESINA	Obso	45,0	5,67	254,97		
7VE569444	VETRO DA 569X444	Obso	18,0	16,35	294,30		
7VE569444/o	VETRO DA 569X444 Ve.Inglesina	Obso	34,0	11,33	385,25		
7VE583215/f	VETRO DA 583X215 ve.sere.ri.B	Obso	19,0	12,38	235,13		
7VE583215/g	VETRO DA 583X215 ve.sere.ri.C	Obso	14,0	20,78	290,88		
7VE583315/f	VETRO DA 583X315 ve.sere.ri.B	Obso	12,0	20,05	240,61		
7VE583315/g	VETRO DA 583X315 ve.sere.ri.C	Obso	16,0	19,58	313,28		
7VE583465/f	VETRO DA 583X465 ve.sere.ri.B	Obso	10,0	22,95	229,54		
7VE583465/g	VETRO DA 583X465 ve.sere.ri.C	Obso	3,0	29,33	88,00		
7VE795197/T	VETRO DA 795X197 VET.SAT.ERA	Obso	22,0	5,04	110,92		
7VE795233/U	VETRO DA 795X233 VET.SAT.002	Obso	16,0	6,90	110,40		

Maior Cucine S.p.A.

Tribunale di Pordenone - Fallimento n° 18.2018

Valore di Mercato «VM» (in continuità d'uso) e Valore di Liquidazione «VL» - 18 aprile 2018

Giacenze di Magazzino**magazzino: dettaglio giacenze e valore attribuito**

codice articolo	descrizione	consistenza carico				valore	
		stato	Q.tà	€/unit	totale	VM	VL
7VE795297/T	VETRO DA 795X297 VET.SAT.ERA	Obso	18,0	6,89	123,98		
7VE795447/T	VETRO DA 795X447 VET.SAT.ERA	Obso	9,0	10,35	93,15		
7VE795483/U	VETRO DA 795X483 VET.SAT.002	Obso	22,0	14,97	329,38		
7VE814166/h	VETRO DA 814X166 ve.carm.r.cu	Obso	6,0	18,08	108,47		
7VE814266/h	VETRO DA 814x266 ve.carm.r.cu	Obso	3,0	21,39	64,16		
7VE814416/h	VETRO DA 814X416 ve.carm.r.cu	Obso	6,0	26,35	158,12		
7VE821172/m	VETRO DA 821X172 ve.isotta r.	Obso	20,0	25,08	501,60		
7VE821272/m	VETRO DA 821X272 ve.isotta r.	Obso	25,0	27,63	690,65		
7VE821422/m	VETRO DA 821X422 ve.isotta r.	Obso	10,0	36,66	366,64		
7VE835285	VETRO DA 835X285 (CASALE INGLESINA)	Obso	18,0	17,09	307,62		
7VE835435	VETRO DA 835X435 (CASALE INGLESINA)	Obso	16,0	20,15	322,40		
7VE849295	VETRO DA 849X295	Obso	24,0	17,09	410,16		
7VE849295/o	VETRO DA 849X295 VE.INGLESINA	Obso	36,0	7,87	283,25		
7VE849444	VETRO DA 849X444	Obso	15,0	20,15	302,25		
7VE849444/o	VETRO DA 849X444 Ve.Inglesina	Obso	22,0	15,74	346,17		
7VE863215/f	VETRO DA 863X215 ve.sere.ri.B	Obso	11,0	14,28	157,12		
7VE863215/g	VETRO DA 863X215 ve.sere.ri.C	Obso	26,0	23,44	609,36		
7VE863315/f	VETRO DA 863X315 ve.sere.ri.B	Obso	16,0	24,02	384,37		
7VE863315/g	VETRO DA 863X315 ve.sere.ri.C	Obso	10,0	19,82	198,22		
7VE863465/f	VETRO DA 863X465 ve.sere.ri.B	Obso	12,0	30,36	364,36		
7VE863465/g	VETRO DA 863X465 ve.sere.ri.C	Obso	8,0	36,91	295,25		
8ATTAC001	ATTACCAGLIA X STUFA A LEGNA	Obso	30,0	0,31	9,21		
8GFE501	PLACCHETTA (COVER) X CASSETTO CESTONE GRASS Cod....	Obso	400,0	0,09	37,56		
FMCAPPA	CAPPA SU MISURA	Obso	11,0	170,90	1.879,90		
FMLAVELLO	LAVELLO SU MISURA	Obso	17,0	51,94	882,98		
FMMIX	MISCELATORE SU MISURA	Obso	24,0	24,84	596,16		
YAKITPH750TGH	KIT GRIGLIE ARISTON	Obso	1,0	50,92	50,92		
Z0DSTN	DISTANZ.SUPP.TELESCOP.NERO	Obso	12,0	17,71	212,51		
Z0DSTO	DISTANZ.SUPP.TELESCOP.OTTONE	Obso	6,0	17,71	106,25		
Z0DSTW	DISTANZ.SUPP.TELESCOP.BIANCO	Obso	1,0	13,91	13,91		
Z0DSTX	DISTANZ.SUPP.TELESCOP.INOX	Obso	1,0	13,91	13,91		
Z0FILTRO01	FILTRO X CAPPA INCA (TRASFORM. DA ASPIRANTE A DEPURANTE)	Obso	2,0	4,55	9,10		
Z0GASAX74	GAMBONE SAGOM.INOX H.74 CM	Obso	5,0	69,38	346,91		
Z0GASAX87	GAMBONE SAGOM.INOX H.87 CM	Obso	5,0	69,38	346,91		
Z0GMX	GAMBONE INOX TONDO X PENISOLA H.72-90	Obso	10,0	36,00	360,02		
Z0GQX	GAMBONE QUADRO INOX H.87 X PENISOLA	Obso	13,0	36,00	468,03		
Z0KCASISXV	CAPPA CASSIOPEA ISOLA INOX VETRO BIANCO (FABER)	Obso	1,0	150,00	150,00		
Z0LED070	MENSOLA LUMINOSA LED DA 60 (12V./14W.)	Obso	18,0	73,58	1.324,49		
Z0LED071	MENSOLA LUMINOSA LED DA 90 (12V./19W.)	Obso	3,0	90,39	271,16		
Z0LED122	TRASMETTITTORE COMANDO RADIO 1 CANALE	Obso	5,0	19,10	95,48		
Z0LED126	RICEVITTORE X COMANDO LUCI 2000W.	Obso	2,0	21,01	42,01		
Z0LED127	TRASMETTITTORE COMANDO RADIO 2 CANALI	Obso	3,0	21,01	63,02		
Z0LSE120X	LAMPADA STAGNA EUCLIDE DA 120	Obso	6,0	59,01	354,04		
Z0LSE90X	LAMPADA STAGNA EUCLIDE DA 90	Obso	2,0	50,27	100,55		
Z0LSP45	LAMPADA SOTTOPENSILE DA 45	Obso	11,0	17,31	190,45		
Z0LSP60	LAMPADA SOTTOPENSILE DA 60	Obso	1,0	18,93	18,93		
Z0LUMLA090	MENSOLA LUMINOSA ALLUMINIO 21W SP.5.2 CM DA 90	Obso	4,0	86,57	346,27		
Z0LUMLA120	MENSOLA LUMINOSA ALLUMINIO 28W SP.5.2 CM DA 120	Obso	1,0	101,85	101,85		
Z0PIAGSX	PIANTANA X GAMBONE SAGOMATO INOX	Obso	10,0	38,19	381,92		
Z0PSB	PORTASCOTTEX BRONZO	Obso	3,0	13,50	40,49		
Z0PSNACS	PIANO SNACK CRISTALLO SAGOMATO DA 134X45	Obso	7,0	76,38	534,69		
Z0PTAVC80	PIANO TAVOLO CRISTALLO DIAMETRO 80 CM	Obso	2,0	193,50	387,01		
Z0PTAVCS120	PIANO TAVOLO CRISTALLO SAGOMA. DIAMETRO 120 CM	Obso	6,0	224,06	1.344,34		
Z0STN	SUPPORTO TELESCOPICO NERO	Obso	5,0	13,91	69,55		
Z0STO	SUPPORTO TELESCOPICO IN OTTONE	Obso	6,0	17,71	106,25		
Z0STW	SUPPORTO TELESCOPICO BIANCO	Obso	12,0	17,71	212,51		
Z0SUPFOX	COPPIA SUPPORTI FONDELLI INOX X PIANO SNACK CRISTALLO	Obso	40,0	3,18	127,32		
Z0SUPSAGO	SUPPORTO MENSOLA SAGOMATA BRONZATA	Obso	28,0	3,18	89,12		
Z0SUPX20	SUPPORTO INOX H.20 X PIANO SNACK CRISTALLO	Obso	53,0	12,09	640,98		
Z0TPB120	TUBO PORTAMESTOLI 120 BRONZO	Obso	1,0	21,77	21,77		
Z0TPN120	TUBO PORTAMESTOLI DA 120 NERO	Obso	13,0	17,19	223,43		

Maior Cucine S.p.A.

Tribunale di Pordenone - Fallimento n° 18.2018

Valore di Mercato «VM» (in continuità d'uso) e Valore di Liquidazione «VL» - 18 aprile 2018

Giacenze di Magazzino

magazzino: dettaglio giacenze e valore attribuito

codice articolo	descrizione	consistenza carico				valore	
		stato	Q.tà	€/unit	totale	VM	VL
Z0TR1500	TUBO RETTANGOLARE (FABER) MM.1500X220X55	Obso	1,0	5,85	5,85		
Z1ZO10/01	ZOCCOLO LINEARE H.10 CM BIANCO OPACO	Obso	37,2	1,80	66,92		
Z1ZO10/06	ZOCCOLO LINEARE H.10 CM NOCE CE.1949	Obso	35,3	2,10	74,14		
Z1ZO15/06	ZOCCOLO LINEARE H.15 CM NOCE CE.1949	Obso	61,3	2,79	170,99		
ZSSDASI17	SEDIA ASIA PANNA	Obso	16,0	49,65	794,38		
ZSSDMAY02	SEDIA MAYA FUSTO METALLO SEDUTA ROVERE MORO	Obso	28,0	60,98	1.707,44		
ZSSDPLA02	SEDIA PLANA FUSTO METALLO SEDUTA MONOSCOCCA ROVERE MORO	Obso	36,0	57,92	2.085,26		
ZSSGAC14	SGABELLO H.82 ROVERE SCURO	Obso	2,0	31,83	63,65		
ZSSGMAY02	SGABELLO MAYA FUSTO METALLO SEDUTA ROVERE MORO	Obso	26,0	60,98	1.585,48		
ZVAT80GQ/34	PACCO ALLUNGA TAVOLO DA 50X80 GAMBA QUADRA P.IMP.ROV.NA	Obso	8,0	50,92	407,38		
ZVAT80GQ/35	PACCO ALLUNGA TAVOLO DA 50X80 GAMBA QUADRA P.IMP.ROV.MO	Obso	6,0	50,92	305,54		
ZVGAQIA/I	CONFEZIONE GAMBE QUADRA INSER. ALLUMINIO GAMB.ROV.MOR	Obso	5,0	13,50	67,48		
ZVGAQIA/L	CONFEZIONE GAMBE QUADRA INSER. ALLUMINIO GAM.ROV.NAT.	Obso	3,0	13,50	40,49		
ZVGSCI/P	CONFEZIONE GAMBE SCIABOLA PER TAVOLO GAMBE NOCE	Obso	7,0	6,84	47,87		
ZVPCT110M/62	PAC.PIANO.TAV.LAM.C/MASS.110X65+LLUNGAeTELAIO.P.L.NOCE M.N	Obso	1,0	145,23	145,23		
ZVPCT130M/62	PAC.PIANO.TAV.LAM.C/MASS.130X80+ALLUNGAeTELAIO.P.L.NOCE M.N	Obso	2,0	170,82	341,64		
ZVPCT140GQ/34	PACCO PIANO TAVOLO 140X80 SP.6 GAMBA QUADRA P.IMP.ROV.NA	Obso	6,0	330,61	1.983,67		
ZVPCT140GQ/35	PACCO PIANO TAVOLO 140X80 SP.6 GAMBA QUADRA P.IMP.ROV.MO	Obso	4,0	330,61	1.322,45		
ZVTTC110/P	TELAIO PER TAVOLO CLASSICO DA 110X65 SAGOMATO TE.SA.CIL.SC	Obso	3,0	48,42	145,25		
ZVTTC110/Q	TELAIO PER TAVOLO CLASSICO DA 110X65 SAGOMATO TE.SAGO.NOCE	Obso	1,0	48,42	48,42		
ZVTTC110/R	TELAIO PER TAVOLO CLASSICO DA 110X65 SAGOMATO TE.SA.VER.D.	Obso	2,0	48,42	96,83		
ZVTTC110/S	TELAIO PER TAVOLO CLASSICO DA 110X65 SAGOMATO TE.SA.AVO.D.	Obso	2,0	48,42	96,83		
ZVTTC110/U	TELAIO PER TAVOLO CLASSICO DA 110X65 SAGOMATO TE.SA.R.1038	Obso	4,0	48,42	193,66		
ZVTTC130/P	TELAIO PER TAVOLO CLASSICO DA 130X80 SAGOMATO TE.SA.CIL.SC	Obso	6,0	53,49	320,96		
ZVTTC130/Q	TELAIO PER TAVOLO CLASSICO DA 130X80 SAGOMATO TE.SAGO.NOCE	Obso	1,0	53,49	53,49		
ZVTTC130/R	TELAIO PER TAVOLO CLASSICO DA 130X80 SAGOMATO TE.SA.VER.D.	Obso	2,0	53,49	106,99		
ZVTTC130/S	TELAIO PER TAVOLO CLASSICO DA 130X80 SAGOMATO TE.SA.AVO.D.	Obso	6,0	53,49	320,96		
ZVTTC130/U	TELAIO PER TAVOLO CLASSICO DA 130X80 SAGOMATO TE.SA.R.1038	Obso	2,0	53,49	106,99		
ZVTTC160/P	TELAIO PER TAVOLO CLASSICO DA 160X80 SAGOMATO TE.SA.CIL.SC	Obso	10,0	58,37	583,70		
ZVTTC160/Q	TELAIO PER TAVOLO CLASSICO DA 160X80 SAGOMATO TE.SAGO.NOCE	Obso	8,0	58,37	466,96		
ZVTTC160/R	TELAIO PER TAVOLO CLASSICO DA 160X80 SAGOMATO TE.SA.VER.D.	Obso	6,0	58,37	350,22		
ZVTTC160/S	TELAIO PER TAVOLO CLASSICO DA 160X80 SAGOMATO TE.SA.AVO.D.	Obso	6,0	58,37	350,22		
ZVTTM100/A	TELAIO PER TAVOLO A LIBRO DA 100X100 LINEARE TE.LAM.LI.CI	Obso	7,0	41,22	288,55		
ZVTTM110/A	TELAIO PER TAVOLO MODERNO DA 110X65 LINEARE TE.LAM.LI.CI	Obso	15,0	39,89	598,28		
ZVTTM110/D	TELAIO PER TAVOLO MODERNO DA 110X65 LINEARE TE.L.L.ROV.N	Obso	1,0	39,89	39,89		
ZVTTM110/G	TELAIO PER TAVOLO MODERNO DA 110X65 LINEARE TE.LA.LI.N.S	Obso	3,0	31,33	93,99		
ZVTTM110/L	TELAIO PER TAVOLO MODERNO DA 110X65 LINEARE T.L.L.R.SCU.	Obso	1,0	39,89	39,89		
ZVTTM130/A	TELAIO PER TAVOLO MODERNO DA 130X80 LINEARE TE.LAM.LI.CI	Obso	6,0	42,89	257,34		
ZVTTM130/C	TELAIO PER TAVOLO MODERNO DA 130X80 LINEARE TE.LAM.LI.FA	Obso	10,0	33,69	336,90		
ZVTTM160/A	TELAIO PER TAVOLO MODERNO DA 160X80 LINEARE TE.LAM.LI.CI	Obso	11,0	46,28	509,04		
ZVTTM160/C	TELAIO PER TAVOLO MODERNO DA 160X80 LINEARE TE.LAM.LI.FA	Obso	3,0	46,28	138,83		
ZVTTM160/G	TELAIO PER TAVOLO MODERNO DA 160X80 LINEARE TE.LA.LI.N.S	Obso	3,0	36,35	109,05		
ZVTTM160/L	TELAIO PER TAVOLO MODERNO DA 160X80 LINEARE T.L.L.R.SCU.	Obso	11,0	46,28	509,04		
sub-totale Giacenze non operative (magazzino componenti obsoleti)					292.155,94	15.000,00	6.000,00
totale magazzino					616.664,26	100.000,00	35.000,00

Relazione di ispezione ipotecaria
(pagine 1÷7)

Preg.mo
ing. Franco Facin
Via del Lazzaretto n. 16/a1
30033 - Noale VE

Pordenone, 11 maggio 2018

Oggetto: Fall.to "MAIOR CUCINE SPA" con sede in Brugnera (PN) -
c.f. 00252700935.

RELAZIONE DI ISPEZIONE

Comunico i risultati degli accertamenti ipotecari e catastali effettuati tramite il servizio telematico dell'Agenzia del Territorio a nome della società in oggetto (aggiornamento al 8.05.2018).

L'ispezione ipotecaria è stata eseguita sull'intero territorio nazionale, con esclusione delle province in cui viene utilizzato il sistema tavolare.

* * *

Presso l'**Ufficio Provinciale di Pordenone** risulta la proprietà dei seguenti beni.

Comune di BRUGNERA

Proprietà per 1/1

Ditta intestata:

MAIOR CUCINE S.P.A. con sede in Brugnera - c.f. 00252700935

Dati catastali:

catasto fabbricati

FGL	NUM	SUB	UBICAZIONE	CAT	CL	CONS	RENDITA
35	226	-	Via Rovere n. 1 p.T	D/1	-	-	€ 2.078,00

derivante da:

- frazionamento del 2.10.2015 prot.n. PN0082514 (n. 16352.1/2015) per trasferimento di diritti.

Fabbricato eretto su area di base e pertinenza identificata al catasto terreni con il

- **Fg. 35 mapp. 226 - ente urbano di Ha 0.38.75**

derivante da:

- tipo di frazionamento-tipo mappale del 7.08.2015 prot.n. PN0070109 per stralcio dal mapp. 226 di Ha 0.40.00 della particella n. 445 di Ha 0.01.25.

CRONISTORIA DEI TITOLI DI PROVENIENZA

- All'impianto meccanografico, l'originaria particella n. 112 di Ha 2.00.90 era intestata al Sig. Martin Celeste, nato a Brugnera il 19.01.1924.
- Con *atto di compravendita* del 24.03.1988 rep. 41905 not. Romagnoli di Pordenone, il mapp. 226 di Ha 0.40.00, derivato dal mapp. 112 giusto tipo di frazionamento del 21.03.1988 n. 437.1/1988, viene trasferito al Sig. Martin Nicolò, nato a Brugnera il 2.02.1947.
- Con *atto di compravendita* del 5.11.1990 rep. 82484 not. Amodio di Udine (trascr. a Pordenone il 17.11.1990 ai nn. 13172/10277), il mapp. 226 di Ha 0.40.00 viene trasferito alla soc. Hyposervice s.r.l. con sede in Udine - c.f. 01452770306.
- Con *atto di compravendita* del 21.03.2002 rep. 157652 not. Amodio di Udine (trascr. a Pordenone il 30.03.2002 ai nn. 5572/4060), il mapp. 226 cat. D/1 (opificio) viene trasferito alla soc. Maior Cucine S.p.a. con sede in Brugnera - c.f. 00252700935.
- A seguito tipo di frazionamento del 7.08.2015 prot.n. PN0070109, dal mapp. 226 di Ha 0.40.00 viene stralciata la particella n. 445 di Ha 0.01.25 (venduta dalla Maior Cucine S.p.a. con *atto di compravendita* del 10.12.2015 rep. 65352 not. Sperandeo di Azzano Decimo, trascr. a Pordenone il 17.12.2015 ai nn. 15763/11059).

FORMALITA' PREGIUDIZIEVOLI

A tutto l'8.05.2018 l'immobile non risulta gravato da iscrizioni ipotecarie nè da trascrizioni pregiudizievoli.

E' in fase di presentazione la

- **Nota di trascrizione della sentenza dichiarativa di fallimento**

* * *

Comune di BRUGNERA

Proprietà per 1/1

Ditta intestata:

MAIOR CUCINE S.R.L. con sede in S.Cassiano - Brugnera.
(la ditta non è aggiornata con l'atto di trasformazione di società del 23.12.1981 rep. 14955 not. Pirozzi, trascr. a Pordenone il 22.10.1982 ai nn. 9693/7849)

Dati catastali:

catasto fabbricati

FGL	NUM	SUB	UBICAZIONE	CAT	CL	CONS	RENDITA
35	213	-	Via Rovere n. 18 p.S1-T-1	D/7	-	-	€ 27.165,63

derivante da:

- ampliamento del 14.05.1997 (n.D00020.1/1997).

Fabbricato eretto su area di base e pertinenza identificata al catasto terreni con il

- **Fg. 35 mapp. 213 - ente urbano di Ha 1.20.63**

derivante da:

- tipo mappale del 22.02.1984 (n. 305.1/1984) per fusione delle particelle mapp. 213-131-179-215-216-219-220 e costituzione dell'ente urbano di Ha 1.22.45
- tipo di frazionamento del 8.11.1994 (n. 849.6/1994) per stralcio dal mapp. 213 di Ha 1.22.45 delle particelle n. 298 di Ha 0.07.95 e n. 299 di Ha 0.01.05
- tipo mappale del 24.03.1997 (n. 2565.1/1997) per fusione nel mapp. 213 di Ha 1.13.45 delle particelle n. 275-284-262 e costituzione dell'ente urbano di Ha 1.20.63.

CRONISTORIA DEI TITOLI DI PROVENIENZA

- All'impianto meccanografico le particelle n. 213-131-179-215-216-219-220 del Fg. 35, di totali Ha 1.22.45, sono intestate alla soc. Maior Cucine s.r.l. con sede in Brugnera in forza di *atti di compravendita* in data 6.02.1980 rep.n. 30416 e n. 30417 not. Romagnoli di Pordenone (trascr. a Pordenone il 21.02.1980 ai nn. 1905/1633 e nn. 1907/1635).
- Con *atto di trasformazione di società* del 23.12.1981 rep. 14955 not. Pirozzi (trascr. a Pordenone il 22.10.1982 ai nn. 9693/7849), la soc. Maior Cucine s.r.l. assume la nuova ragione sociale di Maior Cucine S.p.a.

- Al 8.11.1994 la particella n. 275 di Ha 0.05.20 (derivata dal mapp. 265 di Ha 2.27.60 giusto tipo di frazionamento del 8.11.1994 n. 849.1/1994) è intestata al Sig. Varaschin Antonio, nato a Brugnera il 25.04.1946, e la particella n. 284 di Ha 0.00.25 (derivata dal mapp. 266 di Ha 1.47.70 giusto tipo di frazionamento del 8.11.1994 n. 849.3/1994) è intestata allo stesso in comunione legale con la Sig.ra Verardo Mafalda, nata a Brugnera il 20.01.1948.
- Al 12.02.1994 la particella n. 262 di Ha 0.01.73 (derivata dal mapp. 260 di Ha 0.25.00 giusto tipo di frazionamento del 12.02.1994 n. 17.1/1994) è intestata al Sig. Martin Celestino, nato a Brugnera il 19.01.1924.
- Per *atto di compravendita* del 8.03.1994 rep. 50906 del not. Romagnoli di Pordenone (trascr. a Pordenone il 24.03.1994 ai nn. 3254/2579), il mapp. 262 di Ha 0.01.73 viene trasferito alla soc. Maior Cucine S.p.A. con sede in Brugnera.
- Per *atto di compravendita* del 28.03.1995 rep. 6298 del not. Gerardi di Pordenone (trascr. a Pordenone il 27.04.1995 ai nn. 4849/3653), il mapp. 275 di Ha 0.05.20 ed il mapp. 284 di Ha 0.00.25 vengono trasferiti alla soc. Maior Cucine S.p.A. con sede in Brugnera.
- A seguito tipo di frazionamento del 8.11.1994 (n. 849.6/1994) dal mapp. 213 di Ha 1.22.45 vengono stralciate le particella n. 298 di Ha 0.07.95 e n. 299 di Ha 0.01.05.
- Il mapp. 299 viene venduto dalla Maior Cucine S.p.a. con *atto di compravendita* del 28.03.1995 rep. 6301 not. Gerardi di Pordenone (trascr. a Pordenone il 27.04.1995 ai nn. 4852/3656).
- Il mapp. 298 viene trasferito dalla Maior Cucine S.p.a. con *atto di cessione di diritti reali a titolo gratuito* del 25.09.1998 rep. 18014 not. Gerardi di Pordenone (trascr. a Pordenone il 23.10.1998 ai nn. 13124/9387).
- Con tipo mappale del 24.03.1997 (n. 2565.1/1997) le particelle n. 213-275-284-262 vengono fuse a costituire l'ente urbano di Ha 1.20.63.

FORMALITA' PREGIUDIZIEVOLI

- **Ipoteca volontaria iscritta il 9.10.2000 ai nn. 13366/2617**
per £ 1.844.000.000 (capitale £ 1.215.000.000) pari a € 952.346,52
(capitale € 627.495,13)

a favore	Mediocredito del Friuli Venezia Giulia S.p.a. con
----------	---

	sede in Udine - c.f. 00269390308
derivante da	concessione a garanzia di finanziamento
durata	9 anni
colpisce	Brugnera c.t. Fg. 35 mapp. 213 di Ha 1.22.45 c.f. Fg. 35 mapp. 213 cat. D/7
contro	Maior Cucine S.p.A. con sede in Brugnera (PN)
osservazioni	L'ipoteca colpisce anche il mapp. 298 di Ha 0.07.95 già precedentemente alienato. La superficie indicata per il mapp. 213 non è corretta.

L'ipoteca è annotata di riduzione di somma giusta domanda di annotazione del 11.07.2002 nn. 11934/1295 per la riduzione della somma capitale da € 627.495,13 a € 504.000,00.

E' in fase di presentazione la

- > **Nota di trascrizione della sentenza dichiarativa di fallimento**

ALTRE FORMALITA'

- > **Servitù SNAM trascritta il 25.03.1986 ai nn. 3208/2505**

dati relativi al titolo	atto del 5.03.1986 rep. 253597 del not. Salice di Pordenone
a favore	SNAM S.p.A. con sede in Milano
contro	MAIOR CUCINE S.p.a. con sede in Brugnera
immobili	fondi serventi Brugnera - c.t. Fg. 35 mapp. 213 di Ha 0.54.00 Fg. 35 mapp. 216 di Ha 0.12.35 Fg. 35 mapp. 215 di Ha 0.13.30
note	VEDASI NOTA DI TRASCRIZIONE ALLEGATA

- > **Servitù di distanza trascritta il 24.03.1991 ai nn. 3255/2580**

dati relativi al titolo	atto del 8.03.1994 rep. 50906 del not. Romagnoli di Pordenone
a favore	Maior Cucine S.p.a.
contro	Martin Celestino, nato a Brugnera il 19.01.1924
immobili	Brugnera - c.t. Fg. 35 mapp. 262 di Ha 0.01.73
note	VEDASI NOTA DI TRASCRIZIONE ALLEGATA

- > **Convenzione edilizia trascritta il 20.12.1994 ai nn. 13629/10189**

dati relativi al titolo	atto del 24.11.1994 rep. 5081 del not. Gerardi di Pordenone
a favore	Comune di Brugnera

contro	Maior Cucine S.p.a. con sede in Brugnera (PN)
immobili	Brugnera - c.t. Fg. 35 mapp. 213 di Ha 1.13.45 Fg. 35 mapp. 262 di Ha 0.01.73
note	VEDASI NOTA DI TRASCRIZIONE ALLEGATA

* * *

FG. 35 MAPP. 301-304

Risulta catastalmente intestata alla società Maior Cucine S.p.a. anche quota di 44855/200104 relativa ai terreni

Fg. 35 mapp. 301 di Ha 0.01.90

Fg. 35 mapp. 304 di Ha 0.00.95

Tale quota, acquistata dalla società con atto del 16.06.1995 rep. 7065 not. Gerardi (trascr. a Pordenone il 12.07.1995 ai nn. 7978/5949), è stata ceduta - insieme a quella degli altri comproprietari (quindi l'intera proprietà) - al Comune di Brugnera con atto di cessione di diritti reali a titolo gratuito del 25.09.1998 rep. 18014 del not. Gerardi di Pordenone (trascr. il 23.10.1998 ai nn. 13123/9386).

VEDASI NOTE DI TRASCRIZIONE ALLEGATE.

* * *

Segnalo infine che:

- con atto del **31.05.2017** rep. 50451 del not. Bevilacqua di Pordenone (trascr. a Pordenone il 6.06.2017 al n. 7615/5227), la società Maior Cucine S.p.a. ha venduto il capannone industriale censito al **Fg. 35 mapp. 309**.
- il nominativo della società fallita è presente anche presso *l'Ufficio Provinciale di Alessandria - Servizio di Pubblicità Immobiliare di Novi Ligure*, dove risulta trascrizione **a favore** di verbale di pignoramento immobili (nota di trascr. del 13.03.2012 nn. 1004/803), nonché presso *l'Ufficio Provinciale di Cagliari*, dove risulta trascrizione **a favore** di verbale di pignoramento immobili (nota di trascr. del 18.10.2013 nn. 25335/19842)

* * *

Allego formalità d'interesse, e precisamente:

- elenco sintetico delle formalità a nome Maior Cucine presso il Servizio di Pubblicità Immobiliare di Pordenone con aggiornamento al 8.05.2018

Fg. 35 mapp. 226

- visura storica al c.f. e c.t.
- nota di trascr. n. 4060 part. del 30.03.2002 (acq. Fg. 35 n. 226)

Fg. 35 mapp. 213

- visura storica al c.f. e c.t.
- nota di trascr. n. 1633 e n. 1635 part. del 21.02.1980 (acq. Fg. 35 n. 213)
- nota di trascr. n. 7849 part. del 22.10.1982 (trasformazione di società)
- nota di trascr. n. 2579 part. del 24.03.1994 (acq. Fg. 35 mapp. 262)
- nota di trascr. n. 3653 part. del 27.04.1995 (acq. Fg. 35 mapp. 284-275)

- nota di iscr. n. 2617 part. del 9.10.2000 (ipoteca volontaria)
- domanda di annotazione n. 1295 part. del 11.07.2002 (riduzione somma)

- nota di trascr. n. 2505 part. del 25.03.1986 (servitù SNAM)
- nota di trascr. n. 2580 part. del 24.03.1991 (servitù di distanza)
- nota di trascr. n. 10189 part. del 20.12.1994 (convenzione edilizia)

Fg. 35 mapp. 301-304

- visura storica al c.t.
- nota di trascr. n. 5949 part. del 12.07.1995 (acq. quota Fg. 35 n. 301-304)
- nota di trascr. n. 9386 part. del 23.10.1998 (vendita quota Fg. 35 n. 301-304)

- nota di trascr. n. 5227 part. del 6.06.2017 (vendita Fg. 35 mapp. 309)

- elenco sintetico delle formalità a nome Maior Cucine presso il Servizio di Pubblicità Immobiliare di Novi Ligure con aggiornamento al 8.05.2018
- elenco sintetico delle formalità a nome Maior Cucine presso il Servizio di Pubblicità Immobiliare di Cagliari con aggiornamento al 8.05.2018

Tanto in evasione all'incarico ricevuto.



dott. geom. Pietro Canale