

Agenzia del Territorio
CATASTO FABBRICATI
Ufficio Provinciale di
Milano

Dichiarazione protocollo n. MIO-184240 del 15/07/2004	
Planimetria di u.i.u. in Comune di Inveruno	
Via Santa Maria	civ. 15
Identificativi Catastali:	Compilata da: Croci Tiziano
Sezione:	Isritto all'albo: Geometri
Foglio: 11	Prov. Milano
Particella: 310	N. 9100
Subalterno: 701	

all. g) 1

all. g) 2

Scheda n. 1 Scala 1:200

FOGLIO 11 MAPP. 300 SUB. 701
FOGLIO 11 MAPP. 306 SUB. 701

PIANTA PIANO PRIMO

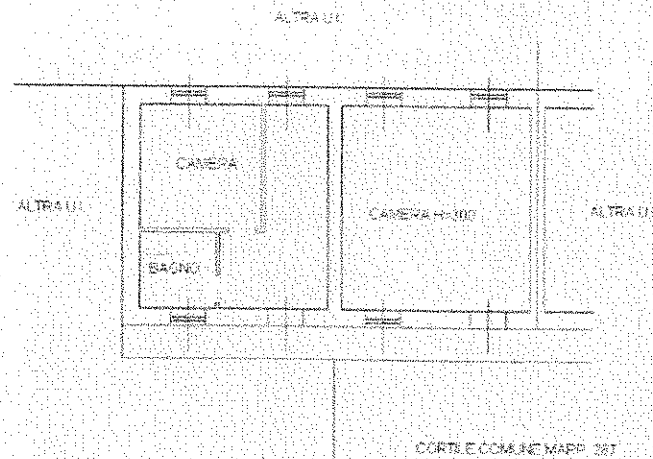

-36-

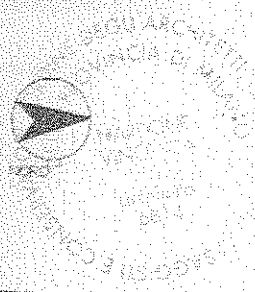

Catasto dei Fabbricati - Situazione al 16/12/2011 - Comune di INVERUNO (UE313) - Foglio 11 Particella 310 - Subalterno 701 - VIA SANTA MARIA n. 15 piano 1-T;

PLANIMETRIA SCHEMATICA DELLO STATO ATTUALE DEI LUOGHI

PIANTA PIANO PRIMO

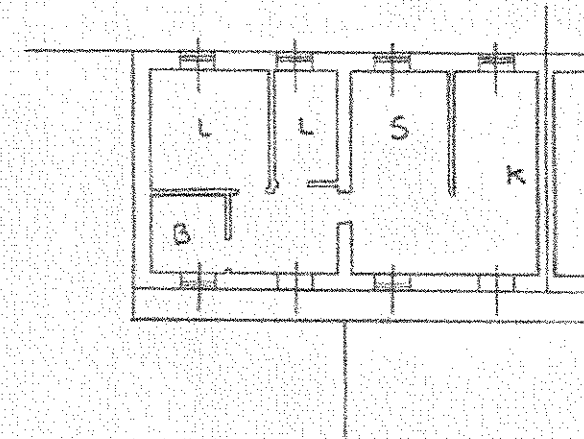

-37-

