

Esecuzione Forzata n. 1505/2015
BANCA POPOLARE COMMERCIO E INDUSTRIA S.P.A.
E
COMOLI, FERRARI & C. S.P.A. (Intevento)
contro
~~SIVAG S.P.A.~~

TRIBUNALE DI MILANO

SEZIONE ESECUZIONI IMMOBILIARI

Esecuzione Forzata

BANCA POPOLARE COMMERCIO E INDUSTRIA S.P.A.
e
COMOLI, FERRARI & C. S.P.A. (Intevento)

contro

Sig. ~~XXXXXXXXXXXX~~

N. Gen. Rep. **1505/2015**

Giudice: Dott. Giuseppe Fiengo
Custode Giudiziario: SIVAG S.P.A.

DOCUMENTAZIONE FOTOGRAFICA

Tecnico Incaricato: Dott. Arch. Mariangela Sirena

Iscritto all'Albo degli Architetti della Provincia di Milano al n. 9388

Iscritto all'Albo del Tribunale al n. 11523

C.F. SRNMNG66S51F205S – P.IVA 12054360156

*con studio in Milano – Via Arzaga n. 15
Telefono 02 4120786 - Fax 02 87262041
e-mail: mariangela.sirena@pct.pecopen.it*

Giudice: Dott. Giuseppe Fiengo
Custode Giudiziario: SIVAG S.P.A.
Perito: Dott. Arch. Mariangela Sirena

1



**Bene immobile sito in Pero
Via Giosuè Carducci n. 31
Lotto 001**



Fotografie n. 1/2– Vista del primo fabbricato, su Via Carducci n. 31, e dell'ingresso pedonale che conduce anche all'appartamento pignorato



Giudice: Dott. Giuseppe Fiengo
Custode Giudiziario: SIVAG S.P.A.
Perito: Dott. Arch. Mariangela Sirena



Esecuzione Forzata n. 1505/2015
BANCA POPOLARE COMMERCIO E INDUSTRIA S.P.A.
E
COMOLI, FERRARI & C. S.P.A. (Intevento)
contro

~~SIVAG S.P.A.~~



Fotografia n. 3 – Vista dal cortile comune del secondo fabbricato, con accesso dalla Via Carducci, ed in particolare del locale deposito, localizzato in alto a sinistra

Giudice: Dott. Giuseppe Fiengo
Custode Giudiziario: SIVAG S.P.A.
Perito: Dott. Arch. Mariangela Sirena

3



Esecuzione Forzata n. 1505/2015
BANCA POPOLARE COMMERCIO E INDUSTRIA S.P.A.
E
COMOLI, FERRARI & C. S.P.A. (Intevento)
contro

~~SAPORI & C. S.P.A.~~



Fotografia n. 4 – Vista del citofono, posto sul cancello pedonale, su cui è presente anche il nome del debitore





Fotografia n. 5 – Vista, dall' ingresso del vano scale, della rampa che conduce sulla destra all'appartamento pignorato



Esecuzione Forzata n. 1505/2015
BANCA POPOLARE COMMERCIO E INDUSTRIA S.P.A.
E
COMOLI, FERRARI & C. S.P.A. (Intevento)
contro
S. [REDACTED]



Fotografia n. 6 – Vista dell'ingresso dall'interno dell'appartamento pignorato

Giudice: Dott. Giuseppe Fiengo
Custode Giudiziario: SIVAG S.P.A.
Perito: Dott. Arch. Mariangela Sirena

6





Fotografia n. 7 – Vista del locale camera da letto



Esecuzione Forzata n. 1505/2015
BANCA POPOLARE COMMERCIO E INDUSTRIA S.P.A.
E
COMOLI, FERRARI & C. S.P.A. (Intevento)
contro

~~XXXXXXXXXX~~



Fotografia n. 8 – Vista del locale bagno

Giudice: Dott. Giuseppe Fiengo
Custode Giudiziario: SIVAG S.P.A.
Perito: Dott. Arch. Mariangela Sirena



Esecuzione Forzata n. 1505/2015
BANCA POPOLARE COMMERCIO E INDUSTRIA S.P.A.
E
COMOLI, FERRARI & C. S.P.A. (Intevento)
contro
~~XXXXXXXXXX~~



Fotografie n. 9 – Vista del locale angolo cottura/soggiorno/pranzo

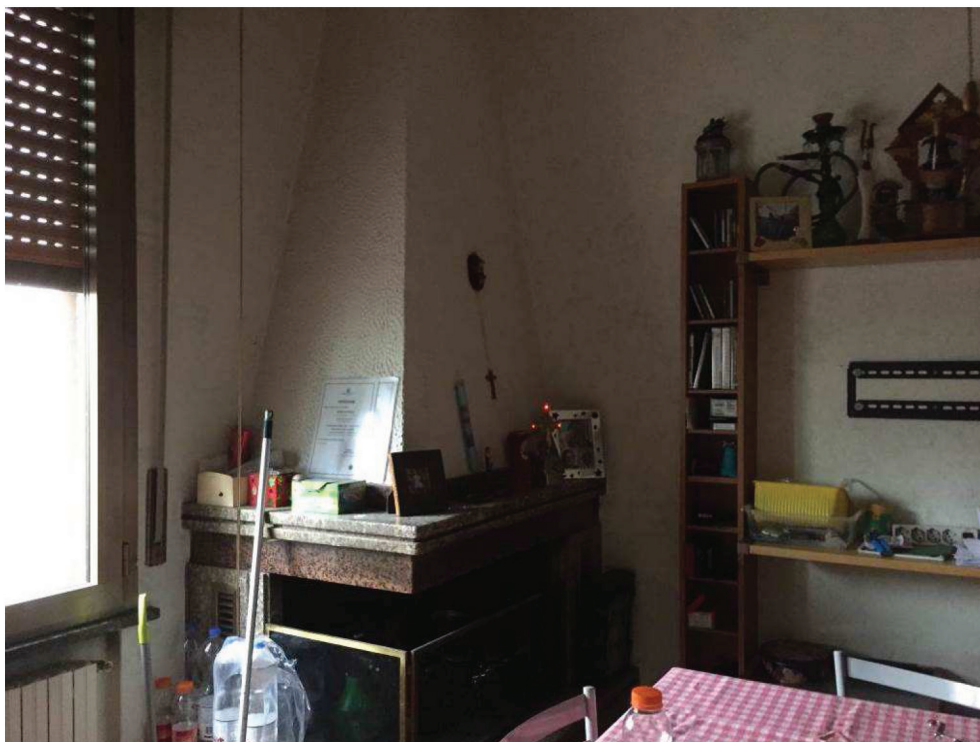

Fotografia n. 10 – Vista del camino all'interno del locale angolo cottura/soggiorno/pranzo

Giudice: Dott. Giuseppe Fiengo
Custode Giudiziario: SIVAG S.P.A.
Perito: Dott. Arch. Mariangela Sirena



Esecuzione Forzata n. 1505/2015
BANCA POPOLARE COMMERCIO E INDUSTRIA S.P.A.
E
COMOLI, FERRARI & C. S.P.A. (Intevento)
contro
~~SIVAG S.P.A.~~



Fotografia n. 11 – Vista, dal vano scala, del locale sottotetto aperto

Giudice: Dott. Giuseppe Fiengo
Custode Giudiziario: SIVAG S.P.A.
Perito: Dott. Arch. Mariangela Sirena



Esecuzione Forzata n. 1505/2015
BANCA POPOLARE COMMERCIO E INDUSTRIA S.P.A.
E
COMOLI, FERRARI & C. S.P.A. (Intevento)
contro
~~SA...~~



Fotografia n. 12 – Vista del locale deposito, al piano secondo sottotetto

Giudice: Dott. Giuseppe Fiengo
Custode Giudiziario: SIVAG S.P.A.
Perito: Dott. Arch. Mariangela Sirena

