



Fotografia n°1 – Vista dell'accesso alla corte interna del complesso edilizio.



Fotografia n°2 – Vista della facciata del fabbricato rivolta su cortile interno.

Fotografia n°3 – Vista del vano
scala condominiale.



Fotografia n°4 – Vista della
porta d'accesso al passaggio
comune che consente di
raggiungere l'unità
immobiliare.



Fotografia n°5 – Vista della cucina e della porta d'accesso al locale dal passaggio comune.



Fotografia n°6 – Vista del locale cucina.

Fotografia n°7 – Vista del corridoio di distribuzione.

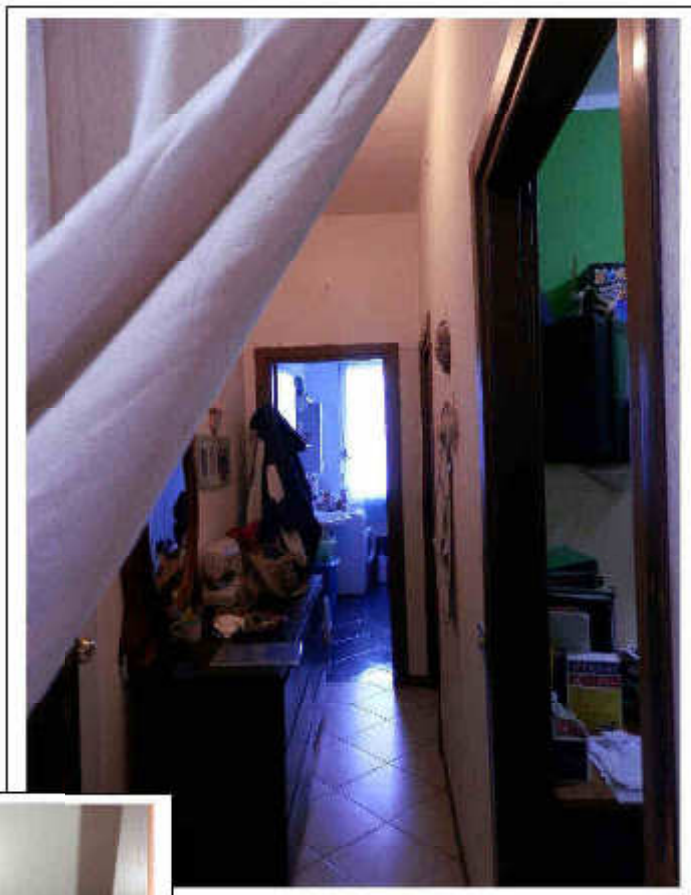

Fotografia n°8 – Vista della camera singola.

Fotografia n°9 – Vista della camera matrimoniale.



Fotografia n°10 – Vista del bagno.

Fotografia n°11 – Vista della porta d'ingresso alla cantina di pertinenza dell'immobile.

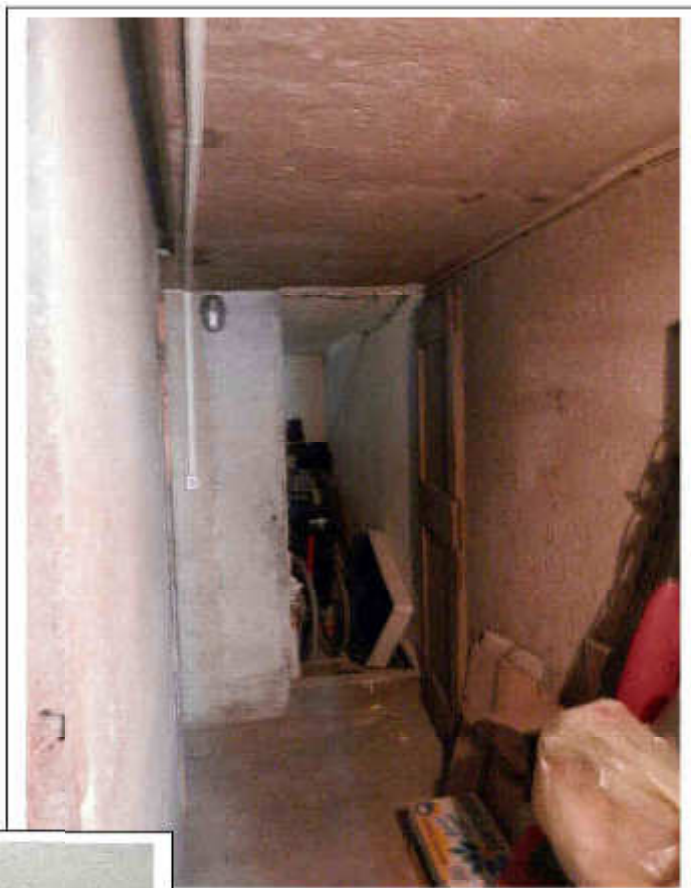

Fotografia n°12 – Vista della cantina di pertinenza dell'immobile.