



MINISTERO DELLE FINANZE

DIREZIONE GENERALE DEL CATASTO E DEI SERVIZI TECNICI ERARIALI

ACCERTAMENTO GENERALE DELLA PROPRIETA' IMMOBILIARE URBANA

(R. DECRETO LEGGE 13 APRILE 1939-XVII N°652)

Planimetria degli immobili urbani denunciati con la Scheda N° 2074218

Comune MILANO

Ditta TAMERANI LUIGI e C.

Via SAURINA 86

Segnare pagamento, abito, pertinenze del solo primo intestatario

ACCERTAMENTO GENERALE DELLA PROPRIETA' IMMOBILIARE URBANA

(R.D. L. 13 aprile 1939-XVII, n. 652)

COMUNE

di MILANO

Talloncino di riscontro DELLA

SCHEDA NUMERO

2074218

Primo Piano

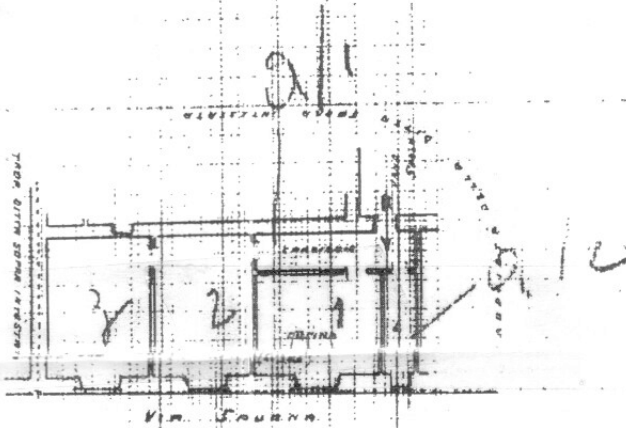

al 18/05/2016 - Comune di MILANO (F205) - < Foglio: 513 Particella: 405 - Subalterno 10 >

ORIENTAMENTO



SCALA di 1:200

Compilata da:

ING. LUIGI TAMERANI (Titolo, nome e cognome del tecnico)

Iscritto all'Albo del Sindacato Ingeg. della Provincia di MILANO

Firma [Signature]

Data: 22 FEB 1940