

**Agenzia del Territorio  
CATASTO FABBRICATI  
Ufficio Provinciale di  
Milano**

Dichiarazione protocollo n. MI0656683 del 04/10/2005

Planimetria di u.i.u. in Comune di Pozzo D'adda

Via Borsellino Paolo

civ.

Identificativi Catastali:

Sezione:

Foglio: 4

Particella: 254

Subalterno: 3

Compilata da:

Neri Roberta

Iscritto all'albo:

Architetti

Prov. Bergamo

N. 2087

Scheda n. 1

Scala 1:200

**Piano terra**

H = 2.50 m

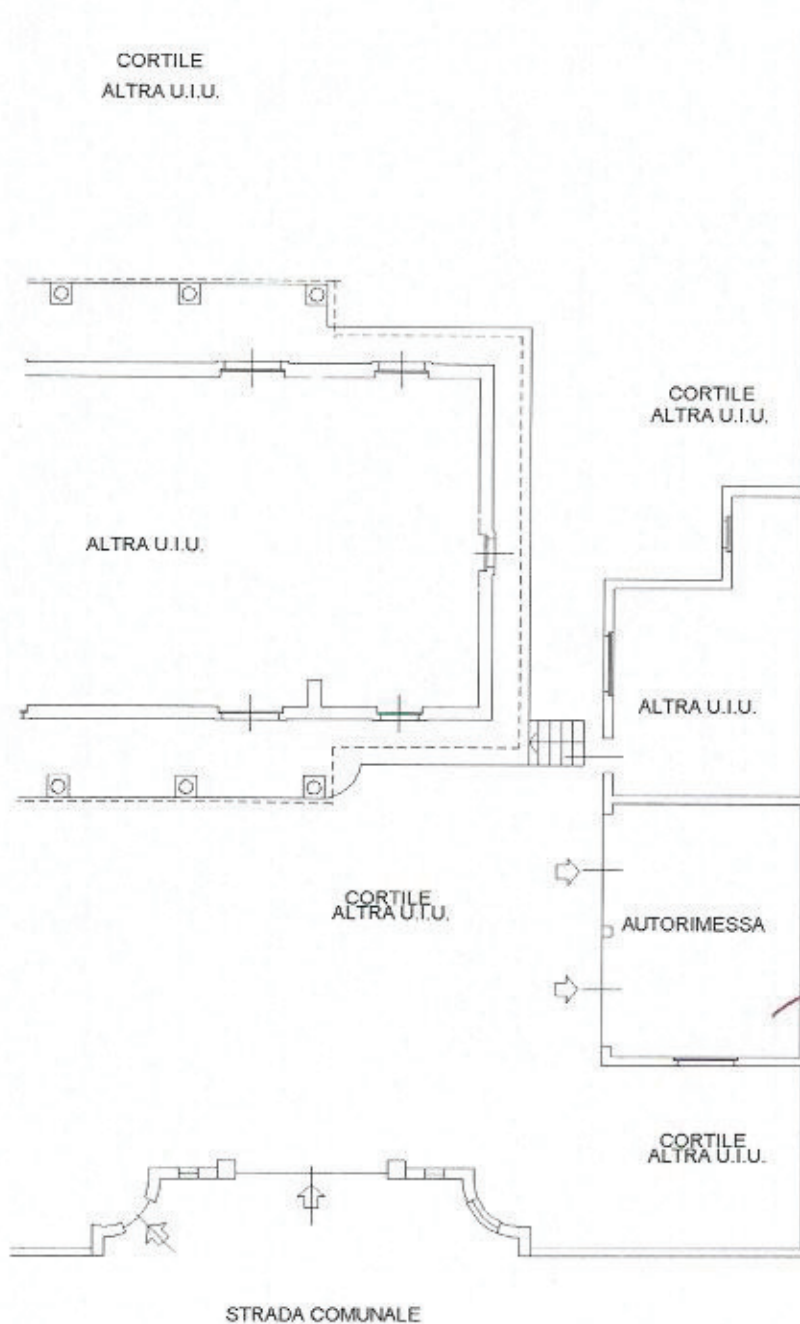

MAPPALE 241  
ALTRA DITTA

*Sub 3*



Catasto dei Fabbricati - Situazione al 22/03/2017 - Comune di POZZO D'ADDA (G955) - < Foglio: 4 Particella: 254 - Subalterno 3 ->  
VIA P. BORSELLINO n. 18 piano: T;

Ultima Planimetria in atti