

683 del 04/10/2005

Pozzo D'adda

civ. 18

Identificativi Catastali:

Sezione:

Foglio: 4

Particella: 254

Subalterno: 1

Compilata da:

Neri Roberta

Iscritto all'albo:

Architetti

Prov. Bergamo

N. 2087

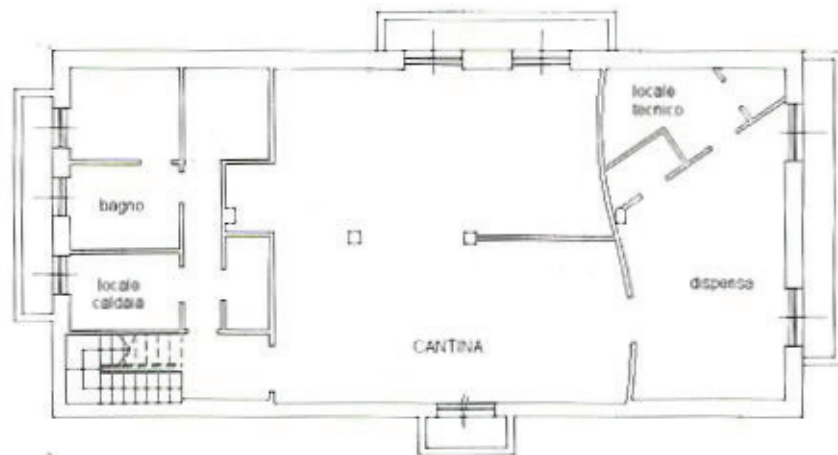

Piano interrato  
H=250

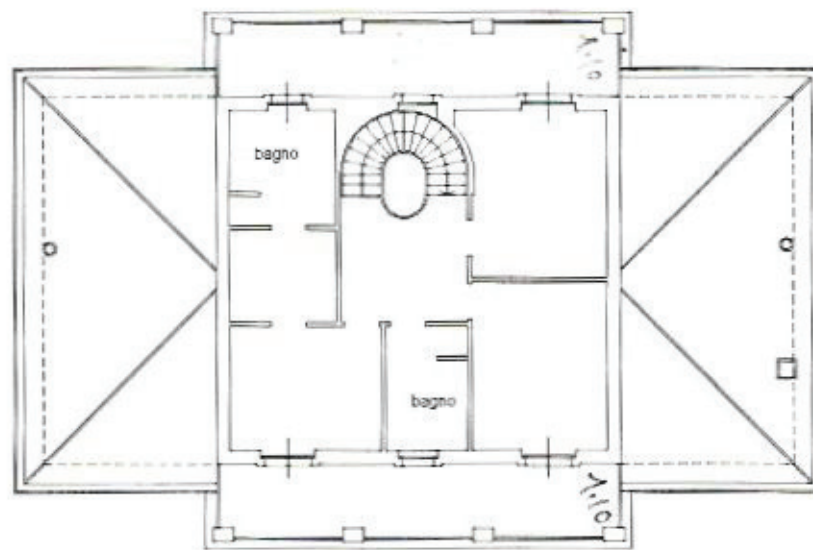

Piano primo  
H=270

Piano terra  
H=270



Agenzia del Territorio  
**CATASTO FABBRICATI**

Ufficio provinciale di  
**Milano**

Dichiarazione protocollo n. MI0656  
Foglio: 4 Particella: 254 - Subalterno I >  
Planimetria di u.i.u. in Comune di

Via Borsellino Paolo

Casto dei Fabbricati - Situazione al 22/03/2017 - Comune di P. BORSELLINO n. 18 piano: T-1-S1;

Scala n.1      Scala 1: 200

Data: 22/03/2017  
Foglio: 4 Particella: 254 - Subalterno I >  
Planimetria di u.i.u. in Comune di P. BORSELLINO n. 18 piano: T-1-S1;

STRADA COMUNALE

Firmato Da: GIUSEPPE CATALANO - Emesso Da: INFOCERT FIRMA QUALIFICATA 2 Serial#: 147672

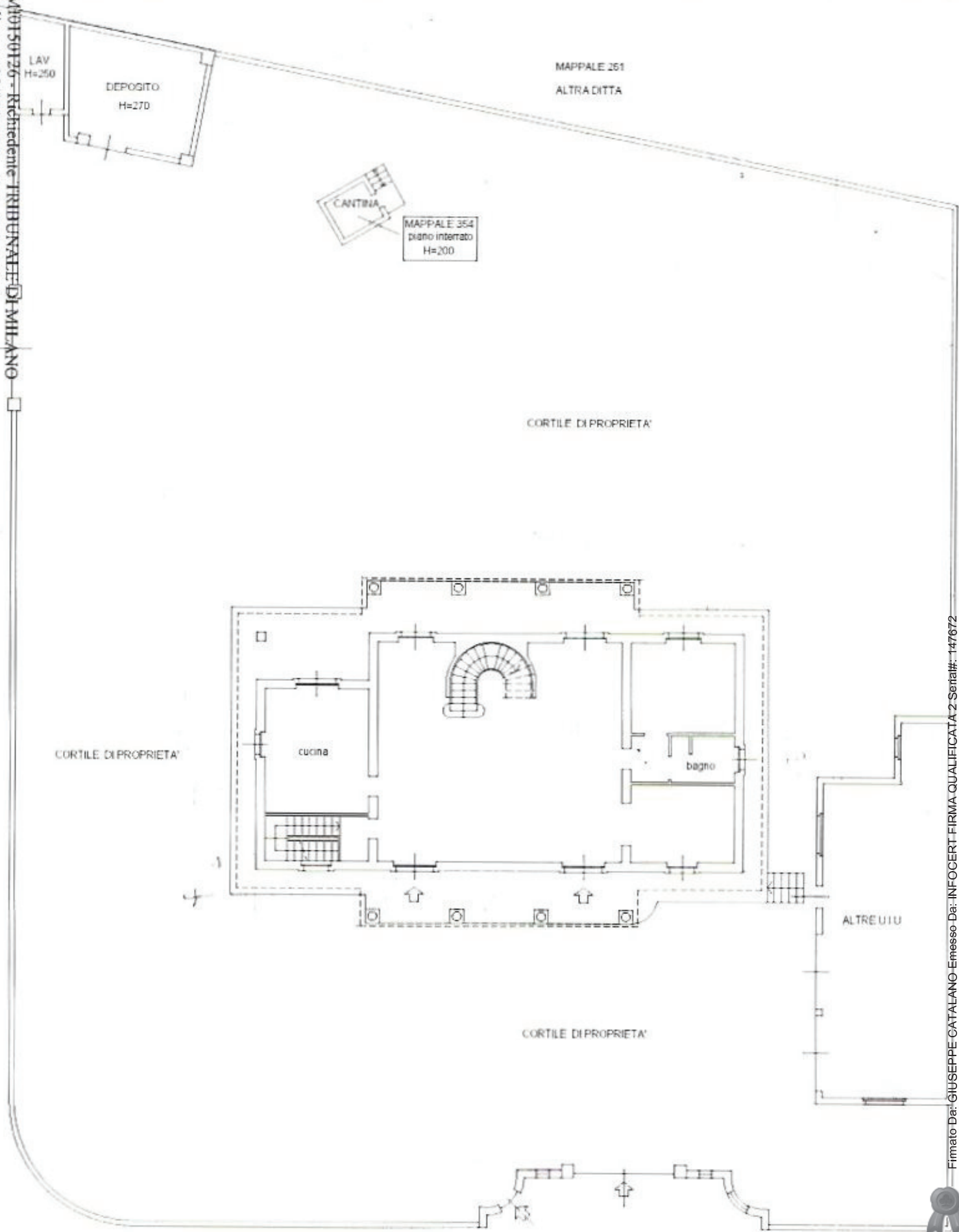

Firmato Da: GIUSEPPE CATALANO - Emesso Da: INFOCERT FIRMA QUALIFICATA 2 Serial#: 147672