

Identificativi Catastali:

Sezione:  
 Foglio: 17  
 Particella: 307  
 Subalterno: 25

Compilata da:  
 Conti Fausto

Iscritto all'albo:  
 Architetti

Prov. Milano

N. 14323

Scheda n. 1

Scala 1:200

**PIANO SECONDO**

H=2.70

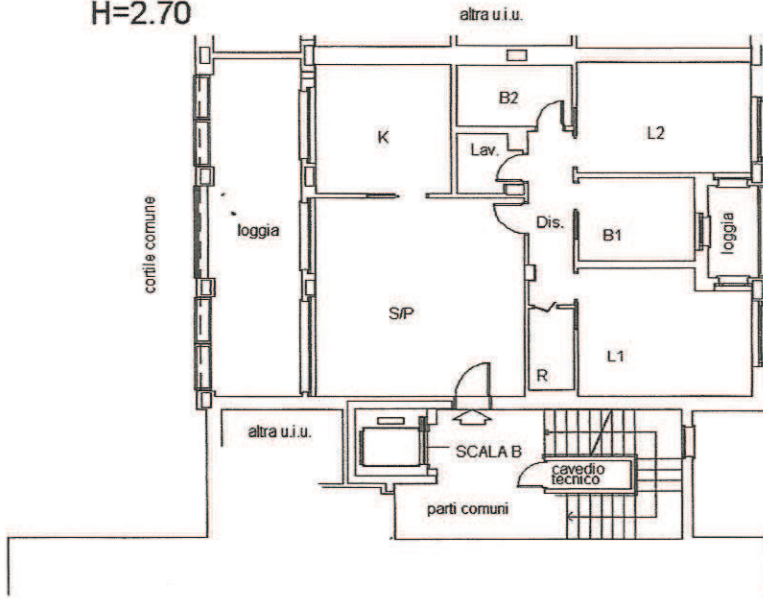

**PIANO INTERRATO**

H=2.40

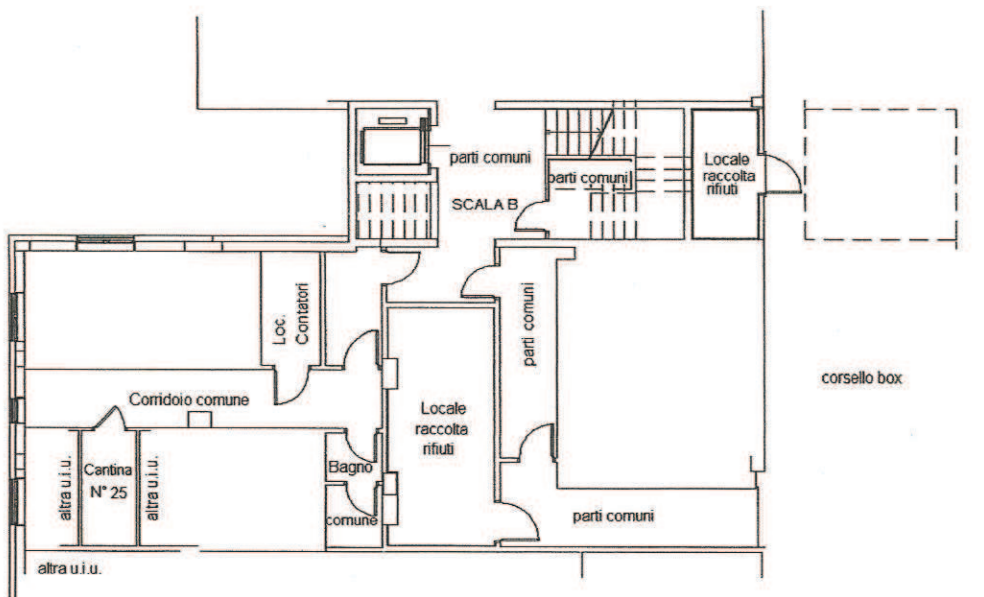

SCALA 1:200

Catasto dei fabbricati - Situazione al 18/03/2016 - Comune di CORSICO(D045) - < Foglio: 17 Particella: 307 - Subalterno 25 >  
 VIA GUGLIELMO OBERDAN n. SC piano: 2-SI scala: B;

Ultima Planimetria in atti

Data: 18/03/2016 - n. MI0124889 - Richiedente TRIB.MI

Tot schede: 1 - Formato di acq.: A4(210x297) - Fatt. di scala: 1:1